

# 中部広域圏 空港要覧



## はじめに

2012年3月、中部圏の航空・空港の発展に資する調査研究の一環として「中部広域圏 空港要覧」を発刊しました。本要覧は、当財団が調査研究の対象エリアとする中部圏(富山県、石川県、福井県、長野県、岐阜県、静岡県、愛知県、三重県、滋賀県)に立地する8空港について、概要および利用状況について取りまとめたもので、このほど2015年度データの追加を行いました。航空・空港の関係者の皆さまはもとより、航空・空港に関する調査研究などにも幅広くご利用いただければ幸いです。

なお、全国および中部広域圏の数値については、国土交通省航空局「空港管理状況調書」を、各空港の数値については、各空港管理者の提供データを参照しております。

## 対象空港

種別	名称	空港コード	設置管理者	滑走路(m)	共用開始期日
拠点空港 (会社管理空港)	中部国際	NGO	中部国際空港株式会社	3,500×60	2005年 2月17日
地方管理空港	富山	TOY	富山県	2,000×45	1963年 8月20日
	能登	NTQ	石川県	2,000×45	2003年 7月 7日
	福井	FKJ	福井県	1,200×30	1966年 6月30日
	松本	MMJ	長野県	2,000×45	1965年 7月16日
	静岡	FSZ	静岡県	2,500×60	2009年 6月 4日
共用空港	小松	KMQ	防衛大臣	2,700×45	1961年12月20日
その他の空港	名古屋	NKM	愛知県	2,740×45	2005年 2月17日

(注) 小松空港の共用開始期日は航空法第56条の4の規定により公共用施設として変更された期日。  
IATA空港コード(3レターコード)は国際航空運送協会(IATA)により定められており、世界の空港全てにコードが割り振られています。

## 概況

中部圏の人口は、2015年10月1日現在21,550千人で、我が国の人口127,095千人の約17%を占めています。また、モノづくり産業の集積地である中部圏は、全国の製造品出荷額等(2014年)の3割以上を生み出し、さらに輸出額(2015年度)では全国の約4分の1以上を占めています。このように、中部圏が我が国のモノづくり産業をけん引していると言っても過言ではなく、中部圏を出入りする国際航空旅客、貨物の潜在的な大きさを物語っています。

2015年度の空港の利活用では、中部圏で供用されている8空港の全国シェアは、着陸回数で7.6%、乗降客数で5.2%、貨物取扱量で3.9%となっています。また、中部圏の東海地域と北陸地域とを結ぶ航空路線は現在未就航であり、移動手段は鉄道、高速バス、自家用車等に委ねられています。

日本を訪れる外国人(2015年)は前年比47.1%増となる1,974万人を記録し、外国人延べ宿泊者数(2015年)も前年比43.8%増となる6,051万人となるなど、周遊観光を中心とした観光の広域化が進んでいます。中部圏においても、外国人延べ宿泊者数(2015年)が前年比65.3%増となる667万人となるなど、昇龍道を始めとした周遊観光により中部圏にも多くの外国人が訪れています。その結果、2015年度の中部圏の国際線着陸回数は、前年比13.1%増となる21,862回と8年ぶりに2万回を突破し、国際線乗降客数も前年比12.7%増となる558万人と500万人を突破しています。

国際拠点空港である中部国際空港においても、日本人を含めた2015年度航空旅客数が8年ぶりに1,000万人を突破し、訪日外国人の急増を背景とした空港利用機会の拡大が顕著となっています。今後も、エアアジア・ジャパンが中部国際空港を拠点として国内線および国際線に参入することを表明、LCC専用ターミナル整備も予定されており、さらに貨物ネットワークの拡充による国際航空貨物の取扱量の拡大など、さらなる空港の利活用が期待されます。

中部国際空港会社では、新たな中期経営戦略として2019年を「第2の開港期」と位置付け、国際旅客のうち訪日外国人400万人、国内旅客を含め1,500万人の利用、着陸回数13万回、国際航空貨物取扱量24万トンを目標に掲げています。また、政府による訪日外国人目標人数が2020年に4,000万人、2030年に6,000万人に引き上げられるなど、観光を成長戦略の大きな柱の一つとすべく、さらなる訪日外国人の獲得に向けたさまざまな取り組みが行われています。新東名高速道路や中部縦貫自動道、中部横断自動車道、リニア中央新幹線(品川-名古屋間)等の中部圏の高速交通ネットワーク整備・拡充により、国際拠点空港である中部国際空港を始めとする中部圏の空港利用は、中部圏のみならず全国に拡大するものと期待されます。

## 空港一覧(2017年2月1日現在)

本編にて集計したデータは、国土交通省ホームページの空港管理状況、および各空港提供データから引用したものです。飛行場一覧は種別毎に記載しました。

なお、利用状況には公共ヘリポートの集計値も含んでいます。

※ [ ] は空港の通称表示、  
( ) は空港の愛称表示を示しています。

### A. 拠点空港(28空港)

空港法第4条第1項各号に掲げる空港(成田国際空港、東京国際空港、中部国際空港、関西国際空港、大阪国際空港または国内航空輸送網の拠点となる空港)をいいます。

#### ■会社管理空港(4空港)

成田国際空港[成田空港]、  
中部国際空港[中部空港](セントレア)、  
関西国際空港[関西空港](大阪国際空港[伊丹空港]を含む)

#### ●国管理空港(19空港)

東京国際空港[羽田空港](Big Bird)、新千歳空港、稚内空港、釧路空港(たんちょう釧路空港)、  
函館空港、仙台空港(仙台国際空港)、新潟空港、広島空港、高松空港、松山空港、  
高知空港(高知龍馬空港)、福岡空港、北九州空港、長崎空港、熊本空港(阿蘇くまもと空港)、  
大分空港、宮崎空港(宮崎ブーゲンビリア空港)、鹿児島空港、那覇空港

#### ○特定地方管理空港(5空港)

空港整備法および航空法の一部を改正する法律附則第3条第1項に規定する空港をいいます。  
旭川空港、帯広空港(とちかち帯広空港)、秋田空港、山形空港(おいしい山形空港)、山口宇部空港

### B. 地方管理空港(54空港)

空港法第5条第1項に規定する国際航空輸送網または国内航空輸送網を形成する上で、重要な役割を果たす空港をいいます。

#### ▲地方管理空港

利尻空港、礼文空港、奥尻空港、中標津空港(根室中標津空港)、紋別空港(オホーツク紋別空港)、  
女満別空港、青森空港、花巻空港(いわて花巻空港)、大館能代空港(あきた北空港)、庄内空港(おいしい庄内空港)、  
福島空港、大島空港、新島空港、神津島空港、三宅島空港、八丈島空港、佐渡空港、  
富山空港(富山きときと空港)、能登空港(のと里山空港)、  
福井空港、松本空港(信州まつもと空港)、静岡空港(富士山静岡空港)、  
神戸空港(マリンエア)、南紀白浜空港、鳥取空港(鳥取砂丘コナン空港)、隠岐空港、出雲空港(出雲縁結び空港)、  
石見空港(萩・石見空港)、岡山空港、佐賀空港(九州佐賀国際空港)、対馬空港(対馬やまねこ空港)、  
小値賀空港、福江空港(五島つばき空港)、上五島空港、壱岐空港、種子島空港(コスモポート種子島)、  
屋久島空港、奄美空港、喜界空港、徳之島空港(徳之島子宝空港)、沖永良部空港、与論空港、  
粟国空港、久米島空港、慶良間空港、南大東空港、北大東空港、伊江島空港、宮古空港、  
下地島空港、多良間空港、新石垣空港(南ぬ島石垣空港)、波照間空港、与那国空港

### C. その他の空港(7空港)

空港法第2条に規定する空港のうち、拠点空港、地方管理空港および公共用ヘリポートを除く空港をいいます。

#### ★その他の空港

調布飛行場、名古屋飛行場[県営名古屋空港](名古屋空港)、  
但馬飛行場(コウノトリ但馬空港)、岡南飛行場、天草飛行場、大分県央飛行場、八尾空港

### D. 共用空港(8空港)

空港法附則第2条第1項に規定する空港をいいます。

#### ★共用空港

札幌飛行場[丘珠空港]、千歳飛行場、三沢飛行場[三沢空港]、百里飛行場[茨城空港]、  
 小松飛行場[小松空港]、美保飛行場[米子空港](米子鬼太郎空港)、岩国飛行場[岩国空港](岩国錦帯橋空港)、  
 徳島飛行場[徳島空港](徳島阿波おどり空港)

### E. 公共ヘリポート(20ヘリポート)

占冠、ニセコ、増毛、豊富、砂川、米沢、つくば、栃木、群馬、高崎、東京都東京、  
 静岡、若狭、津市伊勢湾、舞洲、奈良県、神戸、広島、佐伯、枕崎

※2008年度までのデータには、湯村温泉(2008年9月25日廃止)、播磨(2008年9月25日廃止)を含んでいます。  
 2014年度までのデータには、廃止された足寄(2014年4月3日廃止)、乙部(2015年2月5日廃止)のデータを含んでいます。  
 なお、広島については2012年11月より、枕崎については2014年9月18日より供用を開始しています。

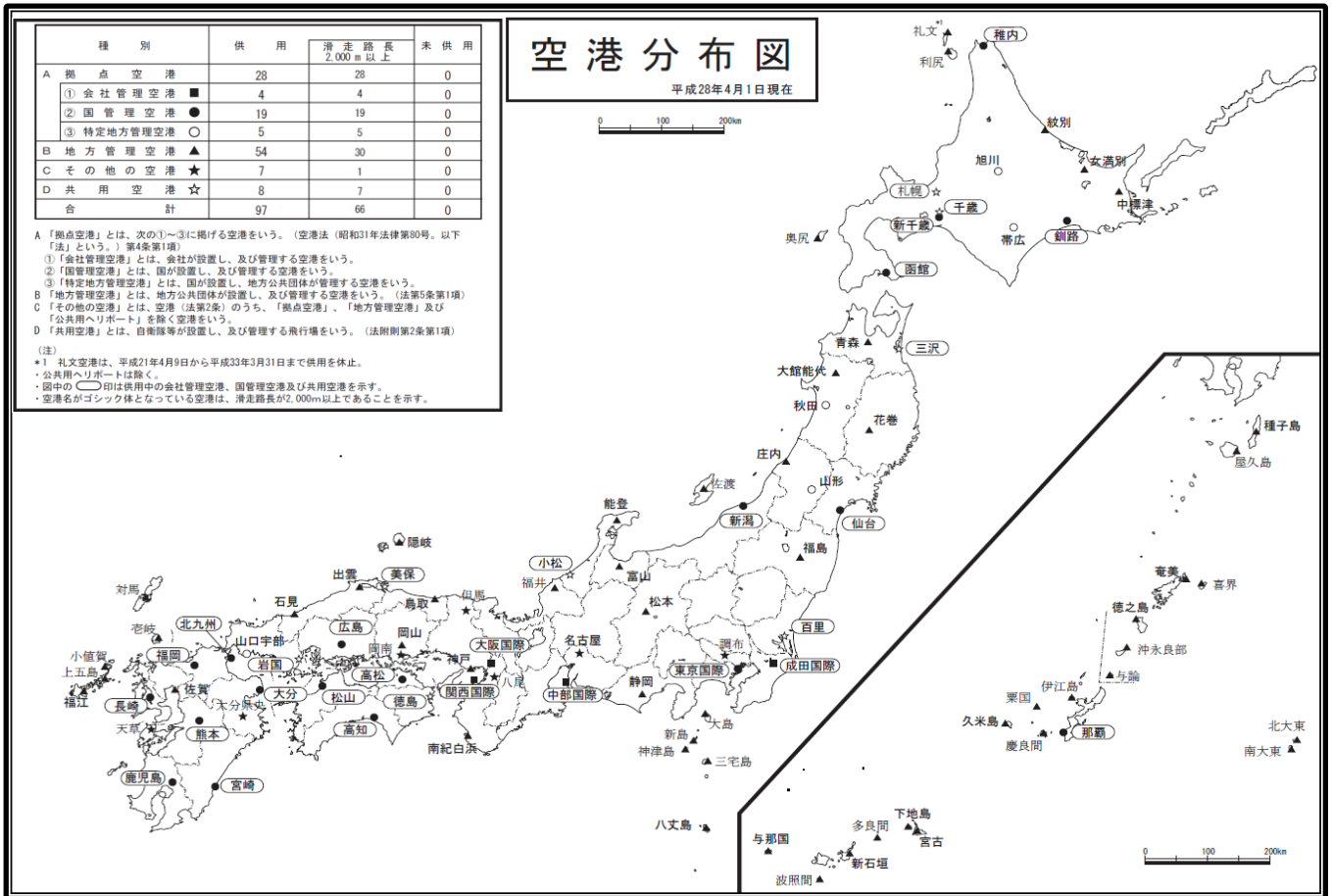

出典: 国土交通省HP (<http://www.mlit.go.jp/common/001129637.pdf>) より転載

# 目 次

	ページ
<b>1. 日本の全空港利用状況</b>	
(1) 日本全国空港 経年実績一覧 (2000-2015年度)	..... 1~2
(2) 日本全国空港 2015年度 月次実績一覧	..... 3~4
<b>2. 中部圏の全空港利用状況</b>	
(1) 中部圏全空港 経年実績一覧 (2000-2015年度)	..... 5~6
(2) 中部圏全空港 2015年度 月次実績一覧	..... 7~8
<b>3. 中部圏の各空港利用状況</b>	
(1) 中部国際空港 [通称：中部空港] (愛称：セントレア)	
① 中部国際空港 概要	..... 9~12
② 中部国際空港 経年実績一覧 (2005-2015年度)	..... 13~14
③ 中部国際空港 年度別月次実績一覧 (2005-2015年度)	..... 15~36
(2) 富山空港 (愛称：富山きときと空港)	
① 富山空港 概要	..... 37~38
② 富山空港 経年実績一覧 (2000-2015年度)	..... 39
③ 富山空港 2015年 月次実績一覧 (暦年・年度)	..... 40
(3) 小松飛行場 [通称：小松空港]	
① 小松飛行場 概要	..... 41~42
② 小松飛行場 経年実績一覧 (2000-2015年度)	..... 43
③ 小松飛行場 2015年 月次実績一覧 (暦年・年度)	..... 44
(4) 能登空港 (愛称：のと里山空港)	
① 能登空港 概要	..... 45~46
② 能登空港 経年実績一覧 (2003-2015年度)	..... 47
③ 能登空港 2015年 月次実績一覧 (暦年・年度)	..... 48
(5) 福井空港	
① 福井空港 概要	..... 49~50
② 福井空港 経年実績一覧 (2000-2015年度)	..... 51
③ 福井空港 2015年 月次実績一覧 (暦年・年度)	..... 52
(6) 松本空港 (愛称：信州まつもと空港)	
① 松本空港 概要	..... 53~54
② 松本空港 経年実績一覧 (2000-2015年度)	..... 55
③ 松本空港 2015年 月次実績一覧 (暦年・年度)	..... 56
(7) 静岡空港 (愛称：富士山静岡空港)	
① 静岡空港 概要	..... 57~58
② 静岡空港 経年実績一覧 (2009-2015年度)	..... 59
③ 静岡空港 2015年 月次実績一覧 (暦年・年度)	..... 60
(8) 名古屋飛行場 [通称：県営名古屋空港] (愛称：名古屋空港)	
① 名古屋飛行場 概要	..... 61~62
② 名古屋飛行場 経年実績一覧 (2000-2015年度)	..... 63
③ 名古屋飛行場 2015年 月次実績一覧 (暦年・年度)	..... 64

# 1. 日本全空港の利用状況

## (1) 日本全国空港 経年実績一覧 (2000年度-2015年度)

項目 年度	[ i ] 着陸回数(回)			[ ii ] 乗降客数(人)							
	国際線	国内線	合計	国際線				国内線			合計
				乗客	降客	通過客	小計	乗客	降客	小計	
2000	131,305	894,652	1,025,957	23,172,626	23,239,114	3,833,271	50,245,011	94,117,942	94,118,215	188,236,157	238,481,168
2001	128,668	897,880	1,026,548	20,595,047	20,717,669	3,589,963	44,902,679	96,598,756	96,609,431	193,208,187	238,110,866
2002	145,785	901,480	1,047,265	21,977,265	22,089,087	4,093,826	48,160,178	99,733,260	99,702,576	199,435,836	247,596,014
2003	138,916	914,484	1,053,400	18,636,444	18,777,187	3,819,272	41,232,903	98,864,389	98,831,268	197,695,657	238,928,560
2004	159,153	912,102	1,071,255	23,755,240	23,789,132	4,294,034	51,838,406	97,282,322	97,264,804	194,547,126	246,385,532
2005	168,040	921,375	1,089,415	24,391,433	24,364,475	4,213,293	52,969,201	98,403,380	98,534,551	196,937,931	249,907,132
2006	172,269	951,796	1,124,065	25,250,568	25,323,397	3,744,621	54,318,586	101,248,916	101,231,273	202,480,189	256,798,775
2007	179,345	946,711	1,126,056	25,647,672	25,671,026	3,494,875	54,813,573	99,766,527	99,766,243	199,532,770	254,346,343
2008	176,207	923,390	1,099,597	23,619,434	23,581,811	3,439,453	50,640,698	95,755,096	95,697,681	191,452,777	242,093,475
2009	167,857	914,642	1,082,499	23,102,211	23,085,311	3,585,520	49,773,042	89,259,390	89,251,812	178,511,202	228,284,244
2010	178,156	904,472	1,082,628	25,385,432	24,968,143	3,157,886	53,511,461	87,704,196	87,686,135	175,390,331	228,901,792
2011	178,905	904,199	1,083,104	24,024,652	24,312,568	3,031,325	51,368,545	84,492,855	84,472,193	168,965,048	220,333,593
2012	194,998	962,294	1,157,292	27,042,768	27,143,520	3,253,162	57,439,450	91,454,676	91,437,026	182,891,702	240,331,152
2013	200,716	1,020,350	1,221,066	28,415,326	28,500,219	3,187,521	60,103,066	98,131,943	98,116,847	196,248,790	256,351,856
2014	218,806	1,032,259	1,251,065	31,216,326	31,431,904	2,921,576	65,569,806	101,256,159	101,261,898	202,518,057	268,087,863
2015	248,229	1,024,528	1,272,757	36,628,770	36,883,818	2,765,555	76,278,143	102,536,928	102,503,455	205,040,383	281,318,526

注) いずれのデータも、拠点空港、地方管理空港、共用空港、その他空港、ヘリポートの集計値を含む。 出典: 国土交通省航空局 空港管理状況調査

[ i ] 全空港 年度別 着陸回数(単位:千回)

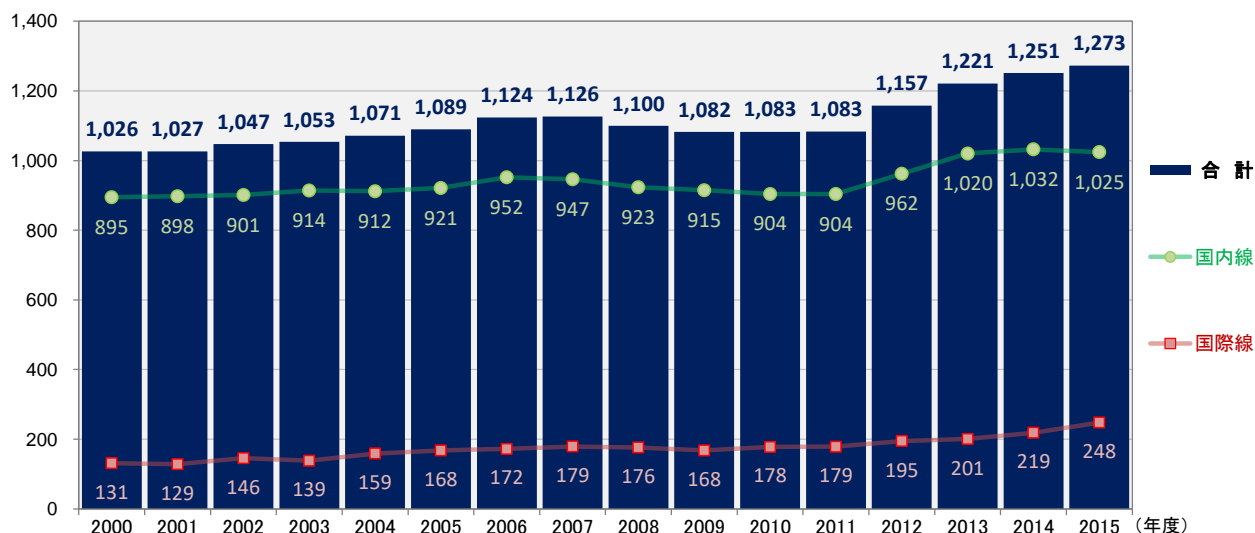

[ ii ] 全空港 年度別 乗降客数(単位:百万人)

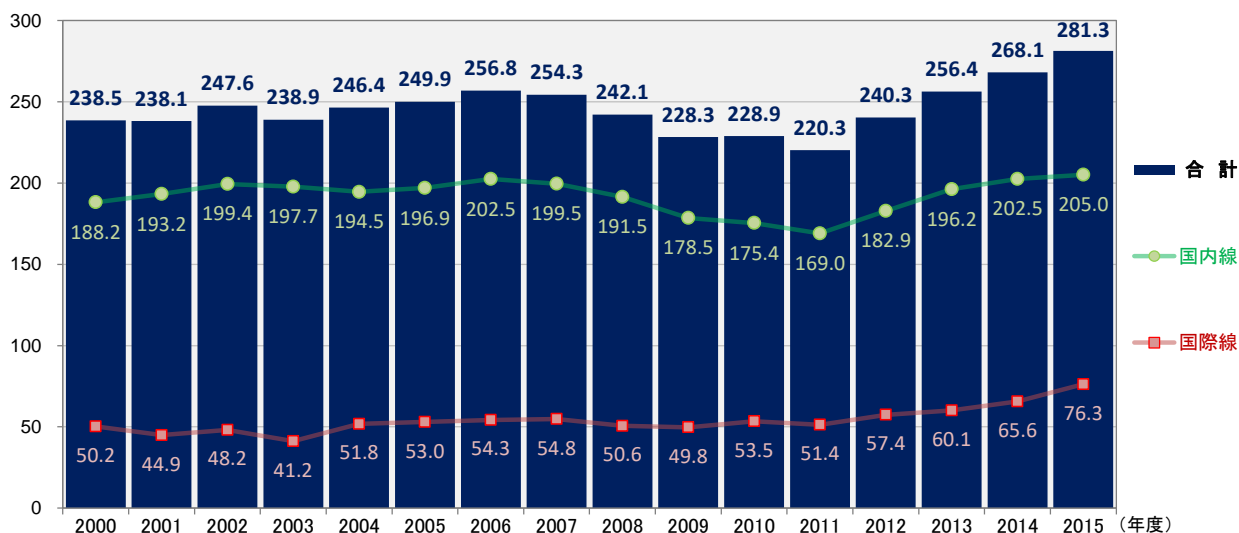

項目 年度	[iii] 貨物取扱量(トン)						合計
	国際線			国内線			
	積	卸	小計	積	卸	小計	
2000	1,347,518	1,645,742	2,993,260	940,945	934,541	1,875,486	4,868,746
2001	1,081,497	1,504,034	2,585,531	844,631	840,075	1,684,706	4,270,237
2002	1,358,127	1,627,029	2,985,156	842,872	835,910	1,678,782	4,663,938
2003	1,444,607	1,654,101	3,098,708	879,663	876,930	1,756,593	4,855,301
2004	1,617,192	1,746,040	3,363,232	895,150	896,429	1,791,579	5,154,811
2005	1,632,244	1,739,022	3,371,266	910,154	910,366	1,820,520	5,191,786
2006	1,637,084	1,679,229	3,316,313	931,675	931,372	1,863,047	5,179,360
2007	1,666,211	1,649,836	3,316,047	951,219	950,643	1,901,862	5,217,909
2008	1,305,989	1,438,209	2,744,198	1,000,138	1,001,027	2,001,165	4,745,363
2009	1,328,037	1,482,889	2,810,926	931,530	929,867	1,861,397	4,672,323
2010	1,498,559	1,698,150	3,196,709	903,003	903,083	1,806,086	5,002,795
2011	1,386,554	1,676,485	3,063,039	859,813	866,674	1,726,487	4,789,526
2012	1,344,298	1,691,818	3,036,116	870,526	874,832	1,745,358	4,781,474
2013	1,413,712	1,755,406	3,169,118	920,431	927,442	1,847,873	5,016,991
2014	1,692,113	1,857,667	3,549,780	917,661	922,359	1,840,020	5,389,800
2015	1,606,574	1,807,020	3,413,594	904,824	906,778	1,811,602	5,225,196

出典:国土交通省航空局 空港管理状況調査書

[iii] 全空港 年度別 貨物取扱量(単位:千トン)

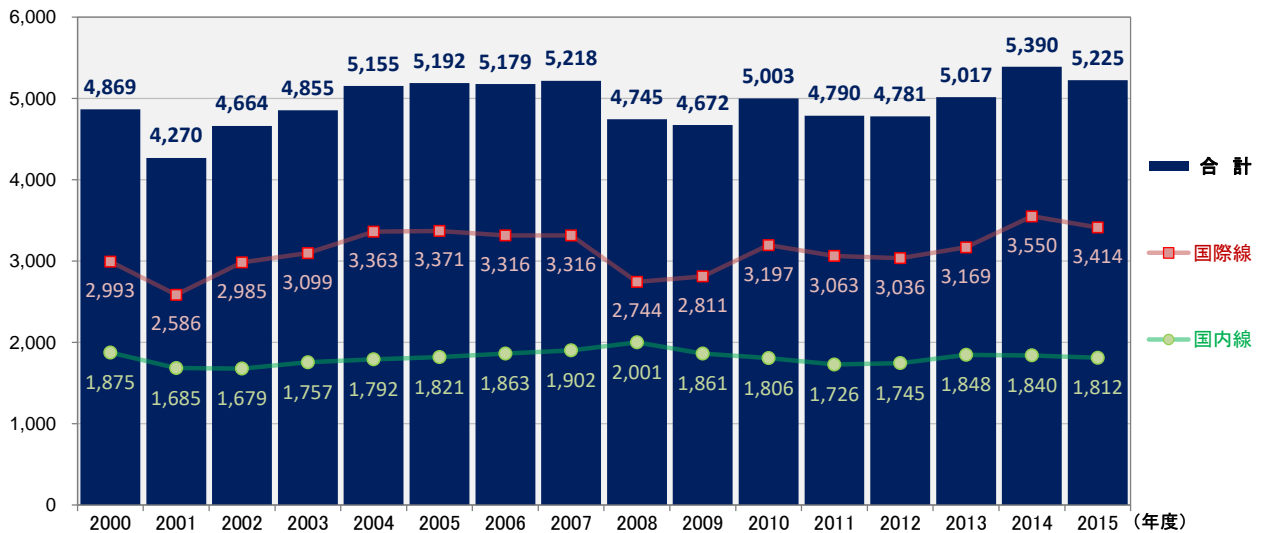

項目 年度	[iv] 郵便取扱量(kg)						合計
	国際線			国内線			
	積	卸	小計	積	卸	小計	
2000	29,410,358	42,127,290	71,537,648	170,799,170	169,682,140	340,481,310	412,018,958
2001	29,416,297	44,116,160	73,532,457	175,219,176	175,297,939	350,517,115	424,049,572
2002	30,105,443	42,045,376	72,150,819	166,434,489	166,012,257	332,446,746	404,597,565
2003	30,085,388	42,524,506	72,609,894	169,570,344	171,565,403	341,135,747	413,745,641
2004	28,662,428	44,821,849	73,484,277	183,089,747	183,769,170	366,858,917	440,343,194
2005	28,822,315	46,150,991	74,973,306	191,058,247	188,702,515	379,760,762	454,734,068
2006	28,925,683	39,190,068	68,115,751	197,630,501	196,219,799	393,850,300	461,966,051
2007	27,850,306	38,516,195	66,366,501	190,866,165	187,873,901	378,740,066	445,106,567
2008	25,250,683	41,933,474	67,184,157	76,135,840	73,602,105	149,737,945	216,922,102
2009	24,205,775	46,128,543	70,334,318	64,144,968	60,558,286	124,703,254	195,037,572
2010	25,158,947	52,404,014	77,562,961	60,999,318	56,065,484	117,064,802	194,627,763
2011	25,977,296	59,128,932	85,106,228	61,561,866	55,481,228	117,043,094	202,149,322
2012	27,903,475	60,981,832	88,885,307	60,891,825	55,392,035	116,283,860	205,169,167
2013	33,758,546	54,458,210	88,216,756	63,347,846	57,551,944	120,899,790	209,116,546
2014	47,237,457	48,698,023	95,935,480	65,244,720	60,740,114	125,984,834	221,920,314
2015	63,301,368	44,144,009	107,445,377	66,849,104	63,074,174	129,923,278	237,368,655

出典:国土交通省航空局 空港管理状況調査書

## (2) 日本全国空港 2015年度 月次実績一覧

項目 月次	[i] 着陸回数(回)			[ii] 乗降客数(人)							
	国際線	国内線	合計	国際線				国内線			合計
				乗客	降客	通過客	小計	乗客	降客	小計	
4月	18,918	83,230	102,148	2,940,460	2,816,444	197,436	5,954,340	7,479,494	7,476,984	14,956,478	20,910,818
5月	19,539	87,811	107,350	2,801,024	2,898,143	251,573	5,950,740	8,438,208	8,434,709	16,872,917	22,823,657
6月	19,047	83,398	102,445	2,683,711	2,728,300	275,260	5,687,271	7,913,954	7,913,359	15,827,313	21,514,584
7月	20,484	87,517	108,001	3,037,818	3,042,311	264,115	6,344,244	8,709,898	8,689,176	17,399,074	23,743,318
8月	21,192	89,117	110,309	3,487,916	3,340,525	232,909	7,061,350	10,042,214	10,041,754	20,083,968	27,145,318
9月	20,406	86,836	107,242	2,930,719	3,089,647	184,220	6,204,586	9,322,797	9,317,999	18,640,796	24,845,382
10月	21,278	90,100	111,378	3,124,833	3,093,308	218,008	6,436,149	9,274,606	9,274,844	18,549,450	24,985,599
11月	20,678	82,646	103,324	2,937,895	2,963,751	202,529	6,104,175	8,662,473	8,651,735	17,314,208	23,418,383
12月	21,610	85,089	106,699	3,081,739	3,029,258	246,731	6,357,728	8,041,167	8,053,537	16,094,704	22,452,432
1月	21,688	81,973	103,661	3,070,773	3,178,696	281,829	6,531,298	7,834,396	7,823,542	15,657,938	22,189,236
2月	20,979	80,150	101,129	3,260,780	3,092,052	226,177	6,579,009	7,817,650	7,815,430	15,633,080	22,212,089
3月	22,410	86,661	109,071	3,271,102	3,611,383	184,768	7,067,253	9,000,071	9,010,386	18,010,457	25,077,710
年度計	248,229	1,024,528	1,272,757	36,628,770	36,883,818	2,765,555	76,278,143	102,536,928	102,503,455	205,040,383	281,318,526

注) いずれのデータも、拠点空港、地方管理空港、共用空港、その他空港、ヘリポートの集計値を含む。 出典: 国土交通省航空局 空港管理状況調査

### [i] 全空港 2015年度月次別 着陸回数(単位:回)

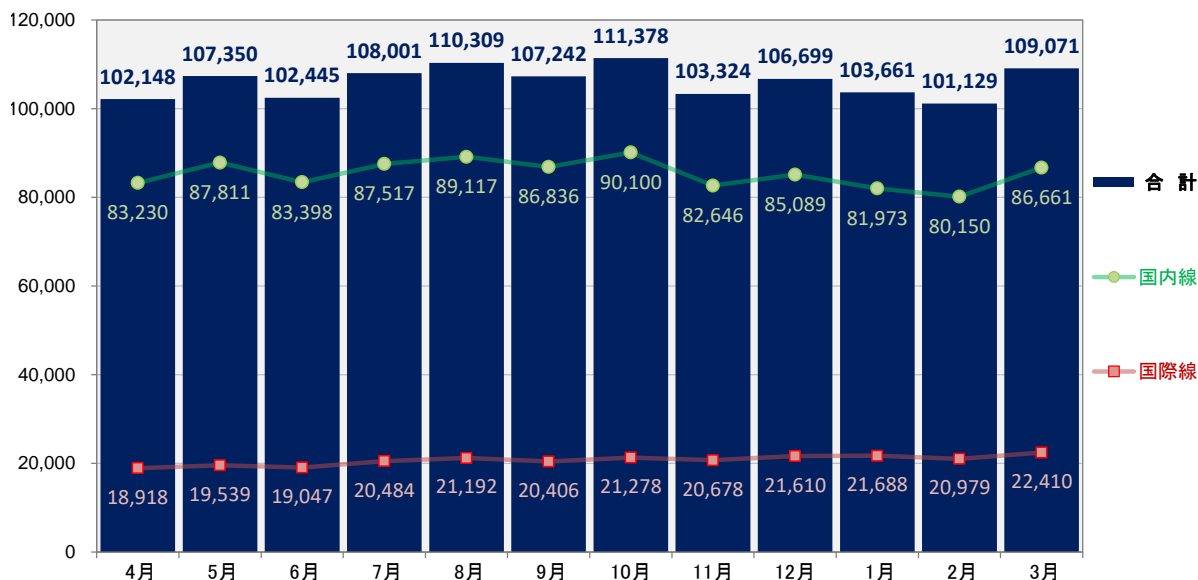

### [ii] 全空港 2015年度月次別 乗降客数(単位:千人)

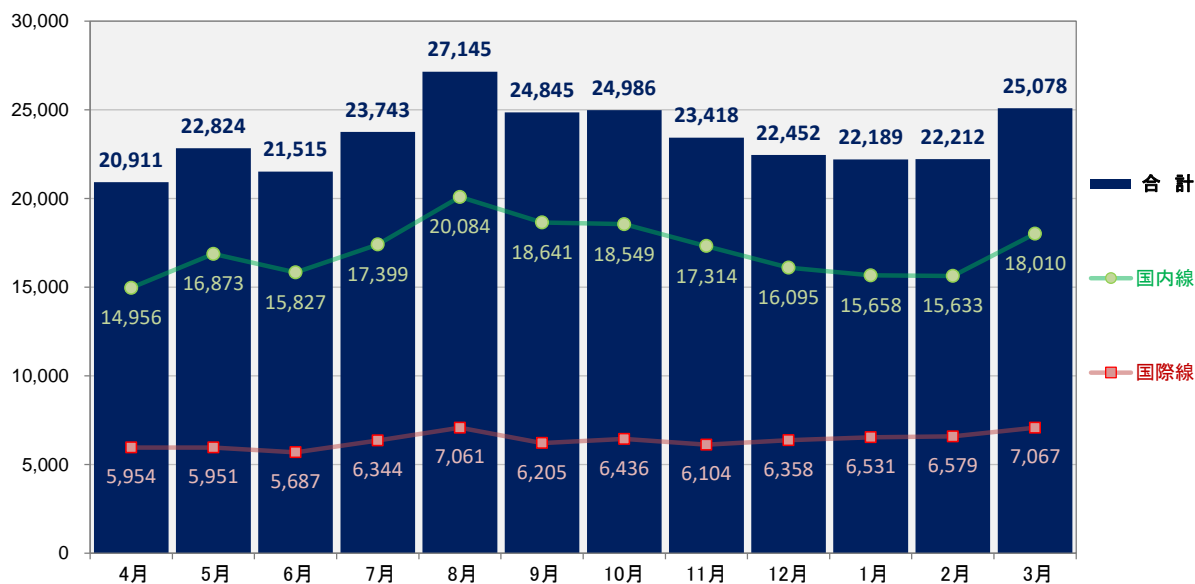



項目 月次	[iii] 貨物取扱量(トン)						合計
	国際線			国内線			
	積	卸	小計	積	卸	小計	
4月	137,370	155,475	292,845	74,078	74,368	148,446	441,291
5月	130,219	143,899	274,118	67,800	68,035	135,835	409,953
6月	134,697	142,424	277,121	69,743	69,716	139,459	416,580
7月	138,464	153,930	292,394	82,198	82,927	165,125	457,519
8月	130,843	148,844	279,687	76,134	76,955	153,089	432,776
9月	136,836	156,869	293,705	79,205	79,903	159,108	452,813
10月	141,776	159,551	301,327	81,007	81,727	162,734	464,061
11月	137,510	161,284	298,794	74,240	74,759	148,999	447,793
12月	135,543	154,236	289,779	92,529	92,252	184,781	474,560
1月	125,348	140,391	265,739	64,435	64,019	128,454	394,193
2月	114,387	126,386	240,773	65,295	64,556	129,851	370,624
3月	143,581	163,731	307,312	78,160	77,561	155,721	463,033
年度計	1,606,574	1,807,020	3,413,594	904,824	906,778	1,811,602	5,225,196

出典:国土交通省航空局 空港管理状況調書

[iii]全空港 2015年度月次別 貨物取扱量(単位:千トン)

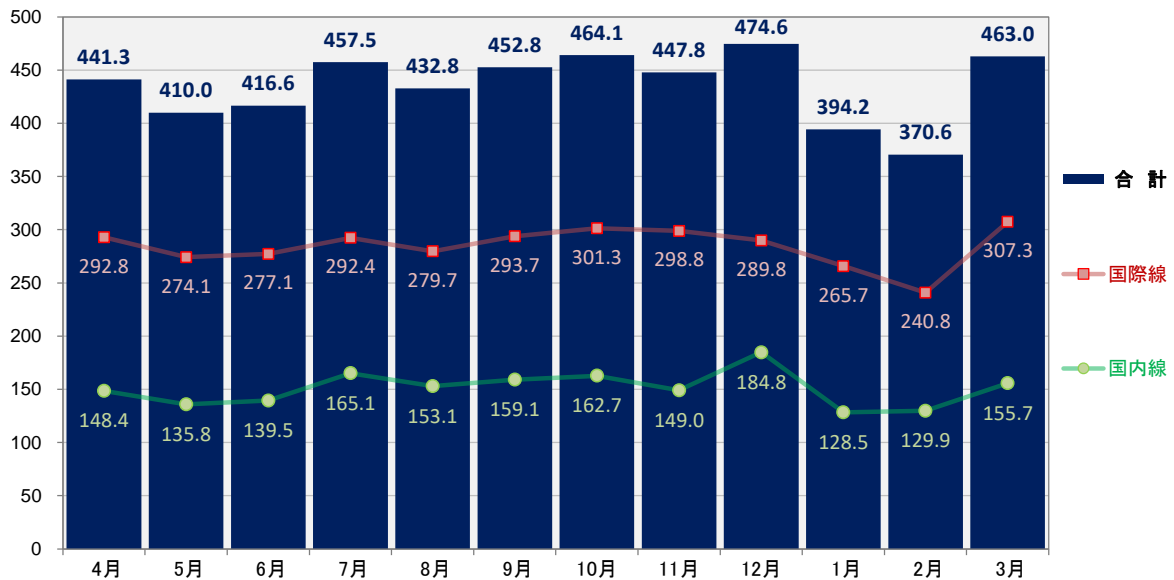

項目 月次	[iv] 郵便取扱量(kg)						合計
	国際線			国内線			
	積	卸	小計	積	卸	小計	
4月	5,140,082	3,701,884	8,841,966	4,978,382	5,769,834	10,748,216	19,590,182
5月	5,608,312	3,372,440	8,980,752	5,506,693	5,115,615	10,622,308	19,603,060
6月	4,914,040	3,300,877	8,214,917	5,708,978	5,288,647	10,997,625	19,212,542
7月	4,847,615	3,372,275	8,219,890	5,447,356	4,985,834	10,433,190	18,653,080
8月	4,701,733	3,060,314	7,762,047	5,027,549	4,651,105	9,678,654	17,440,701
9月	5,004,015	3,458,957	8,462,972	5,225,441	4,862,028	10,087,469	18,550,441
10月	5,173,703	3,877,632	9,051,335	5,949,179	5,574,211	11,523,390	20,574,725
11月	6,103,622	4,353,096	10,456,718	5,547,673	5,172,279	10,719,952	21,176,670
12月	6,921,697	5,112,398	12,034,095	6,813,095	6,282,811	13,095,906	25,130,001
1月	5,378,134	3,682,921	9,061,055	5,566,625	5,148,178	10,714,803	19,775,858
2月	4,143,070	2,988,836	7,131,906	5,216,492	4,639,667	9,856,159	16,988,065
3月	5,365,345	3,862,379	9,227,724	5,861,641	5,583,965	11,445,606	20,673,330
年度計	63,301,368	44,144,009	107,445,377	66,849,104	63,074,174	129,923,278	237,368,655

出典:国土交通省航空局 空港管理状況調書

## 2. 中部圏の全空港利用状況

### (1) 中部圏全空港 経年実績一覧 (2000年度-2015年度)

項目 年度	[ i ] 着陸回数(回)			[ ii ] 乗降客数(人)							
	国際線	国内線	合計	国際線				国内線			合計
				乗客	降客	通過客	小計	乗客	降客	小計	
2000	11,534	72,630	84,164	2,144,249	2,162,465	95,605	4,402,319	5,181,339	5,260,147	10,441,486	14,843,805
2001	12,217	70,509	82,726	1,963,397	1,967,192	177,588	4,108,177	5,090,747	5,162,185	10,252,932	14,361,109
2002	11,933	70,149	82,082	1,951,538	2,003,858	187,586	4,142,982	5,265,984	5,324,280	10,590,264	14,733,246
2003	10,980	72,440	83,420	1,524,123	1,520,485	184,463	3,229,071	5,316,747	5,371,646	10,688,393	13,917,464
2004	13,468	74,416	87,884	2,154,364	2,170,251	177,039	4,501,654	5,324,197	5,394,419	10,718,616	15,220,270
2005	19,650	75,276	94,926	2,498,595	2,524,213	273,290	5,296,098	5,569,771	5,642,814	11,212,585	16,508,683
2006	21,112	77,203	98,315	2,554,992	2,601,120	271,921	5,428,033	5,398,323	5,453,057	10,851,380	16,279,413
2007	22,156	73,664	95,820	2,638,614	2,689,285	234,923	5,562,822	5,164,403	5,222,566	10,386,969	15,949,791
2008	19,909	72,940	92,849	2,373,133	2,391,565	223,700	4,988,398	4,837,400	4,891,077	9,728,477	14,716,875
2009	17,445	74,841	92,286	2,173,547	2,176,886	159,200	4,509,633	4,377,872	4,401,351	8,779,223	13,288,856
2010	17,804	72,604	90,408	2,335,276	2,334,854	147,500	4,817,630	4,193,628	4,219,666	8,413,294	13,230,924
2011	16,877	67,069	83,946	2,208,778	2,232,468	137,978	4,579,224	3,993,678	4,008,864	8,002,542	12,581,766
2012	17,902	68,606	86,508	2,295,314	2,337,131	147,000	4,779,445	4,283,643	4,301,463	8,585,106	13,364,551
2013	18,256	73,571	91,827	2,267,823	2,313,174	154,200	4,735,197	4,775,415	4,789,006	9,564,421	14,299,618
2014	19,326	74,519	93,845	2,399,973	2,462,913	89,527	4,952,413	4,805,182	4,821,171	9,626,353	14,578,766
2015	21,862	74,940	96,802	2,741,431	2,824,914	13,531	5,579,876	4,455,544	4,478,822	8,934,366	14,514,242

[ i ] 中部圏全空港 年度別 着陸回数(単位:回)

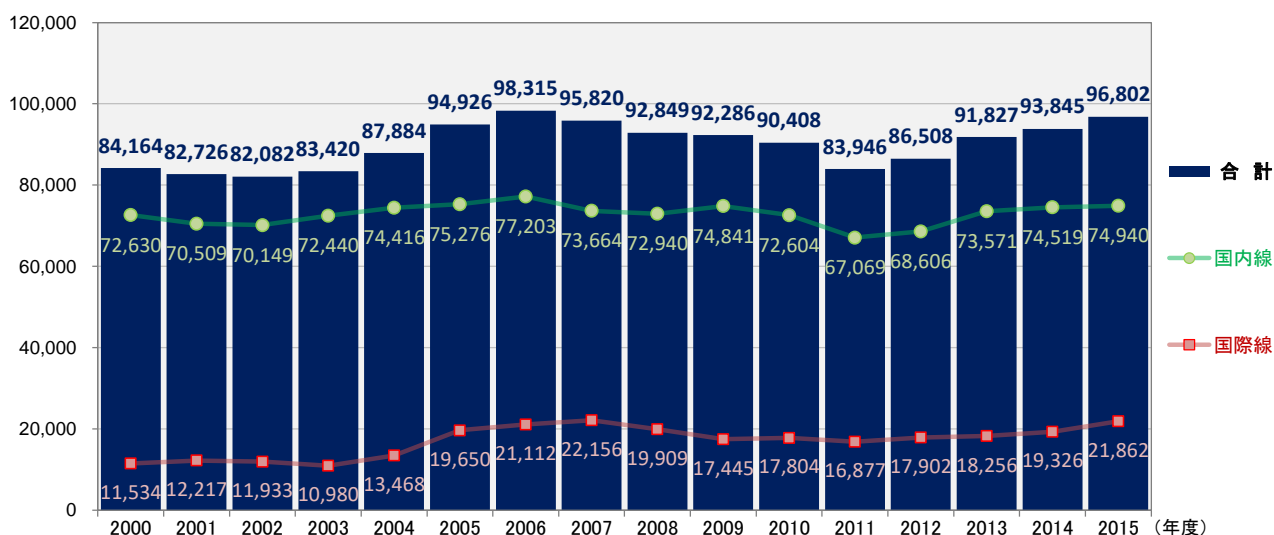

[ ii ] 中部圏全空港 年度別 乗降客数(単位:千人)

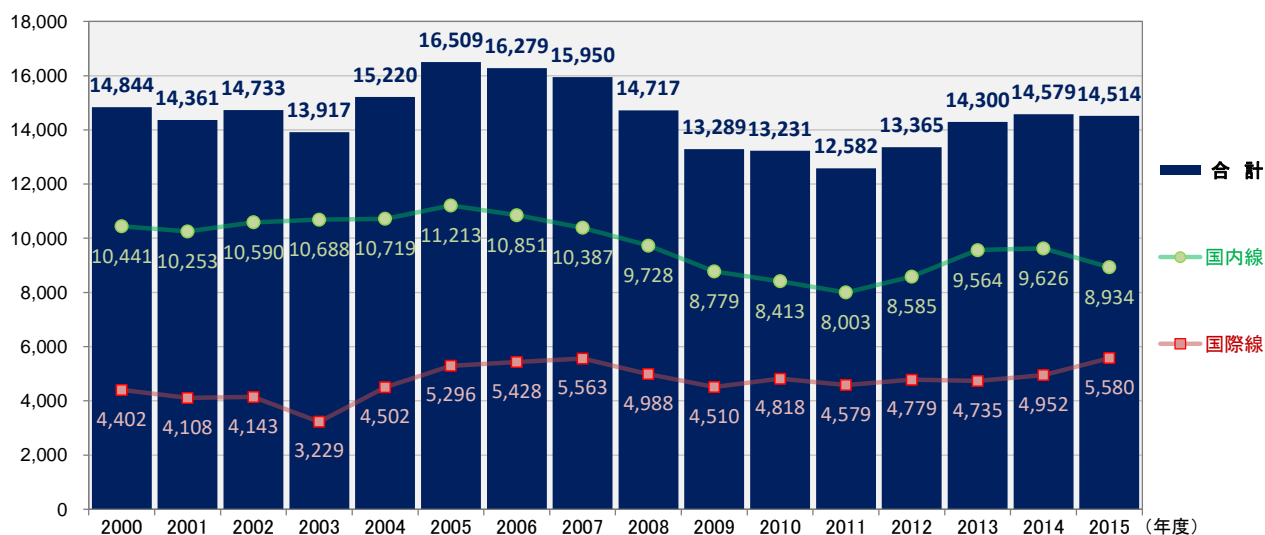

項目 年度	[iii] 貨物取扱量(トン)						
	国際線			国内線			合計
	積	卸	小計	積	卸	小計	
2000	55,816	89,399	145,215	38,373	27,162	65,535	210,750
2001	47,515	88,496	136,011	33,992	21,896	55,888	191,899
2002	55,141	100,320	155,461	31,697	20,611	52,308	207,769
2003	50,120	91,558	141,678	27,676	20,517	48,193	189,871
2004	65,859	101,763	167,622	28,082	21,027	49,109	216,731
2005	132,939	123,032	255,971	27,961	20,878	48,839	304,810
2006	136,246	121,750	257,996	29,010	20,060	49,070	307,066
2007	116,531	105,409	221,940	29,633	19,997	49,630	271,570
2008	69,844	66,072	135,916	26,236	20,660	46,896	182,812
2009	61,666	67,210	128,876	22,212	17,416	39,628	168,504
2010	63,064	73,204	136,268	19,791	16,339	36,130	172,398
2011	62,050	70,558	132,608	17,829	14,555	32,384	164,992
2012	52,101	71,046	123,147	18,264	14,392	32,656	155,803
2013	70,225	86,279	156,504	19,569	17,358	36,927	193,431
2014	98,309	89,242	187,551	18,966	16,015	34,981	222,532
2015	88,072	84,363	172,435	16,303	13,517	29,820	202,255

出典:国土交通省航空局 空港管理状況調査書

[iii] 中部圏全空港 年度別 貨物取扱量(単位:千トン)

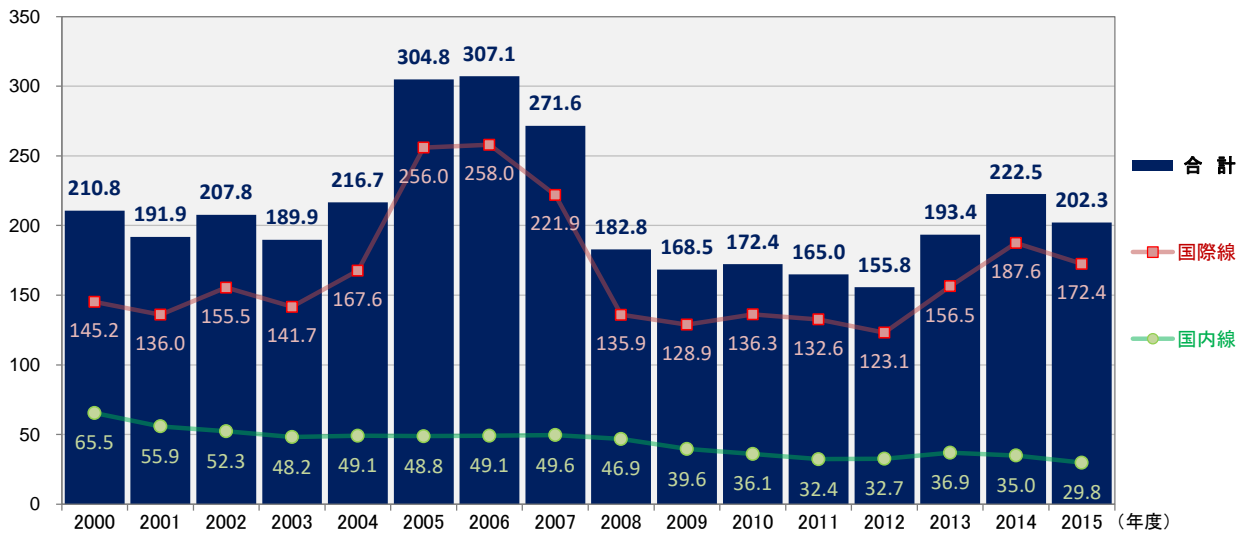

項目 年度	[iv] 郵便取扱量(kg)						
	国際線			国内線			合計
	積	卸	小計	積	卸	小計	
2000	2,387,653	1,471,392	3,859,045	3,143,756	7,556,693	10,700,449	14,559,494
2001	2,444,256	1,512,593	3,956,849	2,991,314	7,755,548	10,746,862	14,703,711
2002	2,453,068	1,115,914	3,568,982	2,760,383	6,834,333	9,594,716	13,163,698
2003	2,617,396	1,175,877	3,793,273	2,734,048	6,673,660	9,407,708	13,200,981
2004	2,150,005	1,299,977	3,449,982	3,018,019	7,199,491	10,217,510	13,667,492
2005	2,735,159	1,859,156	4,594,315	3,192,218	7,443,826	10,636,044	15,230,359
2006	4,251,126	1,979,537	6,230,663	3,546,882	9,205,233	12,752,115	18,982,778
2007	4,441,095	1,538,839	5,979,934	3,277,070	8,675,030	11,952,100	17,932,034
2008	3,738,498	1,719,576	5,458,074	1,515,972	1,957,025	3,472,997	8,931,071
2009	3,409,695	1,868,569	5,278,264	1,159,181	1,590,334	2,749,515	8,027,779
2010	2,763,882	2,040,613	4,804,495	1,211,015	1,482,242	2,693,257	7,497,752
2011	2,183,527	2,341,662	4,525,189	1,684,401	1,538,842	3,223,243	7,748,432
2012	2,181,355	2,367,623	4,548,978	1,700,020	1,515,618	3,215,638	7,764,616
2013	2,531,161	2,081,449	4,612,610	1,895,111	1,590,712	3,485,823	8,098,433
2014	3,755,258	1,840,244	5,595,502	2,084,713	1,696,475	3,781,188	9,376,690
2015	5,188,688	1,445,465	6,634,153	1,289,982	1,078,229	2,368,211	9,002,364

出典:国土交通省航空局 空港管理状況調査書

## (2) 中部圏全空港 2015年度 月次実績一覧

項目 月次	[i] 着陸回数(回)			[ii] 乗降客数(人)							
	国際線	国内線	合計	国際線				国内線			合計
				乗客	降客	通過客	小計	乗客	降客	小計	
4月	1,656	5,885	7,541	226,128	226,133	586	452,847	331,715	322,311	654,026	1,106,873
5月	1,738	6,589	8,327	217,691	234,701	2,764	455,156	373,950	383,657	757,607	1,212,763
6月	1,695	6,070	7,765	201,919	209,115	818	411,852	352,717	354,944	707,661	1,119,513
7月	1,789	6,448	8,237	223,914	227,611	818	452,343	383,508	377,353	760,861	1,213,204
8月	1,872	6,405	8,277	269,369	261,304	1,468	532,141	435,984	445,102	881,086	1,413,227
9月	1,827	6,495	8,322	212,687	230,776	891	444,354	405,191	408,688	813,879	1,258,233
10月	1,952	7,083	9,035	238,333	236,284	1,343	475,960	415,056	416,993	832,049	1,308,009
11月	1,811	6,046	7,857	218,517	228,137	266	446,920	382,293	386,640	768,933	1,215,853
12月	1,839	6,050	7,889	220,861	215,436	889	437,186	345,842	327,059	672,901	1,110,087
1月	1,883	5,793	7,676	222,349	246,580	1,210	470,139	306,833	323,082	629,915	1,100,054
2月	1,856	5,732	7,588	243,499	235,012	2,108	480,619	335,066	336,732	671,798	1,152,417
3月	1,944	6,344	8,288	246,164	273,825	370	520,359	387,389	396,261	783,650	1,304,009
年度計	21,862	74,940	96,802	2,741,431	2,824,914	13,531	5,579,876	4,455,544	4,478,822	8,934,366	14,514,242

出典:国土交通省航空局 空港管理状況調査

### [i] 中部圏全空港 2015年度月次別 着陸回数(単位:回)

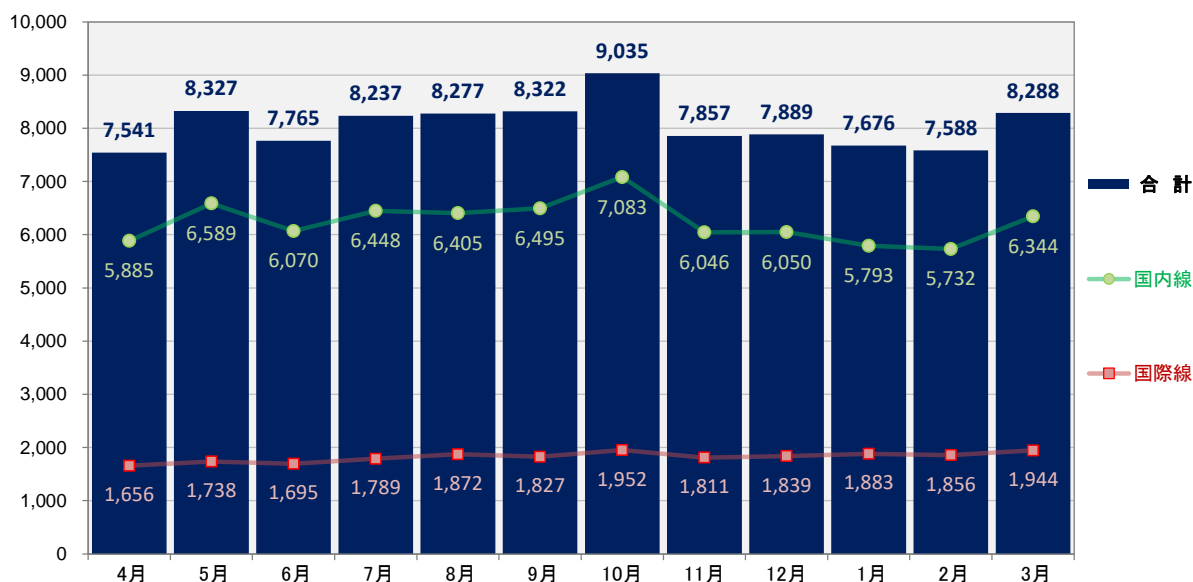

### [ii] 中部圏全空港 2015年度月次別 乗降客数(単位:千人)

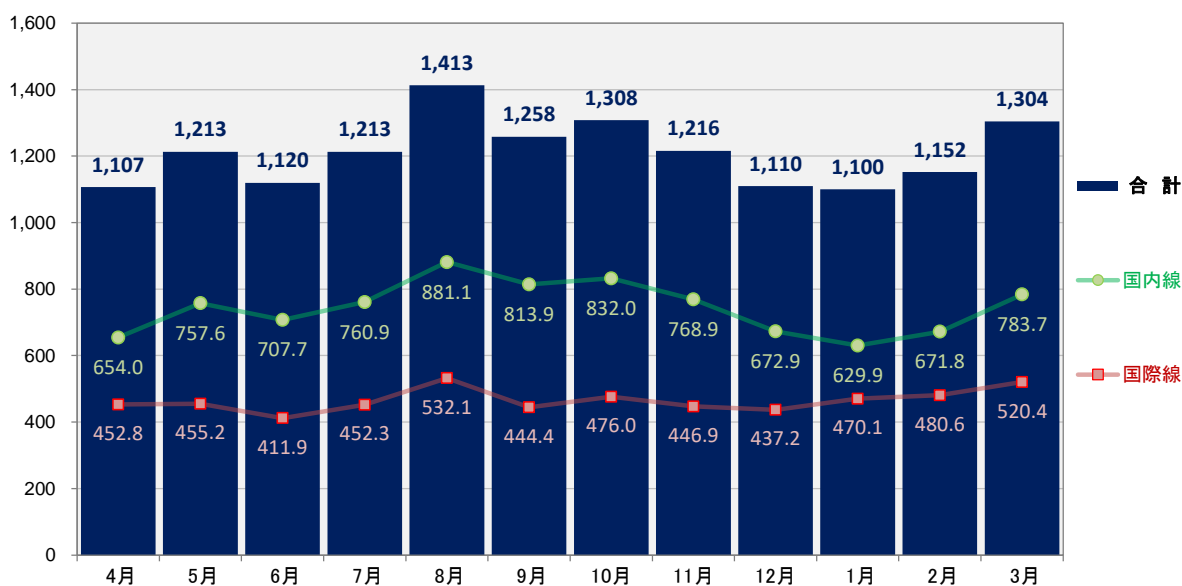

項目 月次	[iii] 貨物取扱量(トン)						合計
	国際線			国内線			
	積	卸	小計	積	卸	小計	
4月	7,713	7,234	14,947	1,507	1,166	2,673	17,620
5月	6,971	6,600	13,571	1,207	1,067	2,274	15,845
6月	7,631	6,733	14,364	1,284	1,038	2,322	16,686
7月	7,235	7,105	14,340	1,325	1,378	2,703	17,043
8月	6,992	6,585	13,577	1,285	1,227	2,512	16,089
9月	7,603	8,075	15,678	1,274	1,360	2,634	18,312
10月	8,031	8,023	16,054	1,420	1,304	2,724	18,778
11月	7,074	7,280	14,354	1,481	937	2,418	16,772
12月	7,072	6,921	13,993	1,731	1,222	2,953	16,946
1月	6,765	6,284	13,049	1,161	860	2,021	15,070
2月	6,577	6,078	12,655	1,194	918	2,112	14,767
3月	8,408	7,445	15,853	1,434	1,040	2,474	18,327
年度計	88,072	84,363	172,435	16,303	13,517	29,820	202,255

出典:国土交通省航空局 空港管理状況調書

[iii] 中部圏全空港 2015年度月次別 貨物取扱量(単位:トン)

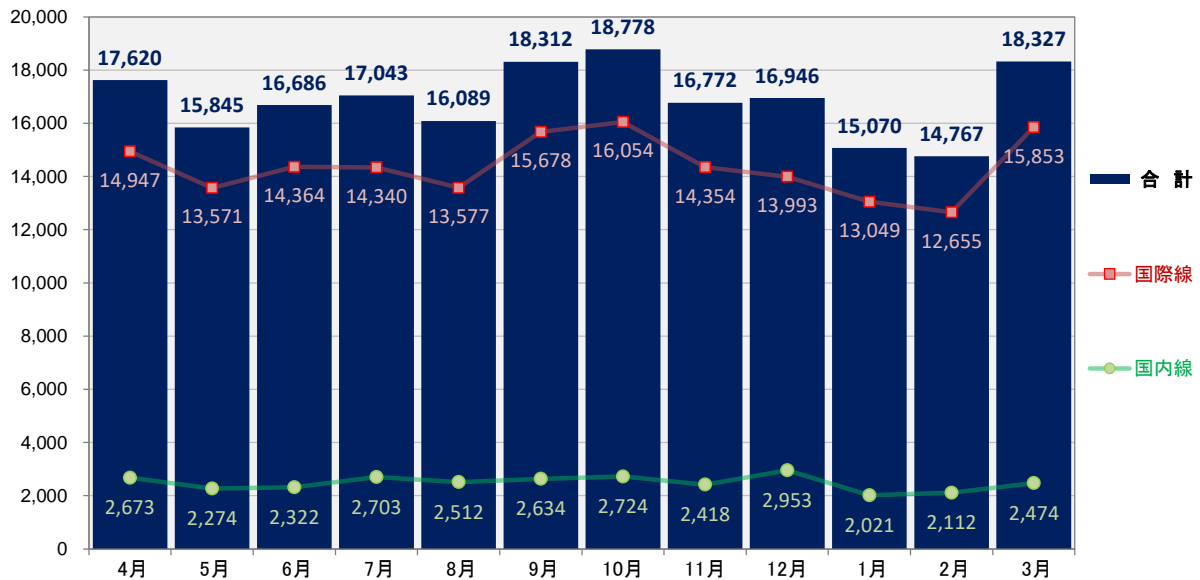

項目 月次	[iv] 郵便取扱量(kg)						合計
	国際線			国内線			
	積	卸	小計	積	卸	小計	
4月	467,038	135,300	602,338	138,041	141,638	279,679	882,017
5月	457,659	107,063	564,722	136,715	144,244	280,959	845,681
6月	443,876	104,487	548,363	131,627	154,101	285,728	834,091
7月	429,406	106,496	535,902	134,630	143,106	277,736	813,638
8月	403,604	97,589	501,193	122,673	127,722	250,395	751,588
9月	415,106	126,297	541,403	127,144	132,314	259,458	800,861
10月	449,647	145,255	594,902	141,657	152,598	294,255	889,157
11月	441,294	136,246	577,540	134,793	170,990	305,783	883,323
12月	518,712	150,002	668,714	181,122	187,113	368,235	1,036,949
1月	435,046	119,353	554,399	137,029	142,344	279,373	833,772
2月	306,510	91,751	398,261	126,812	130,466	257,278	655,539
3月	420,790	125,626	546,416	140,232	148,822	289,054	835,470
年度計	5,188,688	1,445,465	6,634,153	1,652,475	1,775,458	3,427,933	10,062,086

出典:国土交通省航空局 空港管理状況調書

### 3. 中部圏各空港概要

#### (1) 中部国際空港 [通称: 中部空港](愛称: セントレア)

##### ① 中部国際空港 概要 (2017年2月1日 現在)

位置	愛知県常滑市	
空港種別	拠点空港(会社管理空港)	
設置管理者	中部国際空港株式会社	
開港時期	会社設立	1998年5月1日
	開港	2005年2月17日
アクセス	<a href="http://www.centrair.jp/access/index.html">http://www.centrair.jp/access/index.html</a>	
	電車	名古屋鉄道 中部国際空港駅(徒歩0分)
	バス	15路線 多便
	船	1路線 15便
供用時間	24時間	
基本施設	面積	470ヘクタール
	滑走路	3,500m×60m(18/36)
	駐機場	73スポット
		・大型機 40スポット
		・中型機 21スポット
		・小型機 12スポット
付帯施設	駐車場	5,800台 有料
		・第1駐車場 立体3,360台
		・第2駐車場 立体2,320台、平面120台
関係団体	中部国際空港二本目滑走路建設促進期成同盟 中部国際空港利用促進協議会	
就航航空会社	国内	9社
	国際	旅客便 25社 ・ 貨物便 4社
就航便数	国内	81便(日)
	国際	旅客便 334便(週) ・ 貨物便 28便(週)
就航都市数 (旅客便)	国内	18都市
	国際	39都市
窓口	中部国際空港株式会社 愛知県常滑市セントレア一丁目1番地 (TEL:0569-38-7777) <a href="http://www.centrair.jp/corporate/">http://www.centrair.jp/corporate/</a>	
方針・戦略等	セントレアグループ中期経営戦略(2015～2019年度) <a href="http://www.centrair.jp/corporate/ir/pdf/2015medium_term_strategy.pdf">http://www.centrair.jp/corporate/ir/pdf/2015medium_term_strategy.pdf</a>	

就航都市 国際線旅客便

方 面	就 航 都 市
中国	広州、大連、北京、上海、西安、瀋陽、青島、天津、武漢、福州、ハルビン、石家荘、フフホト、常州、銀川、貴陽、煙台、太原、合肥、蘭州、成都、重慶、寧波
香港・台湾	香港、台北
韓国	ソウル(仁川)、釜山
東南アジア	マニラ、バンコク、ハノイ、ホーチミン、シンガポール、セブ
太平洋・オセアニア	ホノルル、グアム
ヨーロッパ・中東	フランクフルト、ヘルシンキ、アブダビ
北米	デトロイト

就航都市 国内線旅客便

方 面	就 航 都 市
北海道	札幌、女満別、旭川、函館
東北	秋田、仙台
首都圏	成田、羽田
北信越	新潟
四 国	松山
九州・沖縄	大分、熊本、長崎、宮崎、福岡、鹿児島、那覇、石垣

就航航空会社 国際線旅客便

国・地域	就 航 航 空 会 社
日 本	日本航空、全日本空輸
中 国	中国国際航空、中国南方航空、中国東方航空、春秋航空、上海吉祥航空
香港・台湾	キャセイパシフィック航空、チャイナエアライン、香港エクスプレス、タイガーエア台湾
韓 国	大韓航空、アジアナ航空、チェジュ航空
東南アジア	フィリピン航空、タイ国際航空、ベトナム航空、シンガポール航空、セブパシフィック航空
ヨーロッパ・中東	ルフトハンザドイツ航空、フィンランド航空、エティハド航空
北 米	デルタ航空、ユナイテッド航空

就航航空会社 国際線貨物便

全日本空輸、エアホンコン、アジアナ航空、ポーラーエアカーゴ
-------------------------------

就航航空会社 国内線

日本航空、全日本空輸、スカイマーク、日本トランスオーシャン航空、IBEXエアラインズ、エアドゥ、スターフライヤー、ソラシドエア、ジェットスター・ジャパン
--

※国際線(2016年冬ダイヤ 2017年2月1日時点)

※国内線(2017年2月ダイヤ 2017年2月1日時点)

その他

<p>フライセントレア、 フライセントレア・カーゴ</p>	<p>中部国際空港利用促進協議会が主体となり、セントレアに就航している路線の定着と増便、さらなる新規路線の拡充、あるいは中部地域における貨物需要の取り込みをより一層推進するため、地元企業へのセントレア優先利用の働きかけなど、利用促進の取り組みを行っている。</p>
<p>SEA&amp;AIR 超大型貨物輸送</p>	<p>セントレアは、本格的な港湾施設、空港島内輸送路、大型機専用駐機場を備えており、海上(船)輸送と航空輸送を組み合わせた「SEA&amp;AIR」による超大型貨物輸送に対応していることを強みとしている。SEA&amp;AIR輸送の実施例として、臨海部に立地する工場で製造されたボーイング社の中型旅客機ボーイング787型機の主翼・胴体などを船舶に搭載してセントレアへ海上輸送し、専用貨物機を使って海外へ空輸するといった輸送が行われている。</p>
<p>ドリームリフター</p>	<p>ボーイング社の中型旅客機ボーイング787型機の主翼や胴体など、組み立て前の機体構造部品を運ぶための世界最大級の専用貨物機である。ボーイング747を改造し、コックピットや主翼、エンジン、機体の全長などは元のままであるが、特に胴体の上部が大きく膨らませることによって荷物を積める容積が広がっており、機体構造部品をそのまま積み込むことができる。セントレアではドリームリフターの離着陸や部品の積み込みの様子が見られる。</p>
<p>商業施設</p>	<p>セントレアの商業施設は、飲食店、物販店など合わせて約120店舗がある。特に、旅客ターミナルビル4階の商業ゾーンには、和をテーマにした『ちょうちん横丁』、西洋をテーマとした『レンガ通り』があり、日本の空港で初めてテーマ性がある空間演出を施された。ちょうちん横丁には日本で初めての空港内展望風呂「風の湯」が営業している。また、スカイデッキからは、離着陸あるいは駐機する飛行機や伊勢湾や鈴鹿山脈などの景色を楽しむことができる。</p>
<p>CS世界No.1空港</p>	<p>空港会社のみならず空港内の事業者が一丸となり、「CS世界No.1空港」を目指している。ACI(国際空港評議会)監修による顧客サービスに関する国際空港評価『ASQ(Airport Service Quality)』において、規模別で2005年～2008年にかけて、4年連続第1位にランクされた。その後も2011年、2012年と2年連続第1位にランクされている。また2011年11月には「顧客サービスの特に優れた空港」として、「エクセレントエアポート」を受賞した。SKYTRAX社(航空輸送産業専門リサーチ会社)による顧客サービスに関する国際空港評価でも、2011年から6年連続で規模別・地域別第1位の「Best Regional Airport Asia Award」を受賞。2015年から2年連続でRegional Airport部門で世界第1位となる「The World's Best Regional Airport」を受賞した。</p>
<p>社会見学</p>	<p>学校教育への貢献と、地域や子供たちから愛される空港を目指すため、小学校高学年および特別支援学校(級)の児童・生徒を対象に、社会見学を実施している。</p>
<p>セントレアボランティア</p>	<p>地域の方々が、ボランティアとして施設案内や社会見学で活躍しており、空港利用者に施設やサービスを案内するなど、困っている方々のニーズに応じたサポートを行い、温かいおもてなしを提供している。</p>
<p>昇龍道プロジェクト</p>	<p>国土交通省中部運輸局および北陸信越運輸局が、中部地域の自治体、観光関係者等と連携・協力しながら主導する「昇龍道プロジェクト」に、中部国際空港株式会社も推進主体の一員として取り組んでいる。セントレアでは、昇龍道の玄関口として旅客ターミナルビル内に、3体の龍のオブジェを設置している他、旅客ターミナルビル内の「Tourist Information &amp; Service」設置や、礼拝室の設置、空港内店舗での銀聯カードの普及、Wi-Fi環境整備、多言語表示の整備などを実施している。</p>



<p>トライアスロン 「アイアンマン70.3 セントレア知多・常滑ジャパン」</p>	<p>スポーツの振興、観光の振興および地域の活性化を目的に、また、セントレア開港5周年記念行事の一環として、常滑市と中部国際空港株式会社が誘致し、2010年9月19日に常滑市で第1回大会を開催した国際大会で、第4回大会となる2013年は、新たに知多市をコースに加え、2015年は、知多半島6市町を舞台とするコースへ変更して開催した。</p>
<p>国際航空宇宙展 (JA2012)</p>	<p>2012年10月にセントレアおよびポートメッセなごやにて、国際航空宇宙展(ジャパンエアロスペース2012)を開催。セントレアは、航空産業拠点としての中部地域への貢献と、我が国の航空宇宙産業の振興と発展に寄与するため、空港制限区域の一部を会場として提供。同展の国内民間空港での開催は初めてであり、屋外実機展示、展示飛行(デモフライト等)などが実施された。</p>
<p>G7伊勢志摩サミット</p>	<p>2016年5月26～27日に三重県・伊勢志摩で開催されたG7伊勢志摩サミットにおいて、セントレアは各国首脳のアクセスの拠点としての役割を果たした。セントレアや常滑市各所では周辺道路の交通規制や車両検問が行われた他、空港においては旅客ターミナルビル入館時の手荷物検査などが行われた。</p>



旅客ターミナルビル



中部国際空港株式会社 提供

国内線側駐機風景



中部国際空港株式会社 提供

中部国際空港上空



中部国際空港株式会社 提供

## ② 中部国際空港 経年実績一覧 (2005年度-2015年度)

区分	年度	2005	2006	2007	2008	2009	2010
[ i ] 発着回数	回	106,436	106,897	102,596	96,548	86,434	83,434
	国際線	36,399	39,179	41,154	36,689	30,849	30,947
	国内線	70,037	67,718	61,442	59,859	55,585	52,487
[ ii ] 乗降客数	人	12,351,727	11,993,309	11,821,894	10,808,875	9,259,322	9,210,827
	国際線	5,329,812	5,467,483	5,563,944	4,975,830	4,303,275	4,514,132
	国内線	7,021,915	6,525,826	6,257,950	5,833,045	4,956,047	4,696,695
[ iii ] 国際貨物取扱量	トン	233,058	238,683	206,953	123,653	119,021	115,719
	積込	120,695	126,355	109,556	64,719	57,720	55,577
	取卸	112,363	112,328	97,397	58,934	61,301	60,142
[ iv ] 国内貨物取扱量	トン	40,817	41,069	42,000	39,272	34,607	31,747
	発送	23,811	25,010	25,545	21,909	19,577	17,526
	到着	17,006	16,059	16,455	17,363	15,030	14,221

注) 国際貨物取扱量は名古屋税関中部空港税関支署発表のもの。

### [ i ] 中部国際空港 年度別 発着回数(単位:回)

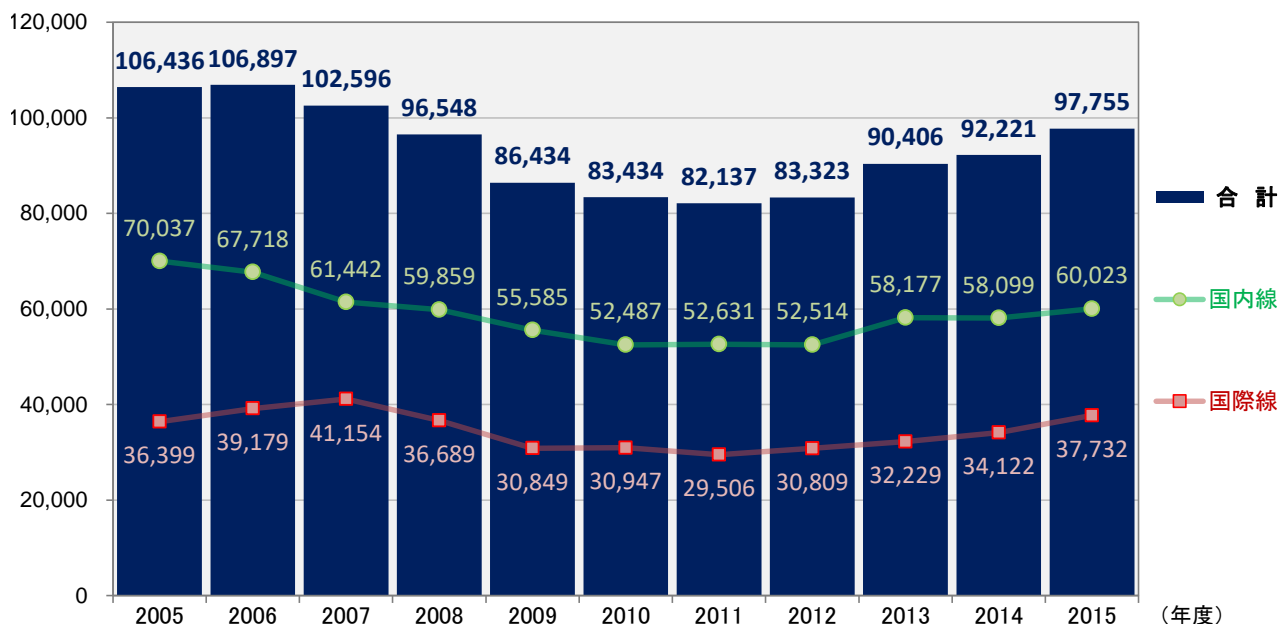

### [ ii ] 中部国際空港 年度別 乗降客数(単位:千人)

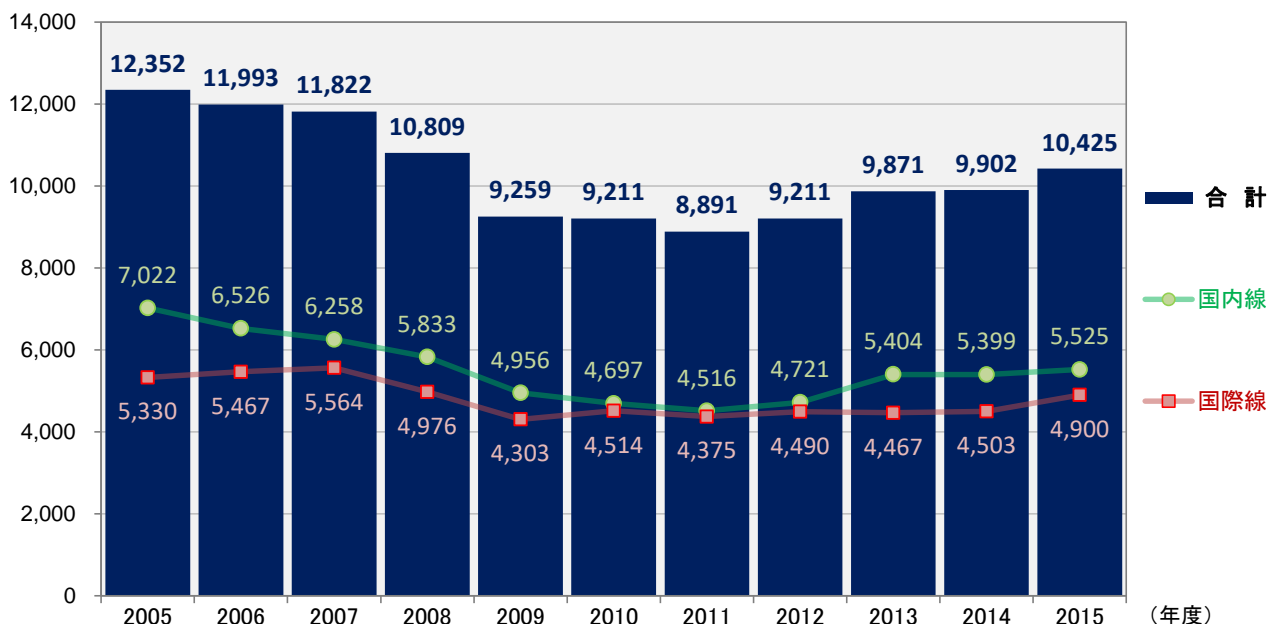

2011	2012	2013	2014	2015	合計
82,137	83,323	90,406	92,221	97,755	1,028,187
29,506	30,809	32,229	34,122	37,732	379,615
52,631	52,514	58,177	58,099	60,023	648,572
<b>8,890,731</b>	<b>9,210,869</b>	<b>9,871,212</b>	<b>9,902,354</b>	<b>10,424,663</b>	<b>113,745,783</b>
4,374,824	4,490,217	4,467,114	4,503,058	4,900,030	52,889,719
4,515,907	4,720,652	5,404,098	5,399,296	5,524,633	60,856,064
<b>116,001</b>	<b>108,092</b>	<b>146,923</b>	<b>176,142</b>	<b>161,152</b>	<b>1,745,397</b>
56,102	47,589	67,131	93,682	83,800	882,926
59,899	60,503	79,792	82,460	77,352	862,471
<b>27,134</b>	<b>27,077</b>	<b>31,061</b>	<b>29,466</b>	<b>25,738</b>	<b>369,988</b>
14,834	14,985	16,315	15,885	14,022	209,419
12,300	12,092	14,747	13,581	11,716	160,570

出典：中部国際空港株式会社ホームページ

[ iii ] 中部国際空港 年度別 国際貨物取扱量(単位:トン)

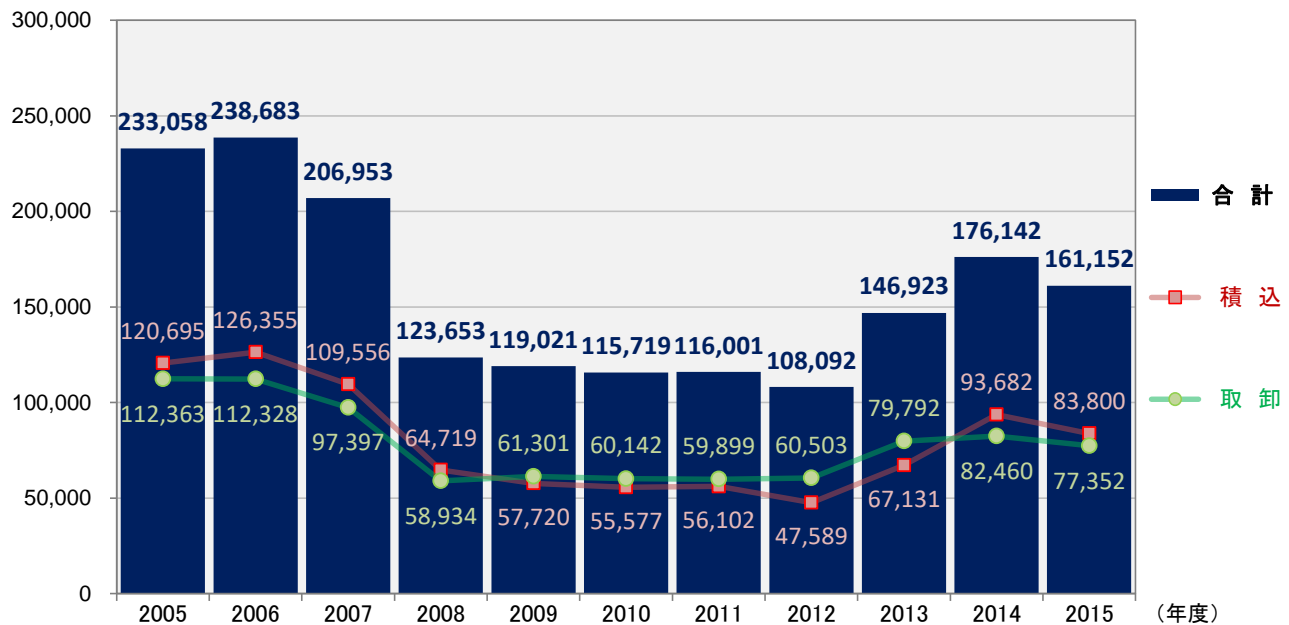

[ iv ] 中部国際空港 年度別 国内貨物取扱量(単位:トン)

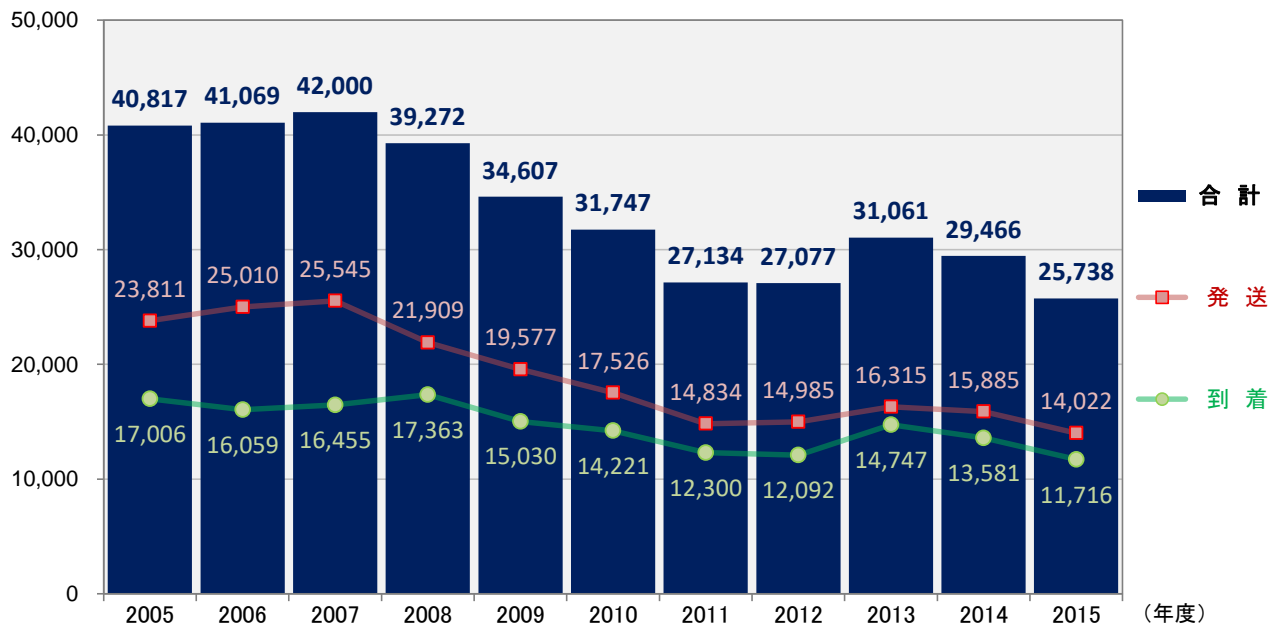

### ③ 中部国際空港 月次実績一覧 (2005-2015年度)

[2015年度]

区分	単位	確定値				
		4月	5月	6月	7月	8月
[i] 発着回数	回	7,588	7,869	7,646	8,023	8,458
国際線	〃	2,878	2,969	2,882	3,011	3,137
国内線	〃	4,710	4,900	4,764	5,012	5,321
[ii] 乗降客数	人	799,011	854,380	776,339	860,818	1,014,102
国際線	〃	393,499	389,690	350,905	383,926	456,502
国内線	〃	405,512	464,690	425,434	476,892	557,600
[iii] 国際貨物取扱量	トン	14,058	12,797	13,472	13,424	12,808
積込	〃	7,381	6,664	7,300	6,933	6,732
取卸	〃	6,677	6,133	6,172	6,491	6,076
[iv] 国内貨物取扱量	トン	2,299	1,975	2,020	2,364	2,209
発送	〃	1,285	1,047	1,116	1,150	1,130
到着	〃	1,014	928	904	1,214	1,079

注1) 国際貨物取扱量は名古屋税関中部空港税関支署発表のもの。注2) 集計差は端末処理の誤差。

[ i ] 中部国際空港 2015年度 月次別 発着回数(単位:回)

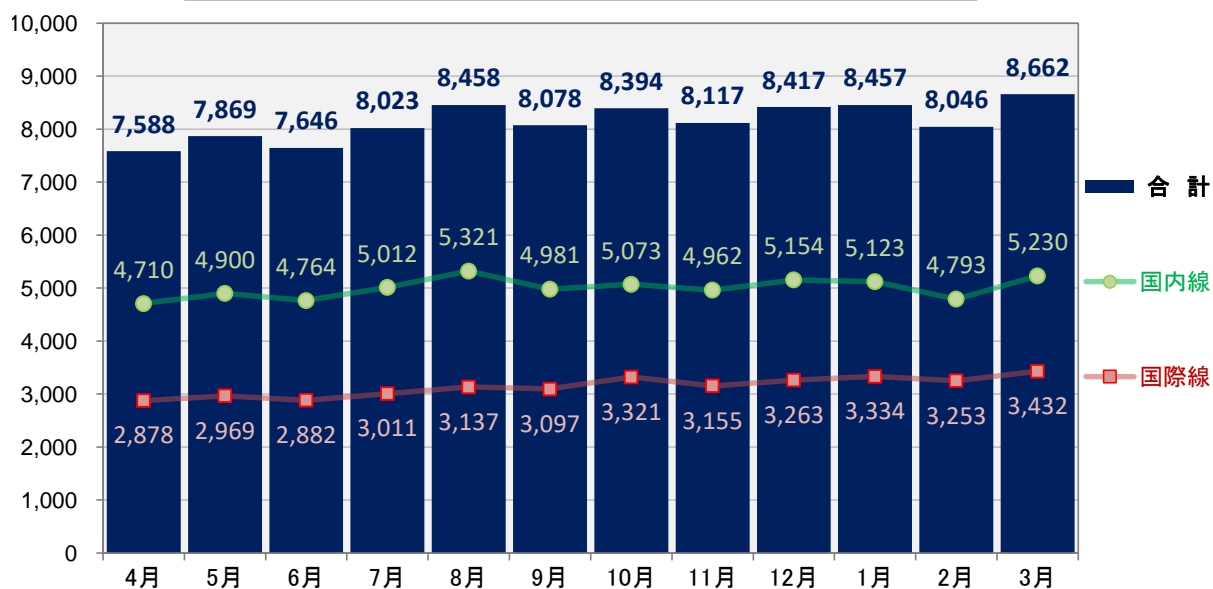

[ ii ] 中部国際空港 2015年度 月次別 乗降客数(単位:千人)

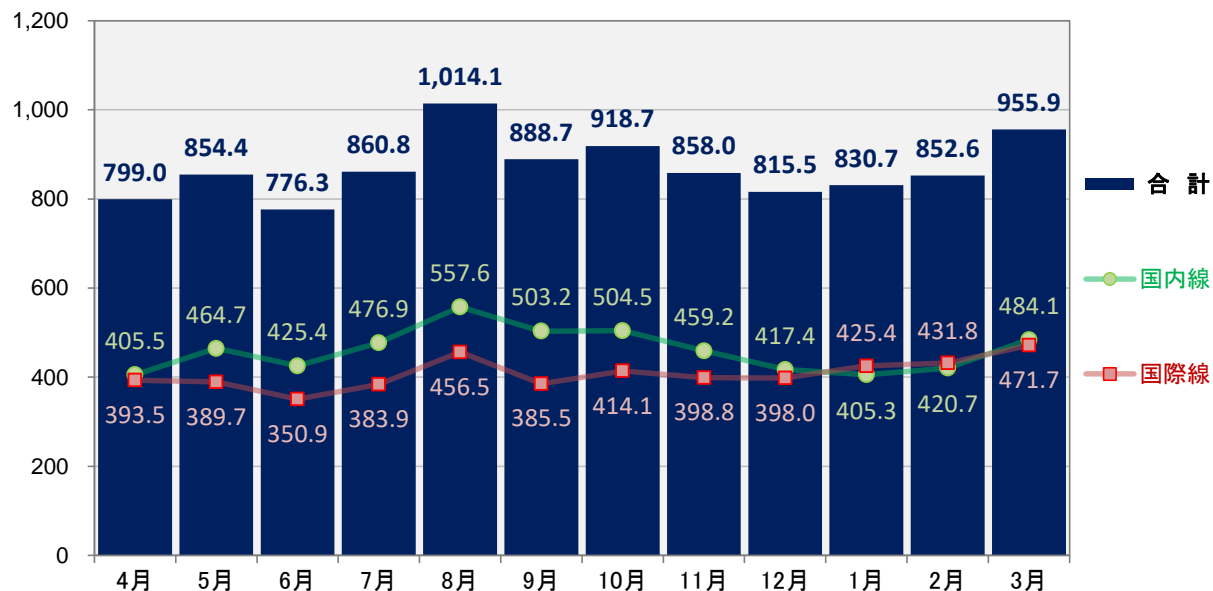

確定値							年度計
9月	10月	11月	12月	1月	2月	3月	
8,078	8,394	8,117	8,417	8,457	8,046	8,662	97,755
3,097	3,321	3,155	3,263	3,334	3,253	3,432	37,732
4,981	5,073	4,962	5,154	5,123	4,793	5,230	60,023
<b>888,745</b>	<b>918,654</b>	<b>857,993</b>	<b>815,462</b>	<b>830,745</b>	<b>852,558</b>	<b>955,856</b>	<b>10,424,663</b>
385,542	414,131	398,814	398,045	425,431	431,822	471,723	4,900,030
503,203	504,523	459,179	417,417	405,314	420,736	484,133	5,524,633
<b>14,830</b>	<b>14,873</b>	<b>13,310</b>	<b>13,111</b>	<b>12,136</b>	<b>11,652</b>	<b>14,681</b>	<b>161,152</b>
7,360	7,595	6,663	6,665	6,339	6,176	7,992	83,800
7,470	7,278	6,647	6,446	5,797	5,476	6,689	77,352
<b>2,293</b>	<b>2,305</b>	<b>2,057</b>	<b>2,552</b>	<b>1,752</b>	<b>1,823</b>	<b>2,087</b>	<b>25,738</b>
1,099	1,190	1,279	1,504	990	1,033	1,199	14,022
1,194	1,115	778	1,049	762	791	888	11,716

出典：中部国際空港株式会社ホームページ

【iii】中部国際空港 2015年度 月次別 国際貨物取扱量(単位:トン)

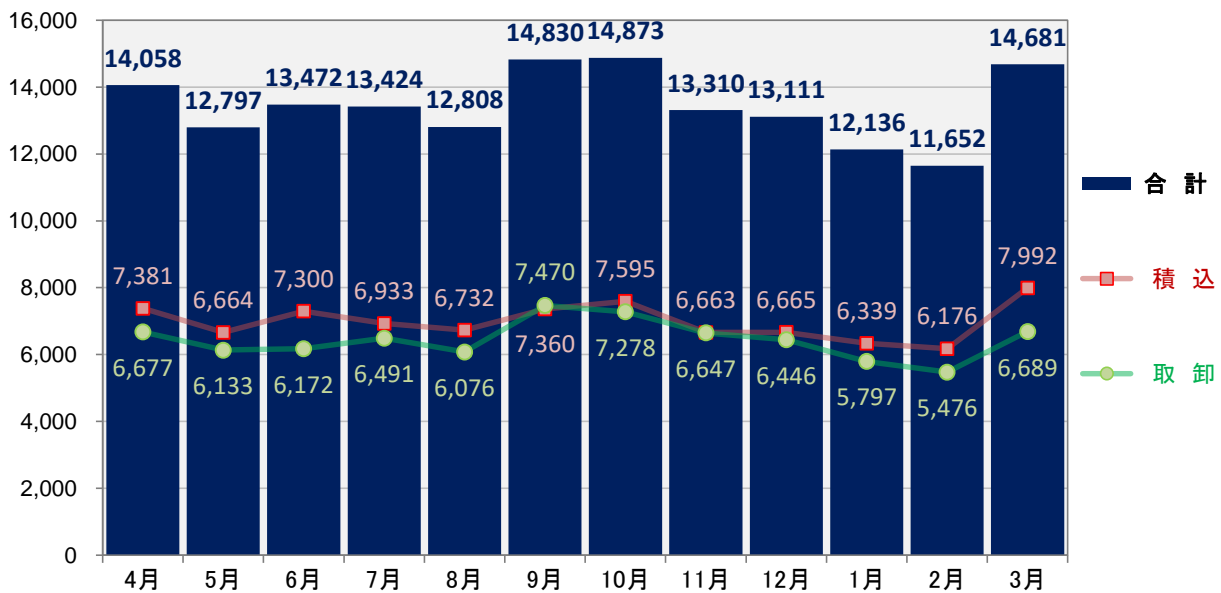

【iv】中部国際空港 2015年度 月次別 国内貨物取扱量(単位:トン)

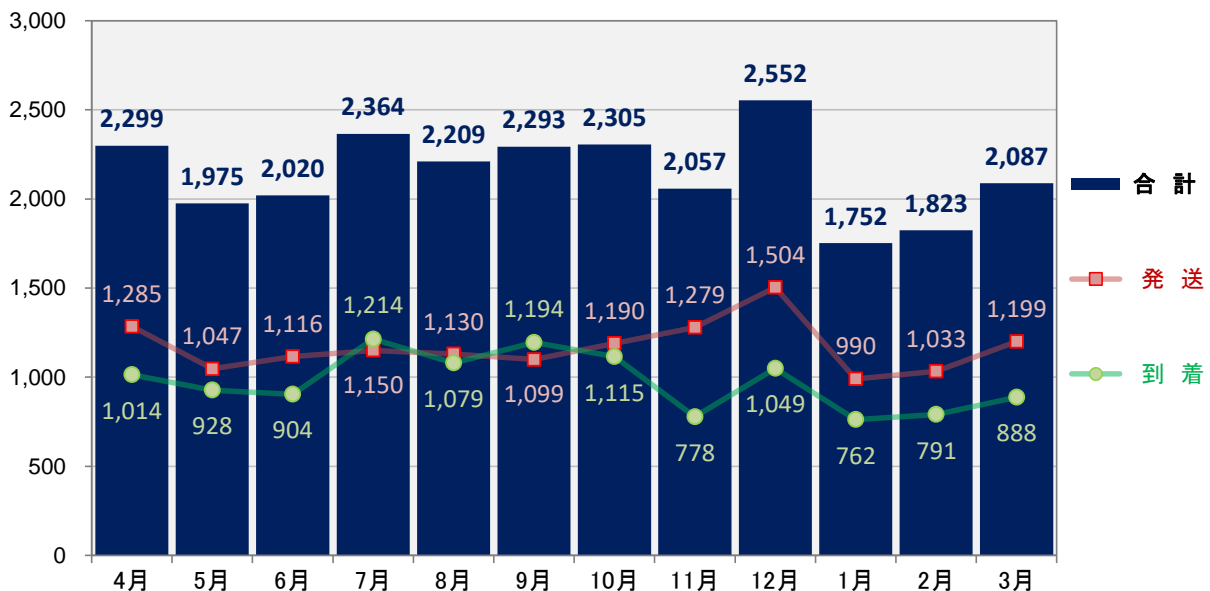

[2014年度]

区分	単位	確定値				
		4月	5月	6月	7月	8月
[i] 発着回数	回	7,658	8,012	7,512	7,855	8,040
国際線	"	2,917	2,980	2,749	2,828	2,887
国内線	"	4,741	5,032	4,763	5,027	5,153
[ii] 乗降客数	人	793,873	835,013	779,547	838,653	983,680
国際線	"	398,048	383,682	354,046	363,690	433,102
国内線	"	395,825	451,331	425,501	474,963	550,578
[iii] 国際貨物取扱量	トン	13,981	13,622	13,594	14,439	13,629
積込	"	6,919	6,783	6,722	7,268	7,042
取卸	"	7,062	6,839	6,872	7,171	6,587
[iv] 国内貨物取扱量	トン	2,389	2,332	2,282	2,719	2,579
発送	"	1,306	1,260	1,180	1,370	1,399
到着	"	1,083	1,072	1,102	1,349	1,180

注1) 国際貨物取扱量は名古屋税関中部空港税関支署発表のもの。注2) 集計差は端末処理の誤差。

[ i ] 中部国際空港 2014年度 月次別 発着回数(単位:回)

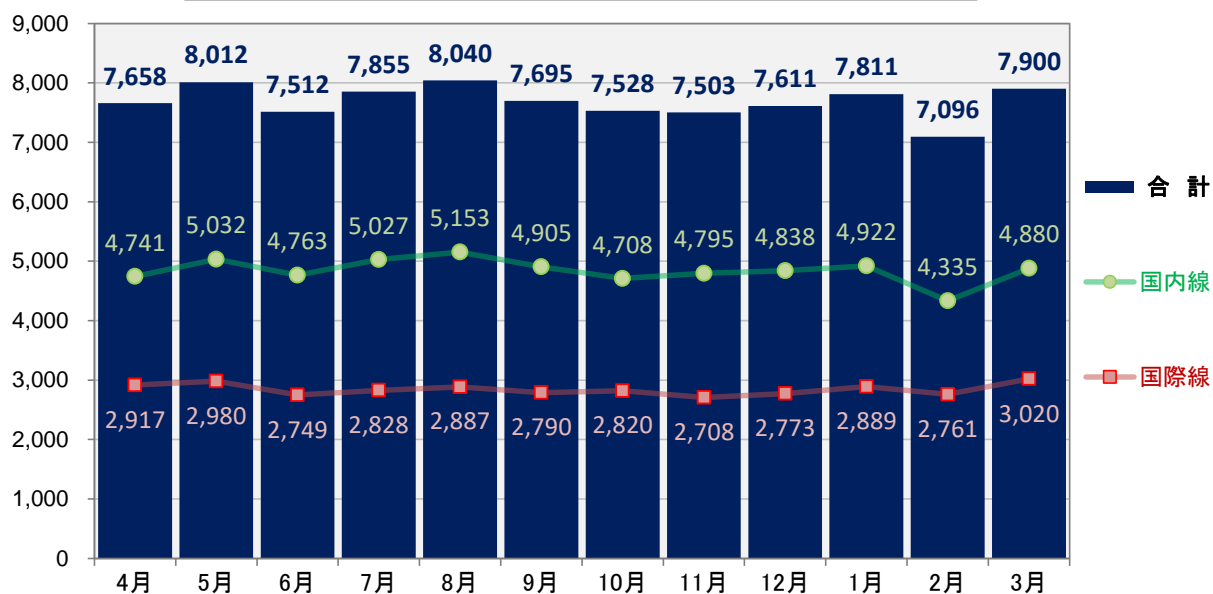

[ ii ] 中部国際空港 2014年度 月次別 乗降客数(単位:千人)

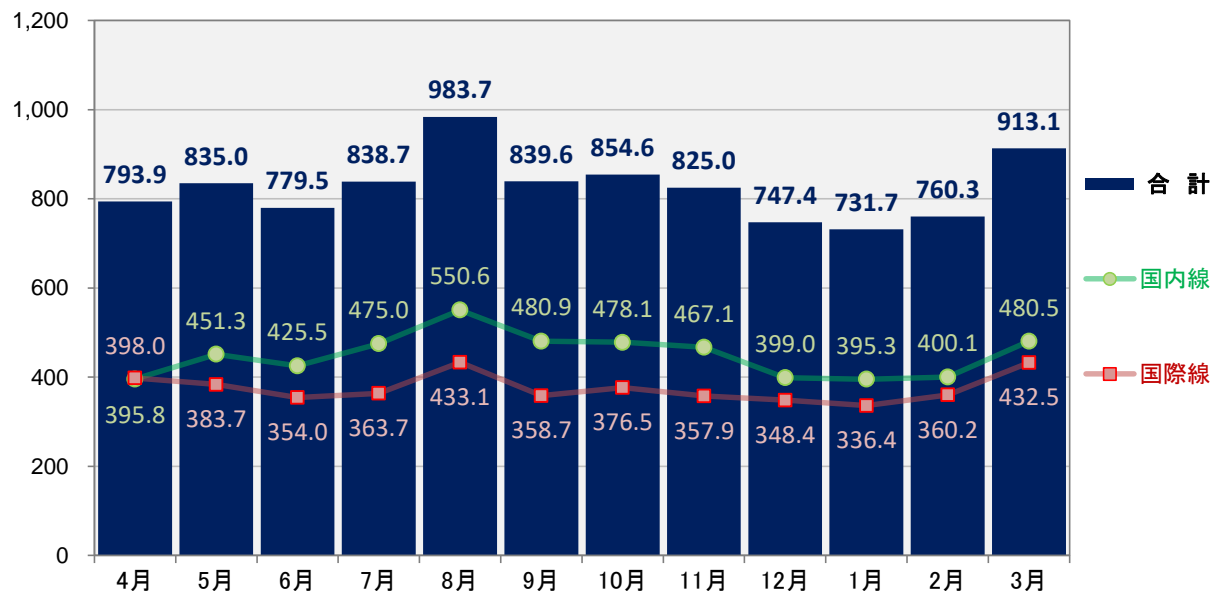

確定値							年度計
9月	10月	11月	12月	1月	2月	3月	
7,695	7,528	7,503	7,611	7,811	7,096	7,900	92,221
2,790	2,820	2,708	2,773	2,889	2,761	3,020	34,122
4,905	4,708	4,795	4,838	4,922	4,335	4,880	58,099
<b>839,575</b>	<b>854,585</b>	<b>824,988</b>	<b>747,352</b>	<b>731,688</b>	<b>760,320</b>	<b>913,080</b>	<b>9,902,354</b>
358,688	376,491	357,855	348,355	336,366	360,186	432,549	4,503,058
480,887	478,094	467,133	398,997	395,322	400,134	480,531	5,399,296
<b>15,160</b>	<b>15,411</b>	<b>13,891</b>	<b>12,478</b>	<b>12,593</b>	<b>19,114</b>	<b>18,230</b>	<b>176,142</b>
7,596	8,164	6,912	6,559	6,575	12,625	10,517	93,682
7,564	7,247	6,979	5,919	6,018	6,489	7,713	82,460
<b>2,493</b>	<b>2,678</b>	<b>2,496</b>	<b>2,956</b>	<b>2,031</b>	<b>2,083</b>	<b>2,428</b>	<b>29,466</b>
1,265	1,444	1,430	1,659	1,102	1,135	1,335	15,885
1,228	1,234	1,066	1,297	929	948	1,093	13,581

出典：中部国際空港株式会社ホームページ

[ iii ] 中部国際空港 2014年度 月次別 国際貨物取扱量(単位:トン)

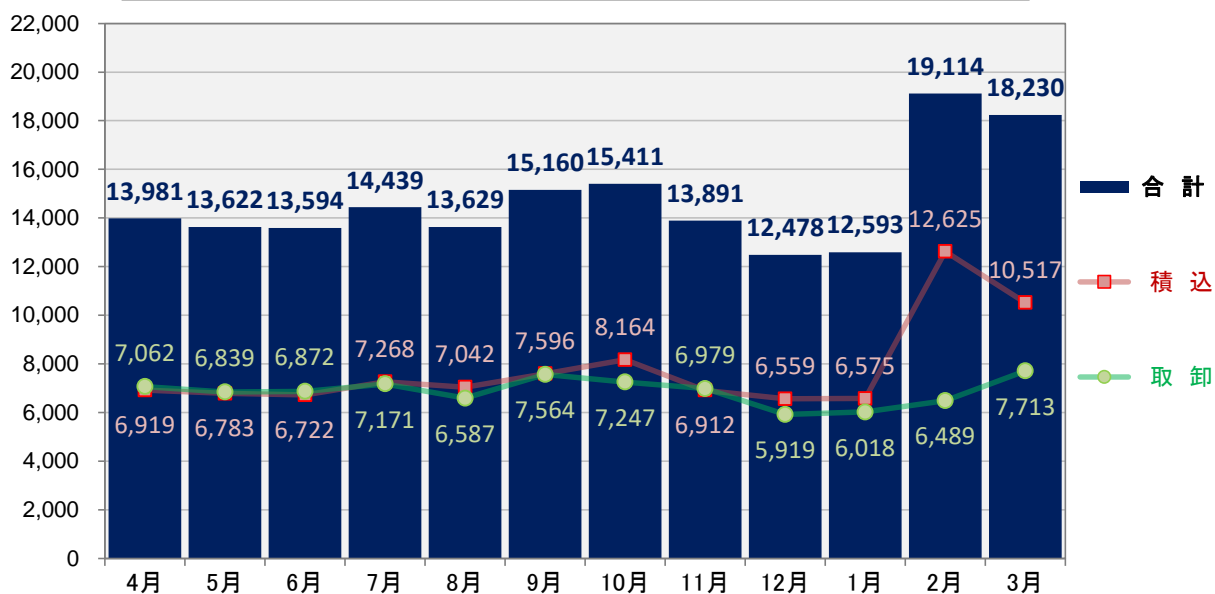

[ iv ] 中部国際空港 2014年度 月次別 国内貨物取扱量(単位:トン)

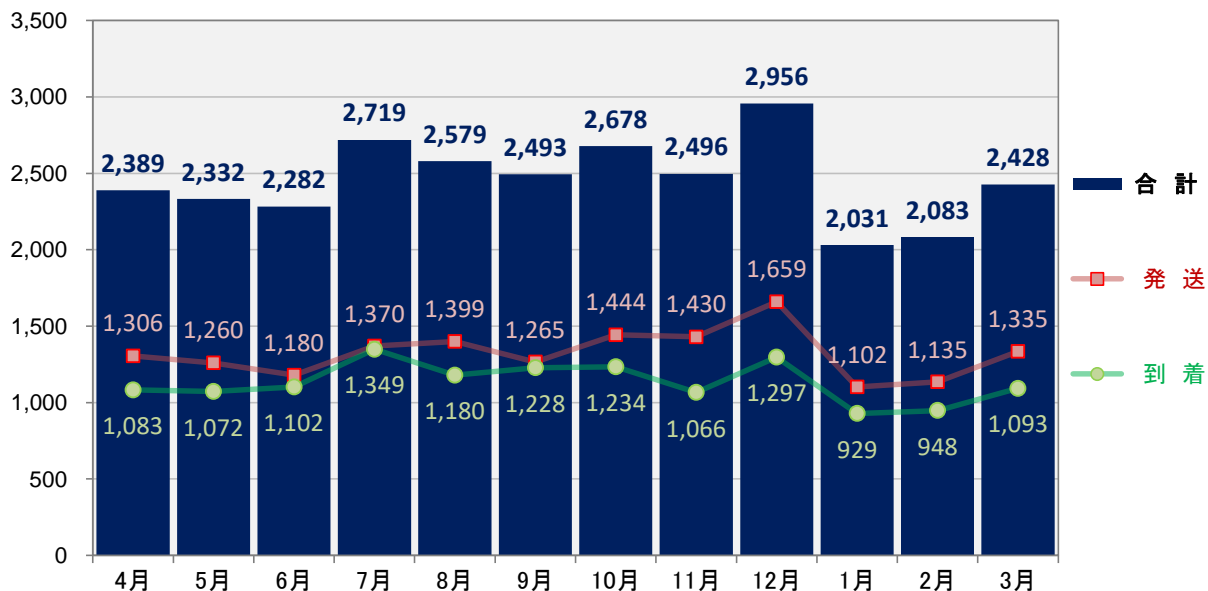

[2013年度]

区分	単位	確定値				
		4月	5月	6月	7月	8月
[i] 発着回数	回	7,058	7,731	7,727	8,145	8,176
国際線	〃	2,542	2,723	2,625	2,762	2,845
国内線	〃	4,516	5,008	5,102	5,383	5,331
[ii] 乗降客数	人	745,585	796,919	781,053	834,322	1,022,016
国際線	〃	371,227	356,898	348,982	365,260	444,181
国内線	〃	374,358	440,021	432,071	469,062	577,835
[iii] 国際貨物取扱量	トン	9,069	9,246	10,626	11,358	11,978
積込	〃	3,807	4,179	4,824	5,196	5,648
取卸	〃	5,262	5,067	5,802	6,162	6,330
[iv] 国内貨物取扱量	トン	2,202	2,200	2,295	2,654	2,596
発送	〃	1,183	1,149	1,205	1,262	1,312
到着	〃	1,019	1,051	1,091	1,392	1,285

注1) 国際貨物取扱量は名古屋税関中部空港税関支署発表のもの。注2) 集計差は端末処理の誤差。

[ i ] 中部国際空港 2013年度 月次別 発着回数(単位:回)

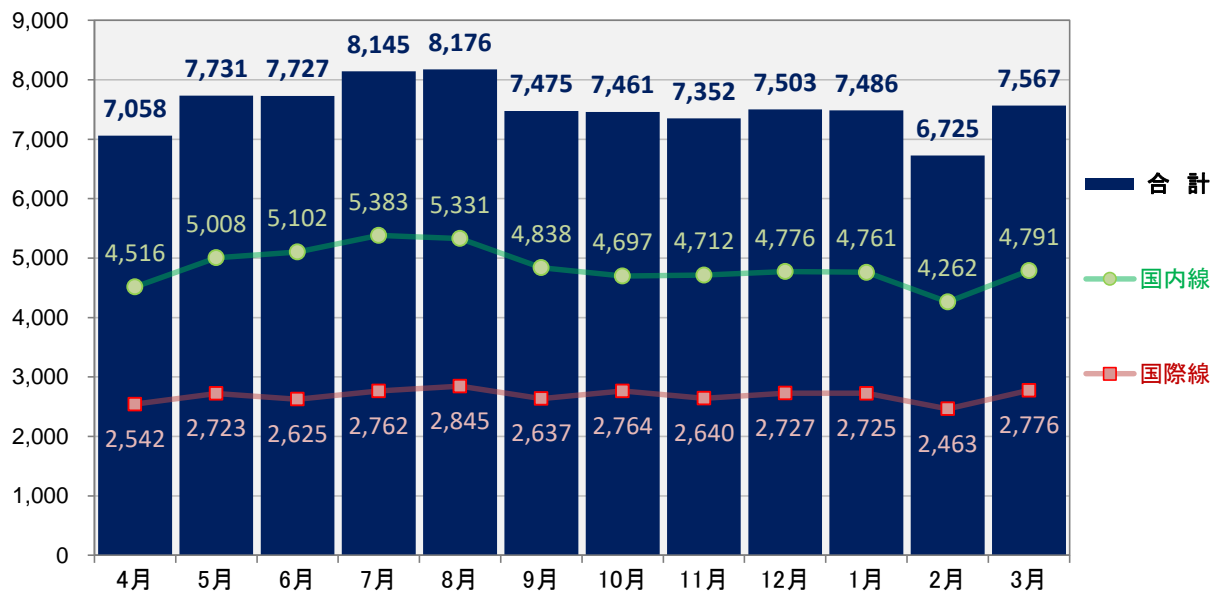

[ ii ] 中部国際空港 2013年度 月次別 乗降客数(単位:千人)

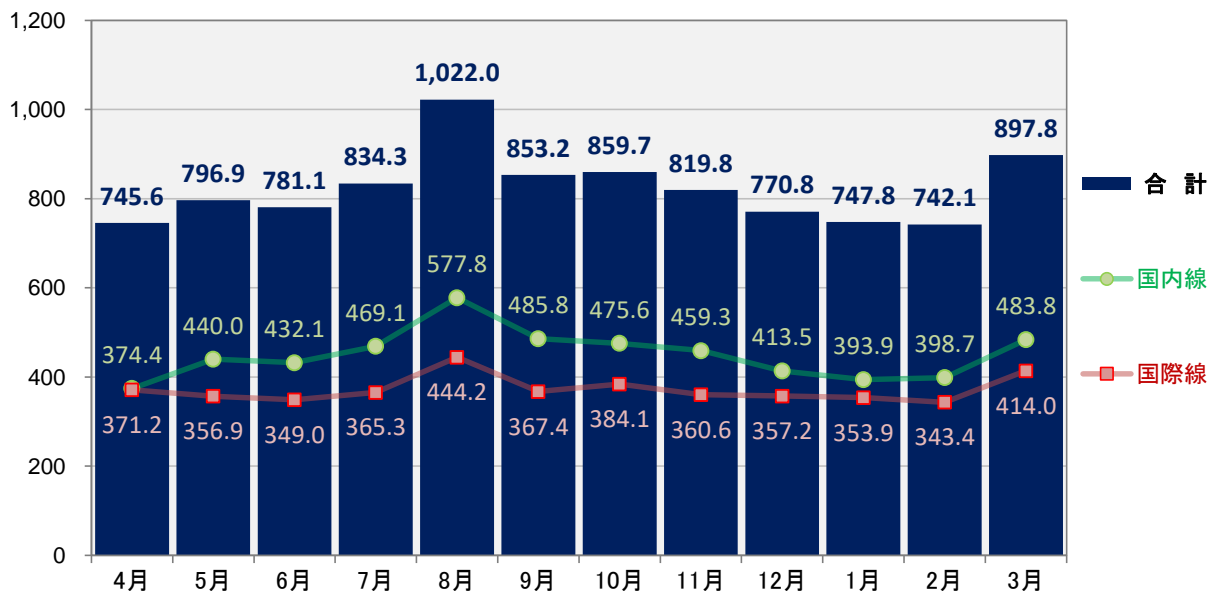



確定値							年度計
9月	10月	11月	12月	1月	2月	3月	
7,475	7,461	7,352	7,503	7,486	6,725	7,567	90,406
2,637	2,764	2,640	2,727	2,725	2,463	2,776	32,229
4,838	4,697	4,712	4,776	4,761	4,262	4,791	58,177
853,200	859,746	819,848	770,781	747,808	742,091	897,843	9,871,212
367,355	384,104	360,577	357,242	353,894	343,350	414,044	4,467,114
485,845	475,642	459,271	413,539	393,914	398,741	483,799	5,404,098
12,929	15,135	13,971	13,094	12,297	11,950	15,270	146,923
5,595	6,818	6,414	6,055	5,680	5,883	7,032	67,131
7,334	8,317	7,557	7,039	6,617	6,067	8,238	79,792
2,462	2,847	2,774	3,343	2,229	2,392	3,067	31,061
1,226	1,448	1,612	1,847	1,141	1,289	1,641	16,315
1,236	1,399	1,162	1,496	1,088	1,103	1,426	14,747

出典：中部国際空港株式会社ホームページ

[ iii ] 中部国際空港 2013年度 月次別 国際貨物取扱量(単位:トン)

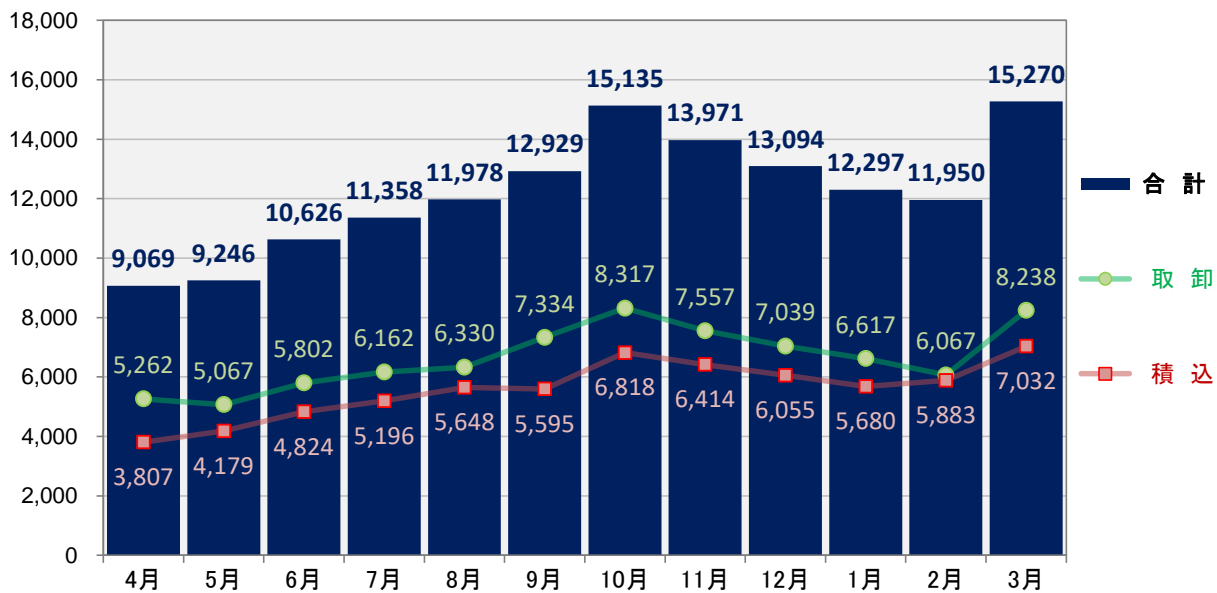

[ iv ] 中部国際空港 2013年度 月次別 国内貨物取扱量(単位:トン)

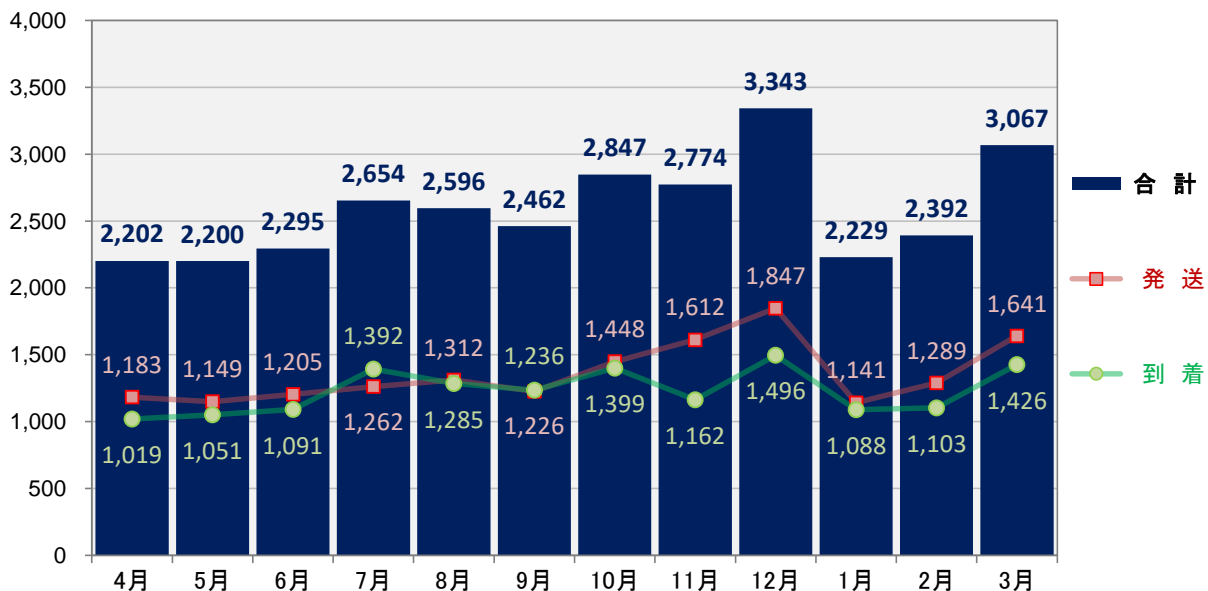

[2012年度]

区 分	単位	確 定 値				
		4月	5月	6月	7月	8月
[ i ] 発着回数	回	6,829	7,020	6,884	7,351	7,273
国際線	"	2,669	2,689	2,581	2,706	2,709
国内線	"	4,160	4,331	4,303	4,645	4,564
[ ii ] 乗降客数	人	728,061	755,496	747,843	802,920	922,126
国際線	"	389,671	374,108	379,538	389,442	448,719
国内線	"	338,390	381,388	368,305	413,478	473,407
[ iii ] 国際貨物取扱量	トン	9,829	8,517	8,817	8,610	8,478
積込	"	4,451	3,983	4,072	3,833	3,690
取卸	"	5,378	4,534	4,745	4,777	4,788
[ iv ] 国内貨物取扱量	トン	2,296	2,101	2,018	2,294	2,172
発送	"	1,265	1,135	1,150	1,198	1,230
到着	"	1,031	967	867	1,096	942

注1) 国際貨物取扱量は名古屋税関中部空港税関支署発表のもの。注2) 集計差は端末処理の誤差。

[ i ] 中部国際空港 2012年度 月次別 発着回数(単位:回)

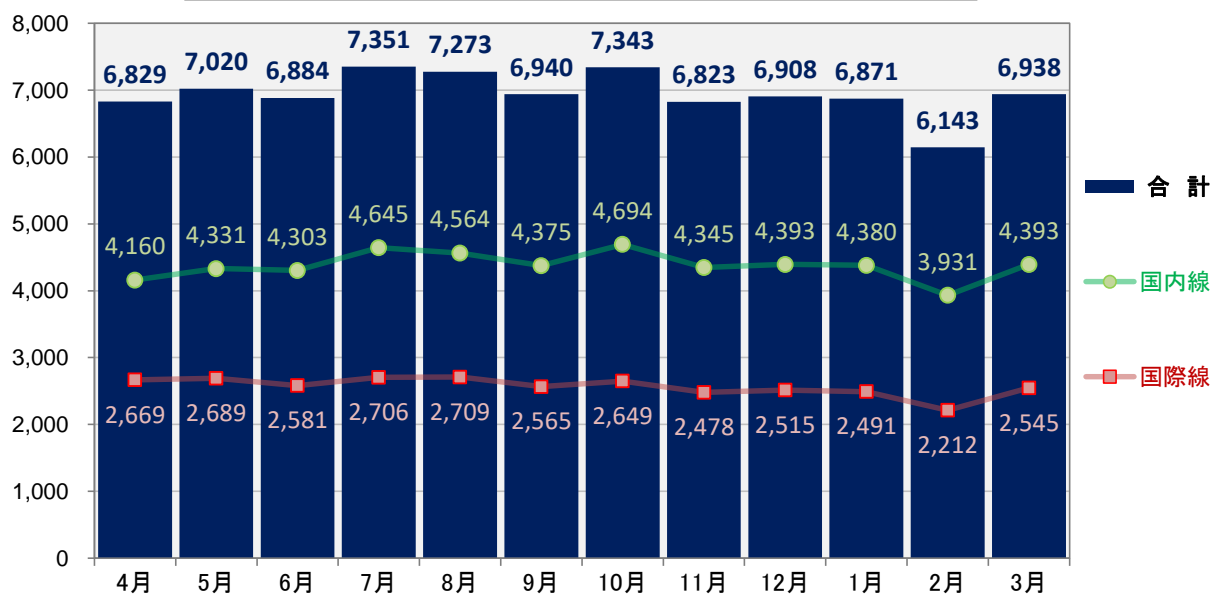

[ ii ] 中部国際空港 2012年度 月次別 乗降客数(単位:千人)

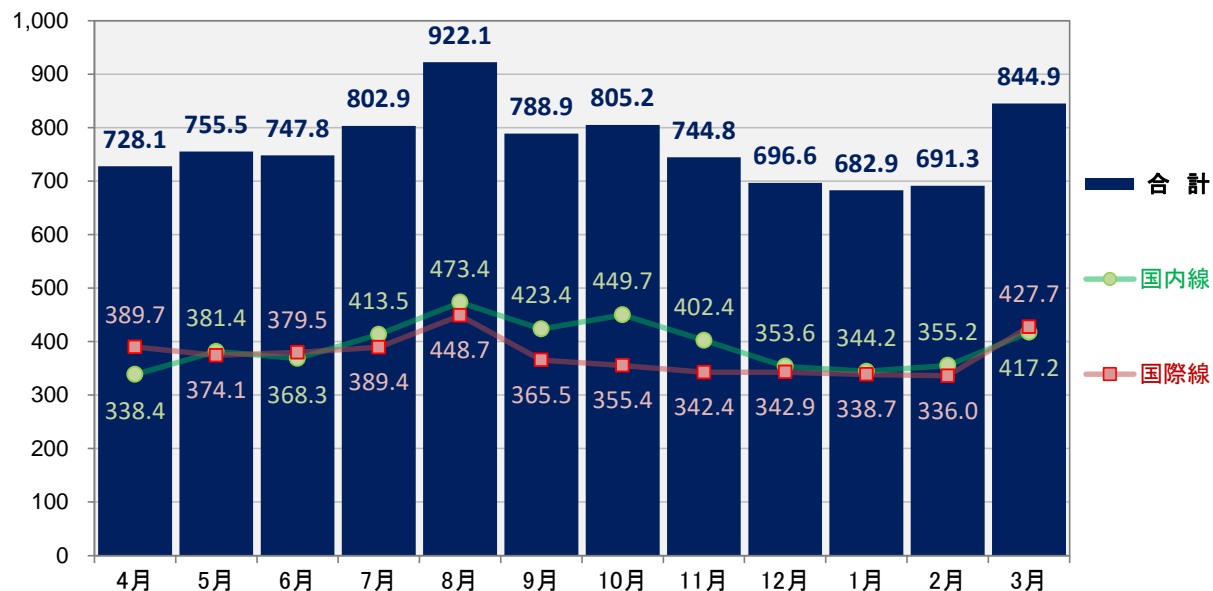

確定値							年度計
9月	10月	11月	12月	1月	2月	3月	
<b>6,940</b>	<b>7,343</b>	<b>6,823</b>	<b>6,908</b>	<b>6,871</b>	<b>6,143</b>	<b>6,938</b>	<b>83,323</b>
2,565	2,649	2,478	2,515	2,491	2,212	2,545	30,809
4,375	4,694	4,345	4,393	4,380	3,931	4,393	52,514
<b>788,904</b>	<b>805,186</b>	<b>744,769</b>	<b>696,561</b>	<b>682,874</b>	<b>691,268</b>	<b>844,861</b>	<b>9,210,869</b>
365,539	355,438	342,377	342,927	338,718	336,036	427,704	4,490,217
423,365	449,748	402,392	353,634	344,156	355,232	417,157	4,720,652
<b>9,833</b>	<b>9,848</b>	<b>9,777</b>	<b>9,510</b>	<b>7,673</b>	<b>7,535</b>	<b>9,665</b>	<b>108,092</b>
4,023	4,533	4,096	4,364	3,489	3,318	3,737	47,589
5,810	5,315	5,681	5,146	4,184	4,217	5,928	60,503
<b>2,190</b>	<b>2,346</b>	<b>2,390</b>	<b>2,874</b>	<b>1,905</b>	<b>2,010</b>	<b>2,481</b>	<b>27,077</b>
1,189	1,279	1,436	1,672	979	1,098	1,354	14,985
1,001	1,067	954	1,202	926	912	1,127	12,092

出典：中部国際空港株式会社ホームページ

[ iii ] 中部国際空港 2012年度 月次別 国際貨物取扱量(単位:トン)

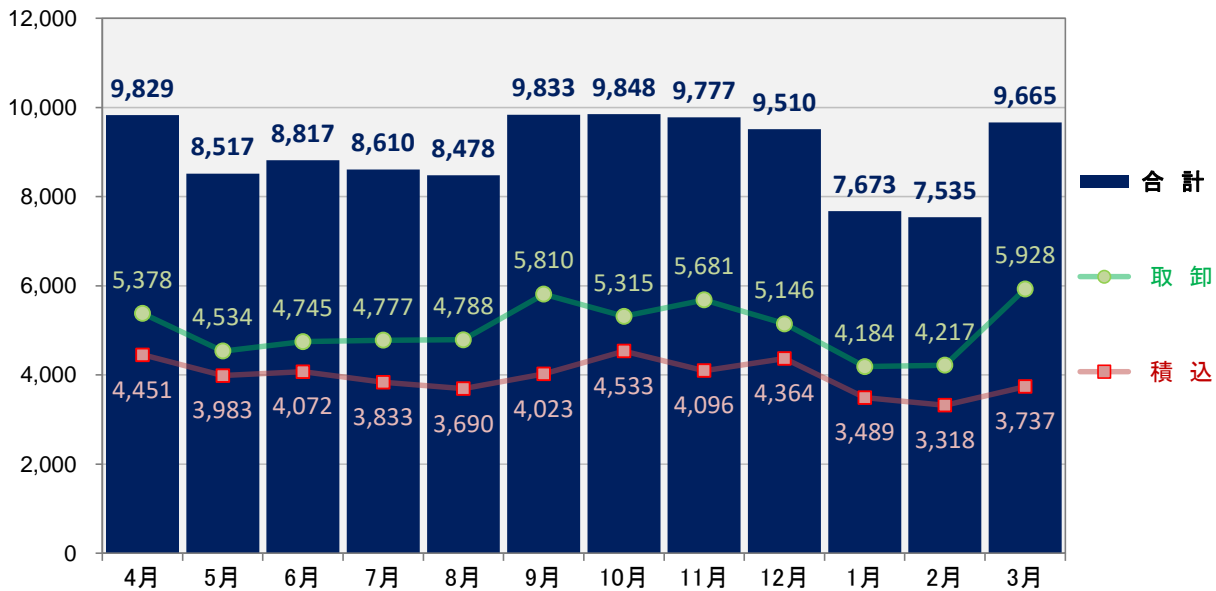

[ iv ] 中部国際空港 2012年度 月次別 国内貨物取扱量(単位:トン)

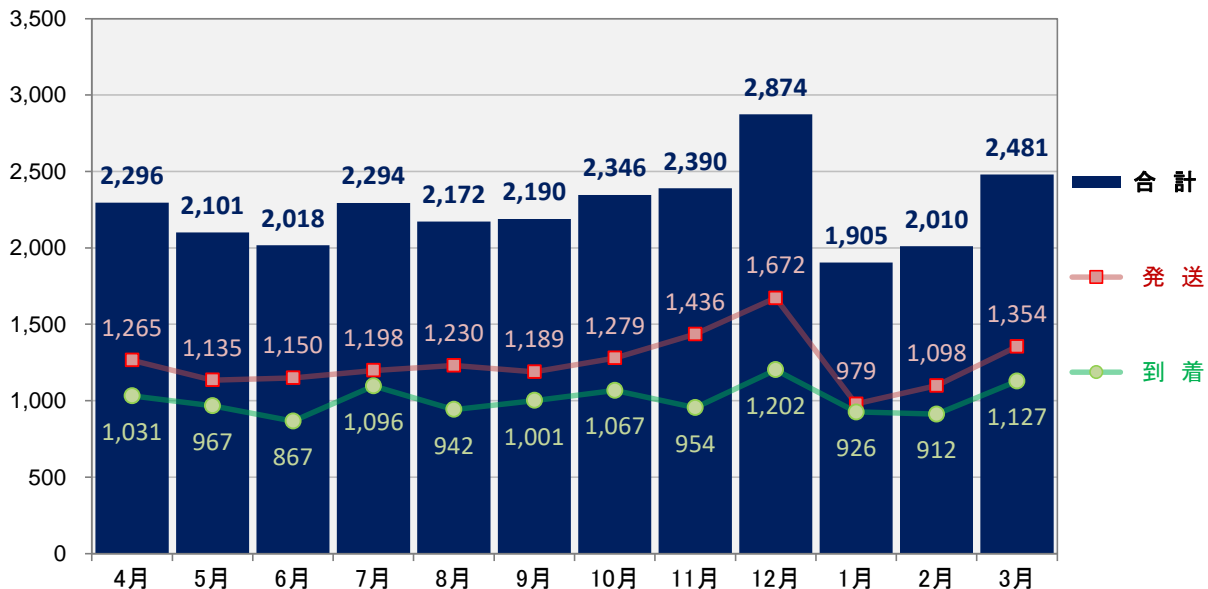

[2011年度]

区 分	単位	確 定 値				
		4月	5月	6月	7月	8月
[ i ] 発着回数	回	6,606	6,729	6,603	6,937	7,456
国際線	〃	2,433	2,438	2,389	2,443	2,551
国内線	〃	4,173	4,291	4,214	4,494	4,905
[ ii ] 乗降客数	人	582,427	658,283	663,947	755,066	919,463
国際線	〃	304,812	321,589	326,902	361,664	427,200
国内線	〃	277,615	336,694	337,045	393,402	492,263
[ iii ] 国際貨物取扱量	トン	9,547	8,828	9,761	9,495	8,358
積込	〃	4,628	4,136	5,056	4,257	4,044
取卸	〃	4,919	4,692	4,705	5,238	4,314
[ iv ] 国内貨物取扱量	トン	2,257	2,051	2,234	2,337	2,204
発送	〃	1,250	1,050	1,196	1,303	1,236
到着	〃	1,007	1,001	1,038	1,034	967

注1) 国際貨物取扱量は名古屋税関中部空港税関支署発表のもの。注2) 集計差は端末処理の誤差。

[ i ] 中部国際空港 2011年度 月次別 発着回数(単位:回)

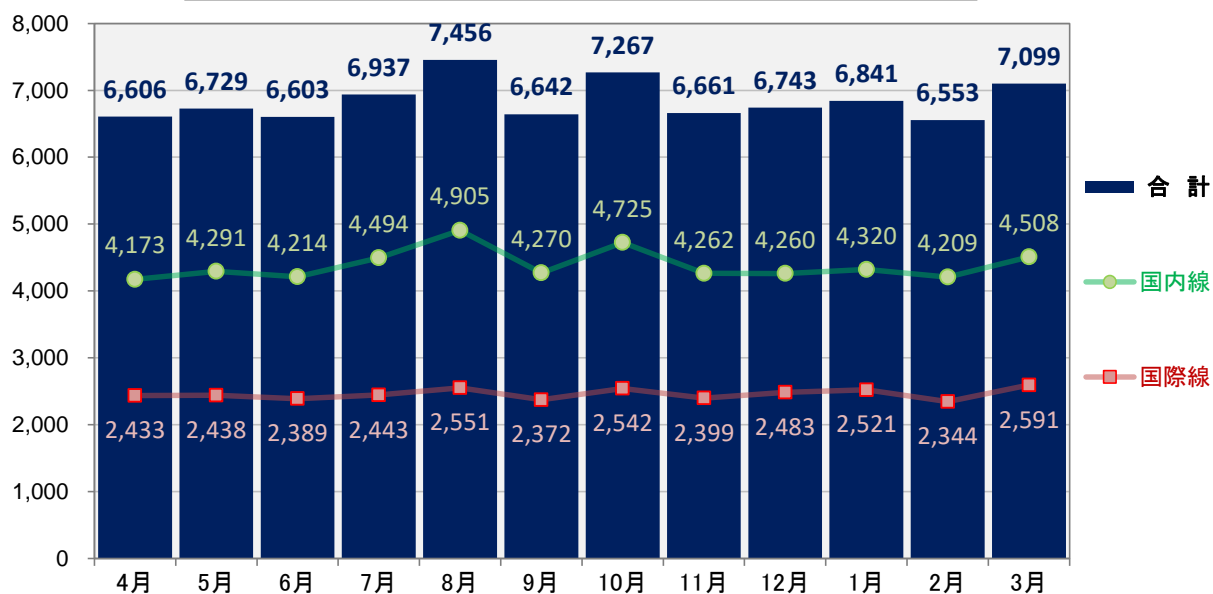

[ ii ] 中部国際空港 2011年度 月次別 乗降客数(単位:千人)

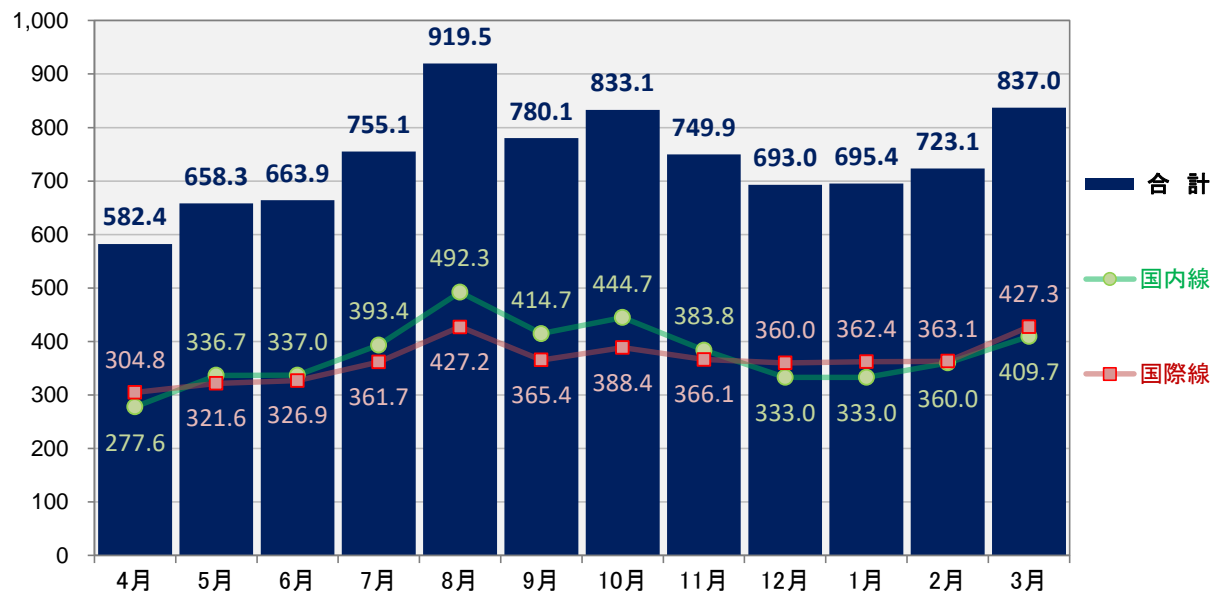

確定値							年度計
9月	10月	11月	12月	1月	2月	3月	
6,642	7,267	6,661	6,743	6,841	6,553	7,099	82,137
2,372	2,542	2,399	2,483	2,521	2,344	2,591	29,506
4,270	4,725	4,262	4,260	4,320	4,209	4,508	52,631
<b>780,056</b>	<b>833,139</b>	<b>749,879</b>	<b>693,024</b>	<b>695,355</b>	<b>723,128</b>	<b>836,964</b>	<b>8,890,731</b>
365,381	388,405	366,125	360,011	362,387	363,080	427,268	4,374,824
414,675	444,734	383,754	333,013	332,968	360,048	409,696	4,515,907
<b>9,511</b>	<b>10,741</b>	<b>10,948</b>	<b>9,957</b>	<b>8,775</b>	<b>9,691</b>	<b>10,389</b>	<b>116,001</b>
4,404	5,327	5,411	5,046	4,500	4,617	4,676	56,102
5,107	5,414	5,537	4,911	4,275	5,074	5,713	59,899
<b>2,295</b>	<b>2,360</b>	<b>2,253</b>	<b>2,728</b>	<b>1,960</b>	<b>2,087</b>	<b>2,368</b>	<b>27,133</b>
1,237	1,297	1,347	1,547	1,059	1,086	1,226	14,834
1,058	1,063	906	1,182	901	1,001	1,142	12,299

出典：中部国際空港株式会社ホームページ

〔iii〕中部国際空港 2011年度 月次別 国際貨物取扱量(単位:トン)

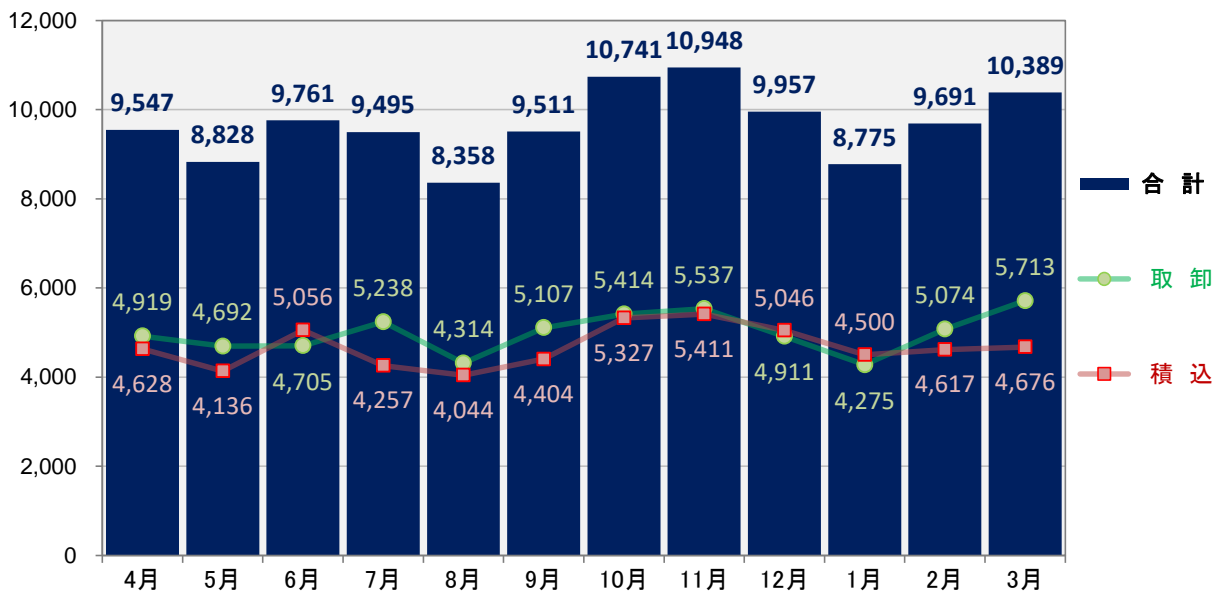

〔iv〕中部国際空港 2011年度 月次別 国内貨物取扱量(単位:トン)

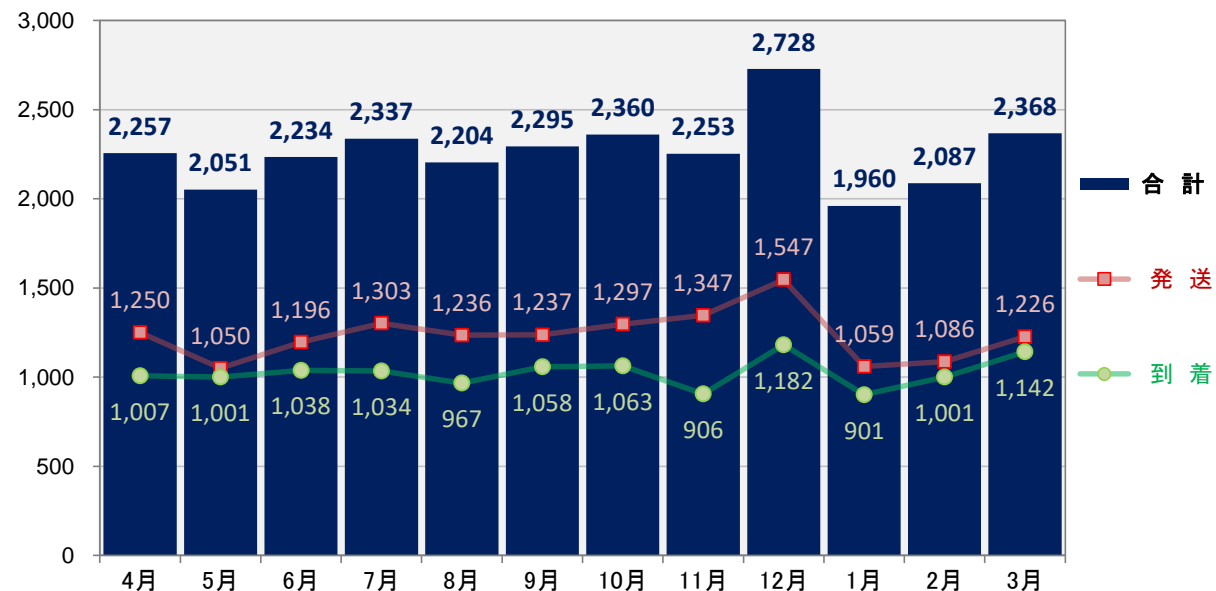

[2010年度]

区 分	単 位	確 定 値				
		4月	5月	6月	7月	8月
[ i ] 発着回数	回	6,979	7,220	7,175	7,506	7,637
国際線	"	2,546	2,706	2,554	2,707	2,746
国内線	"	4,433	4,514	4,621	4,799	4,891
[ ii ] 乗降客数	人	747,655	789,503	769,147	809,657	945,127
国際線	"	375,038	374,268	371,727	390,206	444,453
国内線	"	372,617	415,235	397,420	419,451	500,674
[ iii ] 国際貨物取扱量	トン	10,250	9,900	9,665	9,520	9,480
積込	"	4,674	4,848	4,943	4,534	4,378
取卸	"	5,576	5,052	4,722	4,986	5,102
[ iv ] 国内貨物取扱量	トン	2,707	2,382	2,483	2,763	2,480
発送	"	1,457	1,201	1,298	1,434	1,315
到着	"	1,250	1,182	1,185	1,329	1,166

注1) 国際貨物取扱量は名古屋税関中部空港税関支署発表のもの。注2) 集計差は端末処理の誤差。

[ i ] 中部国際空港 2010年度 月次別 発着回数(単位:回)

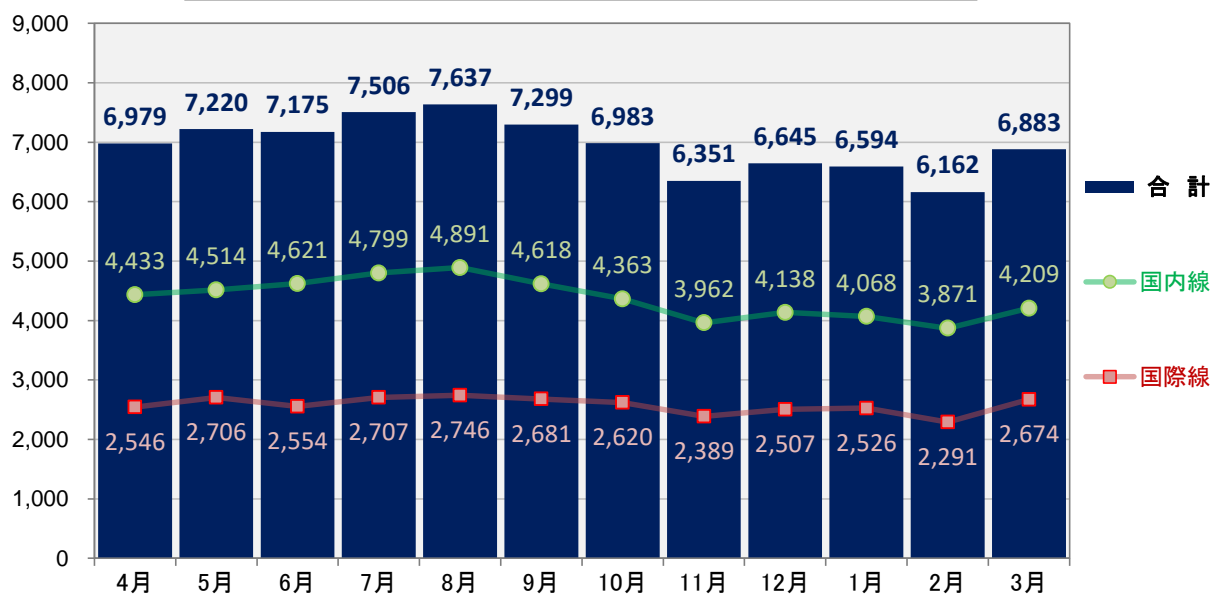

[ ii ] 中部国際空港 2010年度 月次別 乗降客数(単位:千人)

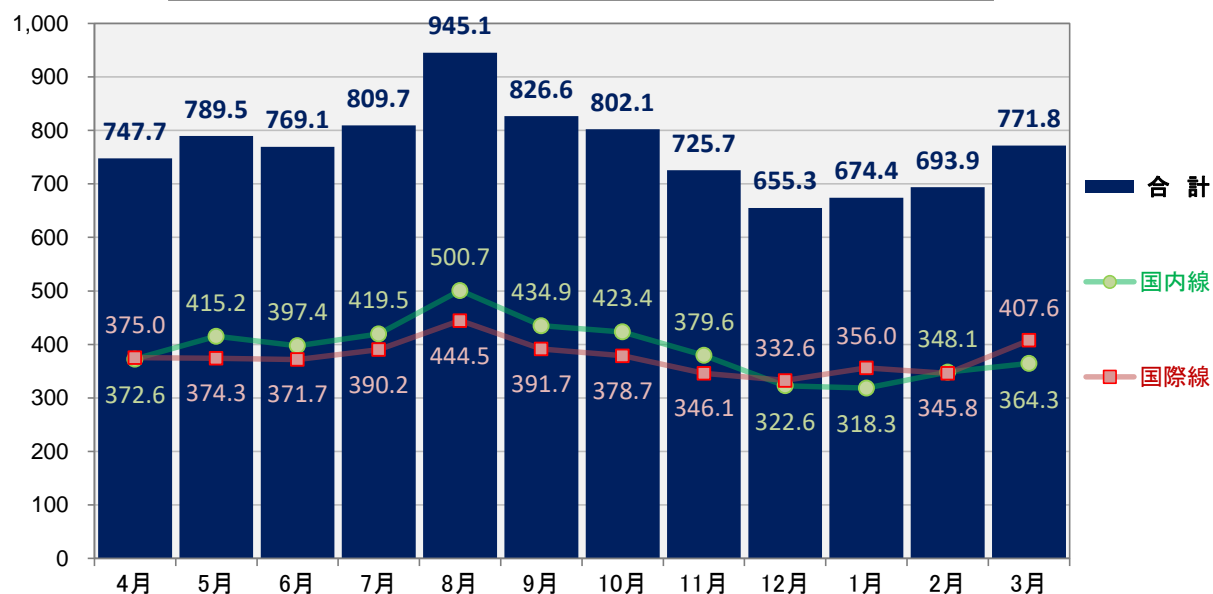

確定値							年度計
9月	10月	11月	12月	1月	2月	3月	
7,299	6,983	6,351	6,645	6,594	6,162	6,883	83,434
2,681	2,620	2,389	2,507	2,526	2,291	2,674	30,947
4,618	4,363	3,962	4,138	4,068	3,871	4,209	52,487
826,559	802,136	725,727	655,251	674,363	693,865	771,837	9,210,827
391,655	378,731	346,080	332,617	356,015	345,785	407,557	4,514,132
434,904	423,405	379,647	322,634	318,348	348,080	364,280	4,696,695
11,073	10,920	9,418	9,215	7,700	7,713	10,865	115,719
5,082	5,611	4,204	4,407	3,801	3,898	5,197	55,577
5,991	5,309	5,214	4,808	3,899	3,815	5,668	60,142
2,525	2,703	2,921	3,338	2,201	2,349	2,895	31,747
1,357	1,457	1,727	2,040	1,270	1,384	1,586	17,526
1,168	1,246	1,194	1,298	930	965	1,309	14,221

出典：中部国際空港株式会社ホームページ

[ iii ] 中部国際空港 2010年度 月次別 国際貨物取扱量(単位:トン)

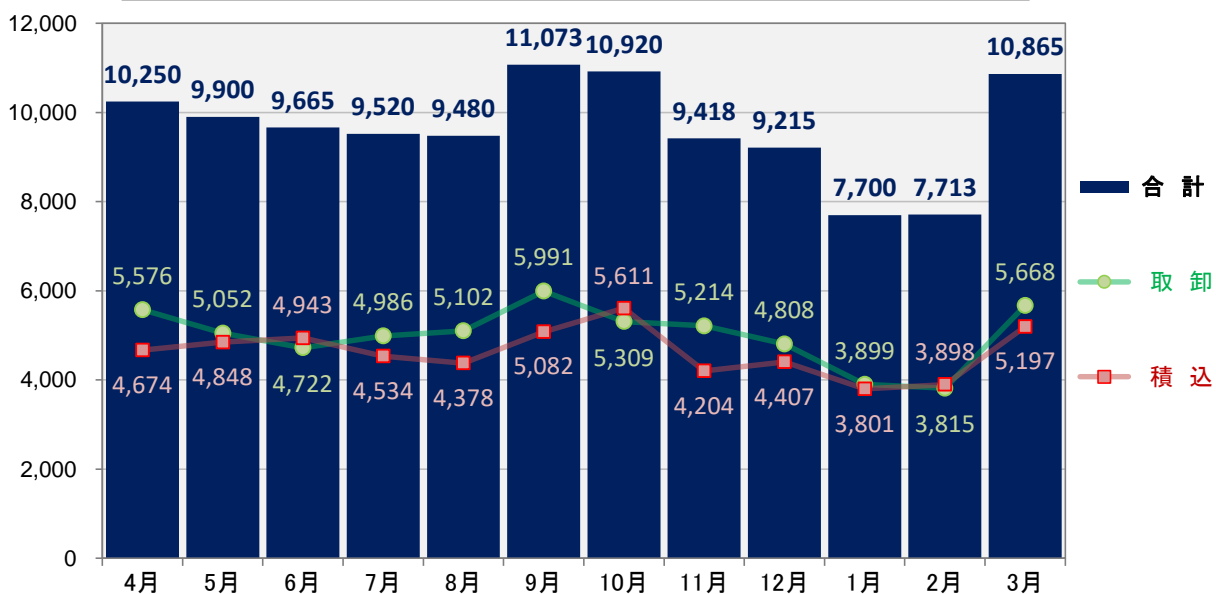

[ iv ] 中部国際空港 2010年度 月次別 国内貨物取扱量(単位:トン)

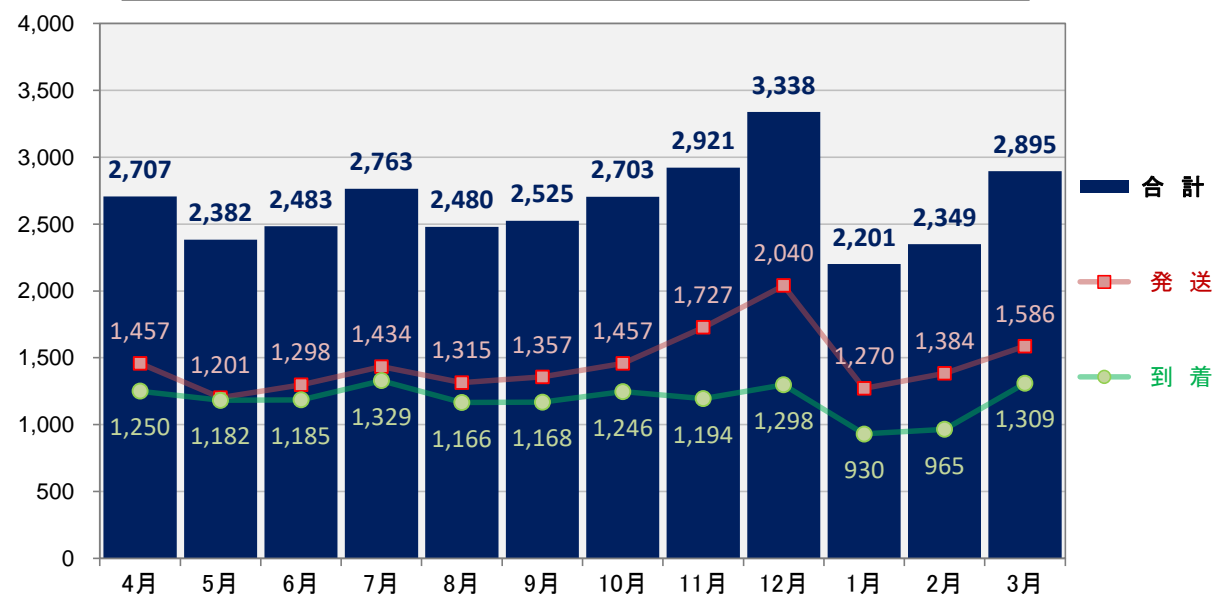

[2009年度]

区 分	単 位	確 定 値				
		4月	5月	6月	7月	8月
[ i ] 発着回数	回	6,966	7,306	7,139	7,513	7,676
国際線	"	2,606	2,714	2,477	2,660	2,737
国内線	"	4,360	4,592	4,662	4,853	4,939
[ ii ] 乗降客数	人	713,316	732,640	663,501	790,817	925,550
国際線	"	364,369	313,408	263,305	350,687	411,242
国内線	"	348,947	419,232	400,196	440,130	514,308
[ iii ] 国際貨物取扱量	トン	8,407	8,321	8,693	9,151	9,132
積込	"	4,091	4,144	4,205	4,379	4,451
取卸	"	4,316	4,177	4,488	4,772	4,681
[ iv ] 国内貨物取扱量	トン	3,178	2,946	2,876	3,335	3,067
発送	"	1,878	1,672	1,666	1,736	1,710
到着	"	1,300	1,274	1,210	1,599	1,356

注1) 国際貨物取扱量は名古屋税関中部空港税関支署発表のもの。注2) 集計差は端末処理の誤差。

[ i ] 中部国際空港 2009年度 月次別 発着回数(単位:回)

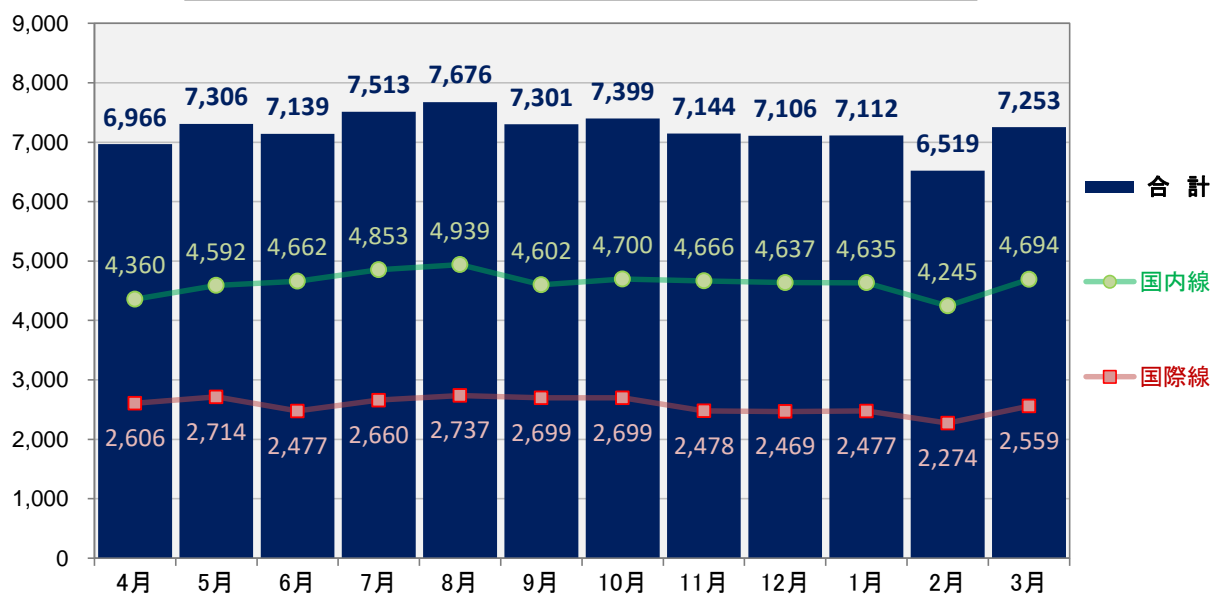

[ ii ] 中部国際空港 2009年度 月次別 乗降客数(単位:千人)

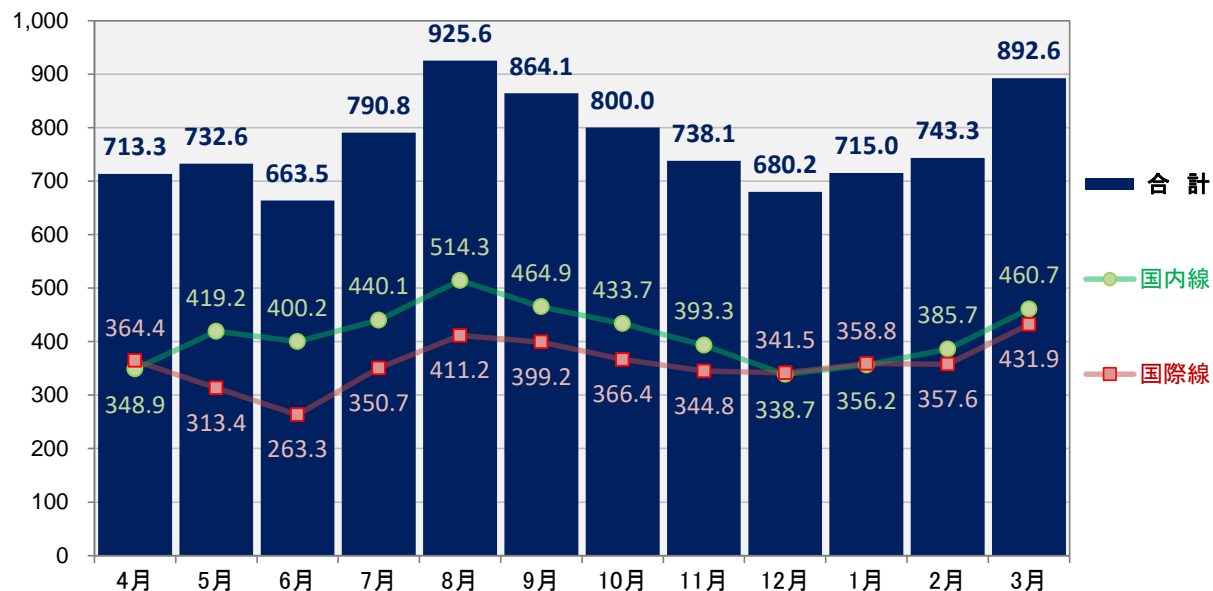



確定値							年度計
9月	10月	11月	12月	1月	2月	3月	
7,301	7,399	7,144	7,106	7,112	6,519	7,253	86,434
2,699	2,699	2,478	2,469	2,477	2,274	2,559	30,849
4,602	4,700	4,666	4,637	4,635	4,245	4,694	55,585
864,130	800,032	738,111	680,241	715,025	743,317	892,642	9,259,322
399,196	366,376	344,838	341,540	358,835	357,581	431,898	4,303,275
464,934	433,656	393,273	338,701	356,190	385,736	460,744	4,956,047
11,775	12,211	10,839	10,259	9,192	9,245	11,796	119,021
5,334	6,241	4,943	4,877	4,835	4,703	5,517	57,720
6,441	5,970	5,896	5,382	4,357	4,542	6,279	61,301
3,020	3,114	2,589	3,143	2,214	2,308	2,818	34,607
1,802	1,775	1,491	1,812	1,236	1,284	1,515	19,577
1,218	1,339	1,098	1,331	977	1,024	1,303	15,030

出典：中部国際空港株式会社ホームページ

[ iii ] 中部国際空港 2009年度 月次別 国際貨物取扱量(単位:トン)

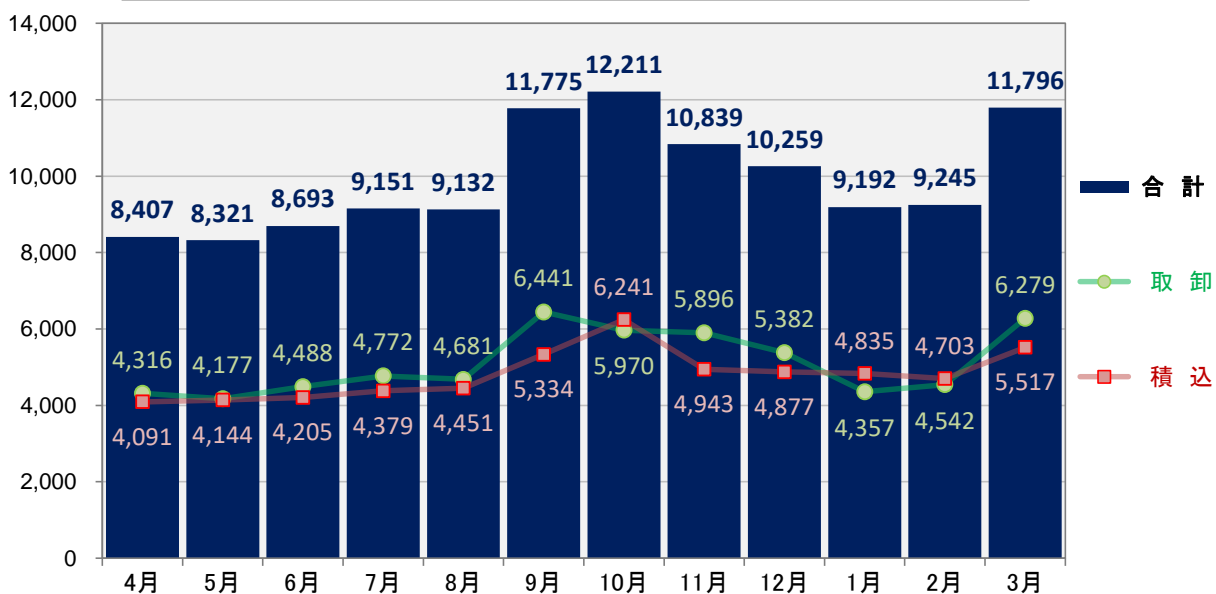

[ iv ] 中部国際空港 2009年度 月次別 国内貨物取扱量(単位:トン)

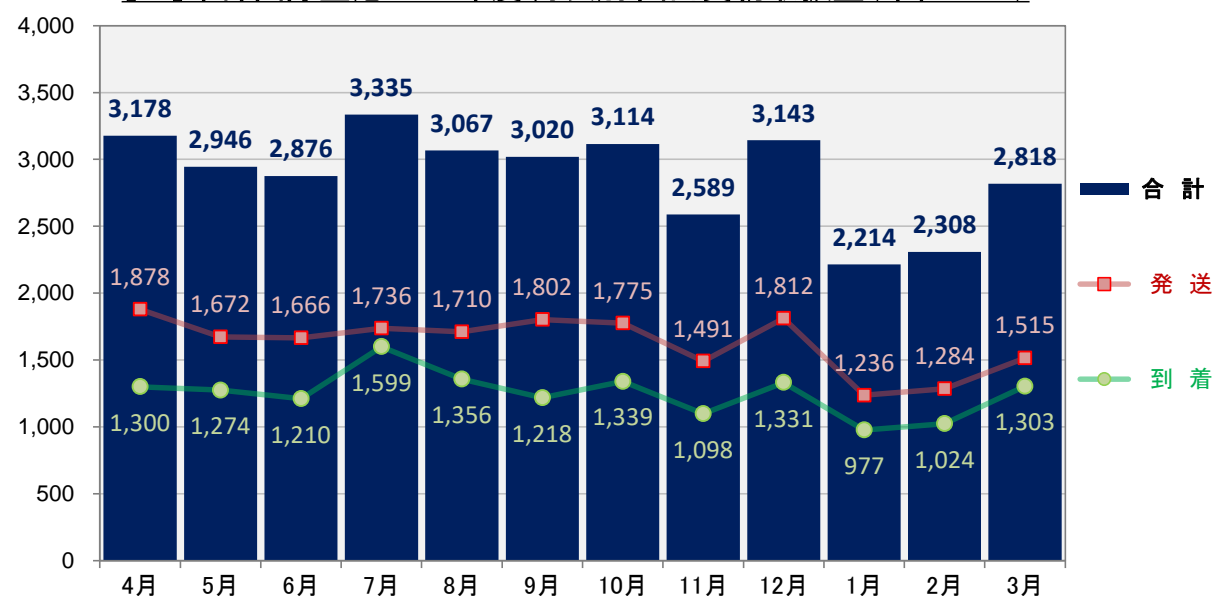

[2008年度]

区 分	単 位	確 定 値				
		4月	5月	6月	7月	8月
[ i ] 発着回数	回	7,949	8,350	8,289	8,600	8,608
国際線	"	3,070	3,248	3,210	3,284	3,258
国内線	"	4,879	5,102	5,079	5,316	5,350
[ ii ] 乗降客数	人	878,601	960,781	938,290	943,765	1,056,536
国際線	"	429,514	443,835	431,710	428,316	456,417
国内線	"	449,087	516,946	506,580	515,449	600,119
[ iii ] 国際貨物取扱量	トン	13,295	12,737	12,859	12,268	11,190
積込	"	7,359	7,198	7,452	6,910	6,018
取卸	"	5,936	5,539	5,407	5,358	5,172
[ iv ] 国内貨物取扱量	トン	3,392	3,297	3,122	3,537	3,458
発送	"	1,979	1,812	1,684	1,810	1,845
到着	"	1,413	1,485	1,438	1,727	1,613

注1) 国際貨物取扱量は名古屋税関中部空港税関支署発表のもの。注2) 集計差は端末処理の誤差。

[ i ] 中部国際空港 2008年度 月次別 発着回数(単位:回)

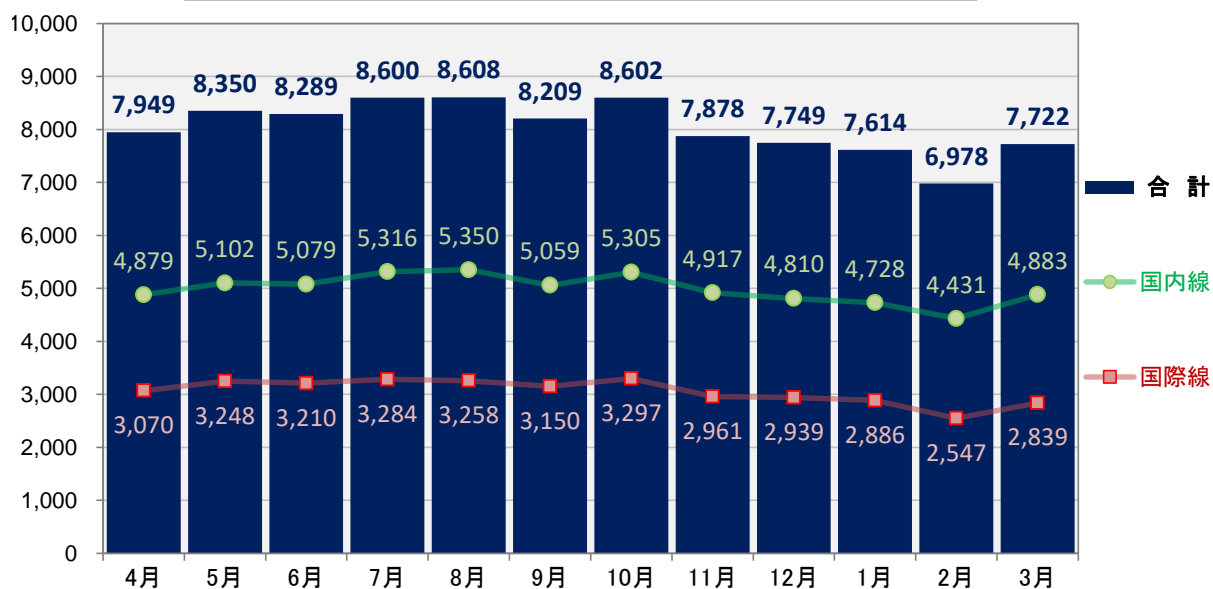

[ ii ] 中部国際空港 2008年度 月次別 乗降客数(単位:千人)

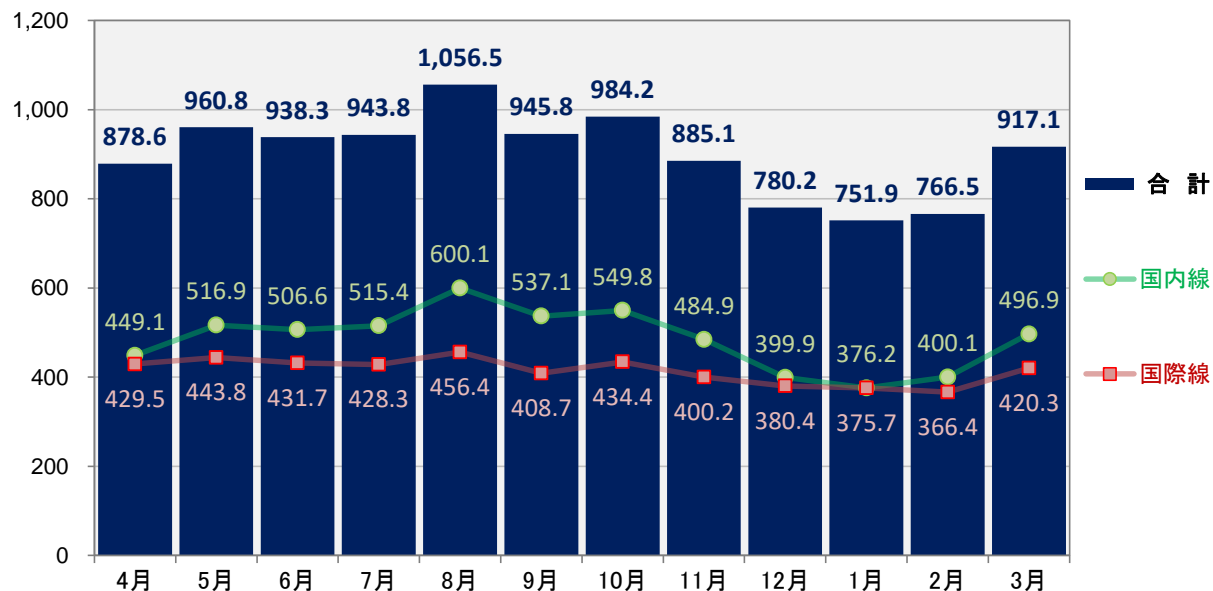

確定値							年度計
9月	10月	11月	12月	1月	2月	3月	
8,209	8,602	7,878	7,749	7,614	6,978	7,722	96,548
3,150	3,297	2,961	2,939	2,886	2,547	2,839	36,689
5,059	5,305	4,917	4,810	4,728	4,431	4,883	59,859
945,829	984,182	885,123	780,215	751,883	766,538	917,132	10,808,875
408,741	434,363	400,208	380,361	375,704	366,411	420,250	4,975,830
537,088	549,819	484,915	399,854	376,179	400,127	496,882	5,833,045
10,964	12,761	10,617	7,234	5,853	6,060	7,815	123,653
5,906	6,884	4,749	3,271	2,761	2,752	3,459	64,719
5,058	5,877	5,868	3,963	3,092	3,308	4,356	58,934
3,182	3,436	3,221	4,215	2,565	2,593	3,255	39,273
1,746	1,918	1,924	2,570	1,447	1,428	1,746	21,909
1,436	1,518	1,297	1,645	1,118	1,165	1,508	17,363

出典：中部国際空港株式会社ホームページ

[ iii ] 中部国際空港 2008年度 月次別 国際貨物取扱量(単位:トン)

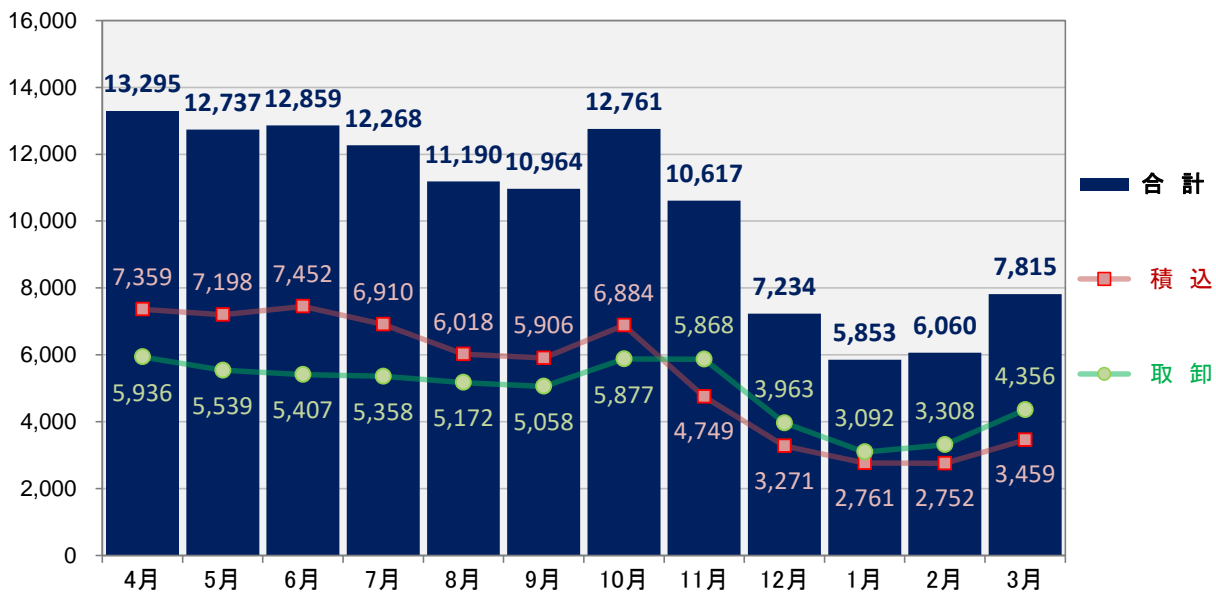

[ iv ] 中部国際空港 2008年度 月次別 国内貨物取扱量(単位:トン)

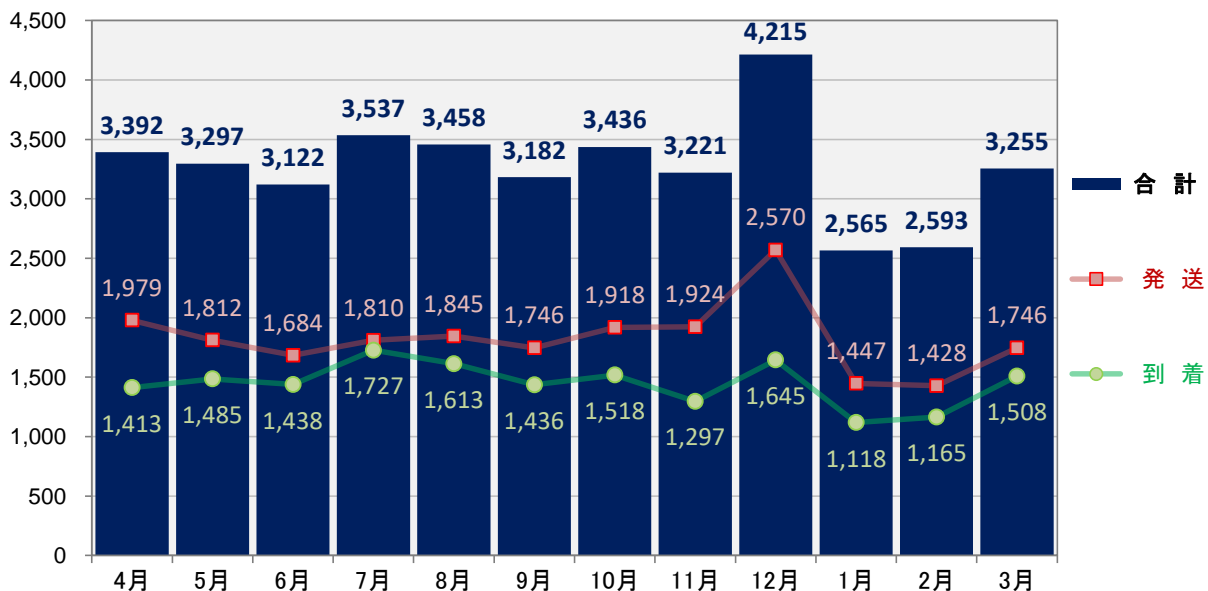

[2007年度]

区 分	単 位	確 定 値				
		4月	5月	6月	7月	8月
[ i ] 発着回数	回	8,506	8,920	8,755	8,904	9,136
国際線	〃	3,514	3,604	3,465	3,547	3,554
国内線	〃	4,992	5,316	5,290	5,357	5,582
[ ii ] 乗降客数	人	898,059	979,251	978,019	968,196	1,153,183
国際線	〃	451,330	460,404	454,235	451,337	515,642
国内線	〃	446,729	518,847	523,784	516,859	637,541
[ iii ] 国際貨物取扱量	トン	19,384	16,470	18,383	17,076	16,443
積込	〃	9,992	8,553	10,098	8,756	8,823
取卸	〃	9,392	7,917	8,285	8,320	7,620
[ iv ] 国内貨物取扱量	トン	3,664	3,433	3,379	3,723	3,731
発送	〃	2,197	1,974	2,033	2,140	2,254
到着	〃	1,468	1,459	1,347	1,583	1,478

注1) 国際貨物取扱量は名古屋税関中部空港税関支署発表のもの。注2) 集計差は端末処理の誤差。

[ i ] 中部国際空港 2007年度 月次別 発着回数(単位:回)

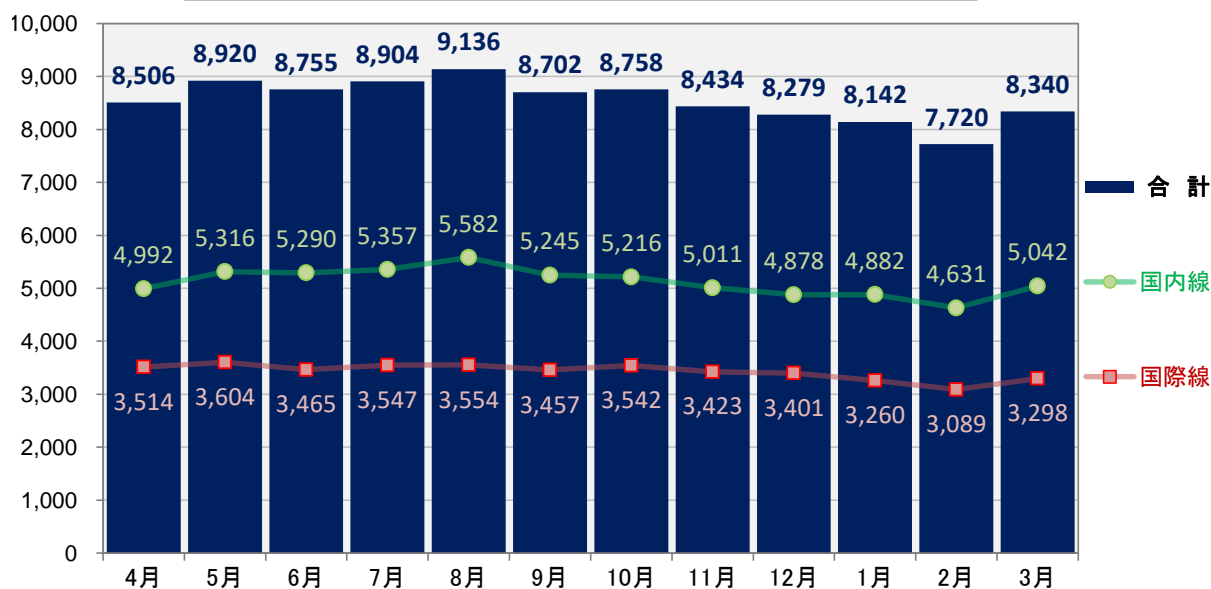

[ ii ] 中部国際空港 2007年度 月次別 乗降客数(単位:千人)

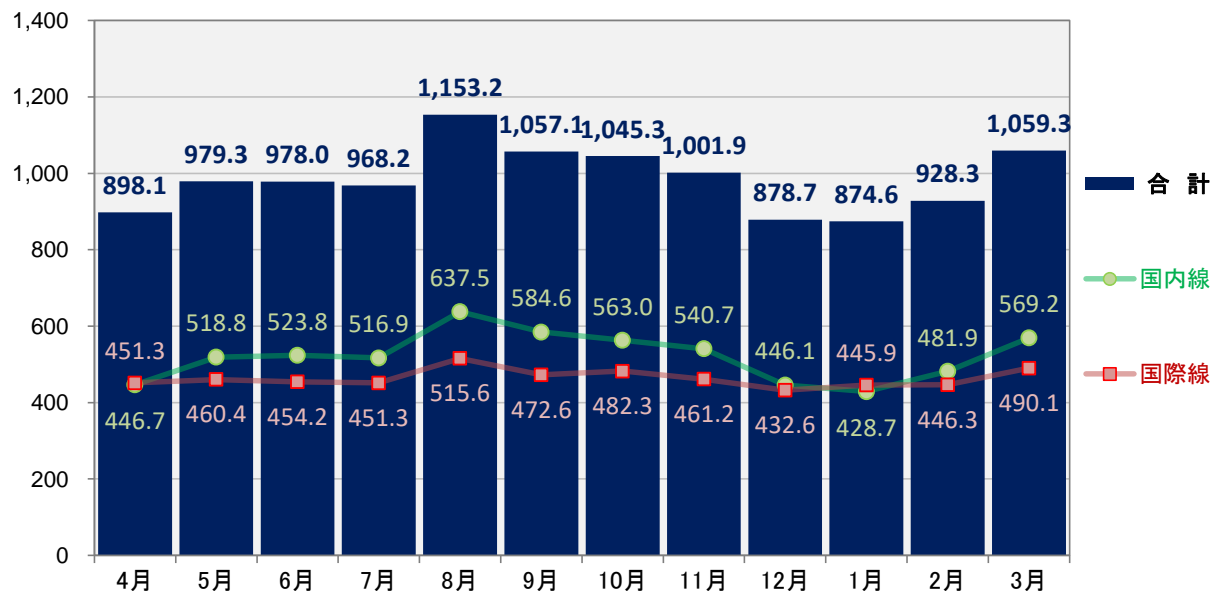

確定値							年度計
9月	10月	11月	12月	1月	2月	3月	
8,702	8,758	8,434	8,279	8,142	7,720	8,340	102,596
3,457	3,542	3,423	3,401	3,260	3,089	3,298	41,154
5,245	5,216	5,011	4,878	4,882	4,631	5,042	61,442
1,057,149	1,045,278	1,001,898	878,666	874,625	928,251	1,059,319	11,821,894
472,575	482,267	461,207	432,600	445,897	446,331	490,119	5,563,944
584,574	563,011	540,691	446,066	428,728	481,920	569,200	6,257,950
19,363	19,225	20,896	18,281	12,744	13,454	15,234	206,953
10,137	10,772	10,073	9,838	7,005	7,452	8,057	109,556
9,226	8,453	10,823	8,443	5,739	6,002	7,177	97,397
3,318	3,507	3,618	4,432	2,772	2,976	3,446	41,999
2,072	2,159	2,339	2,842	1,740	1,778	2,017	25,545
1,246	1,347	1,279	1,591	1,032	1,197	1,429	16,455

出典：中部国際空港株式会社ホームページ

[ iii ] 中部国際空港 2007年度 月次別 国際貨物取扱量(単位:トン)

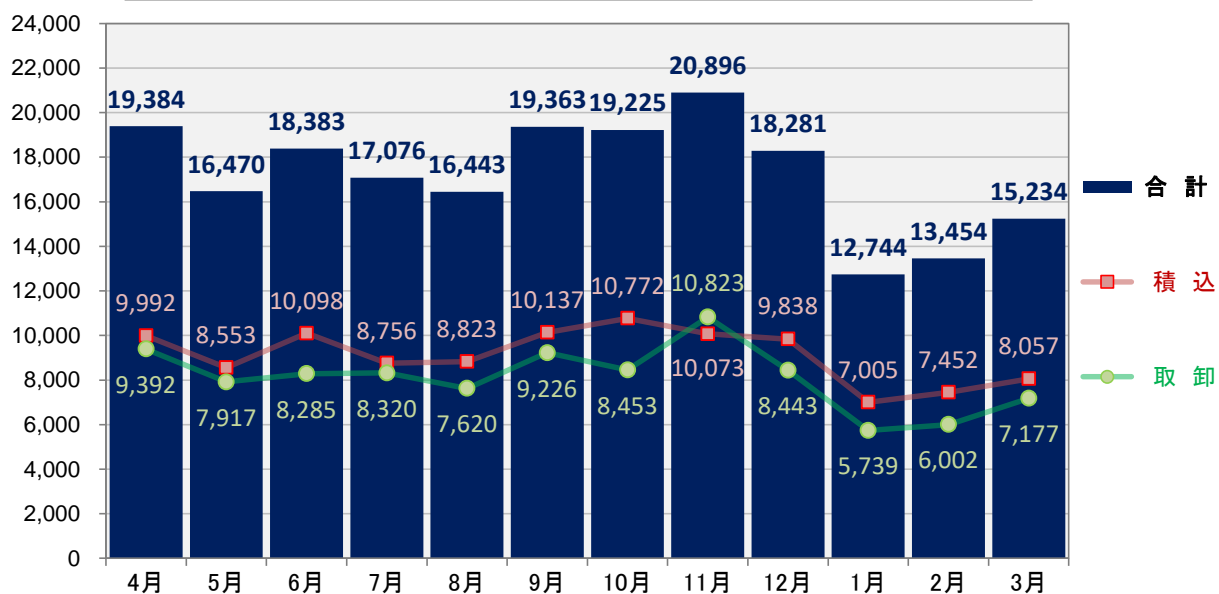

[ iv ] 中部国際空港 2007年度 月次別 国内貨物取扱量(単位:トン)

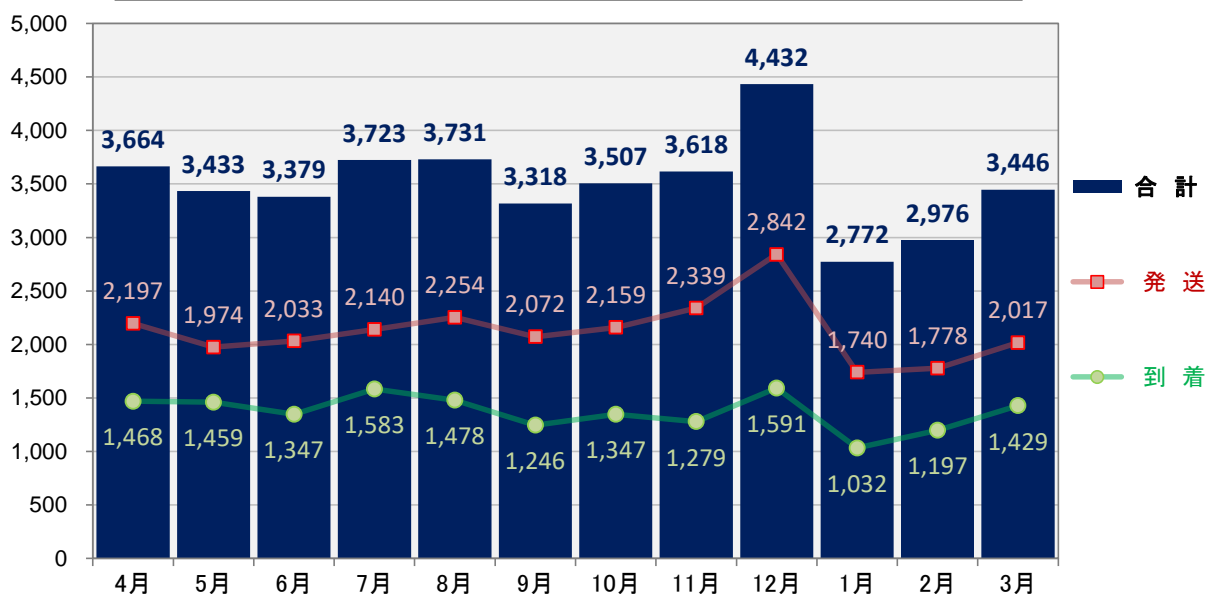

[2006年度]

区分	単位	確定値				
		4月	5月	6月	7月	8月
[i] 発着回数	回	8,759	9,148	9,062	9,368	9,390
国際線	〃	3,076	3,146	3,135	3,281	3,288
国内線	〃	5,683	6,002	5,927	6,087	6,102
[ii] 乗降客数	人	887,691	992,694	972,675	1,003,240	1,165,427
国際線	〃	418,758	437,951	442,492	442,874	503,262
国内線	〃	468,933	554,743	530,183	560,366	662,165
[iii] 国際貨物取扱量	トン	22,558	18,359	20,088	19,106	17,196
積込	〃	12,581	10,318	11,516	10,128	8,474
取卸	〃	9,977	8,042	8,572	8,978	8,722
[iv] 国内貨物取扱量	トン	3,512	3,167	3,382	3,640	3,464
発送	〃	2,221	1,878	2,013	2,031	2,015
到着	〃	1,291	1,290	1,369	1,609	1,450

注1) 国際貨物取扱量は名古屋税関中部空港税関支署発表のもの。注2) 集計差は端末処理の誤差。

[ i ] 中部国際空港 2006年度 月次別 発着回数(単位:回)

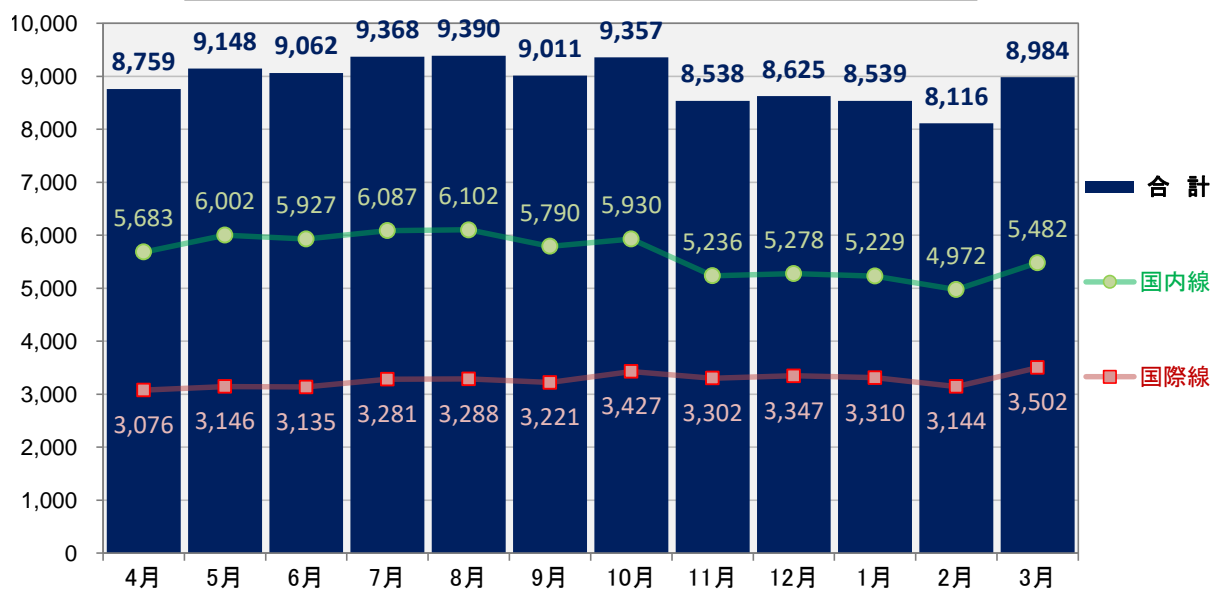

[ ii ] 中部国際空港 2006年度 月次別 乗降客数(単位:千人)

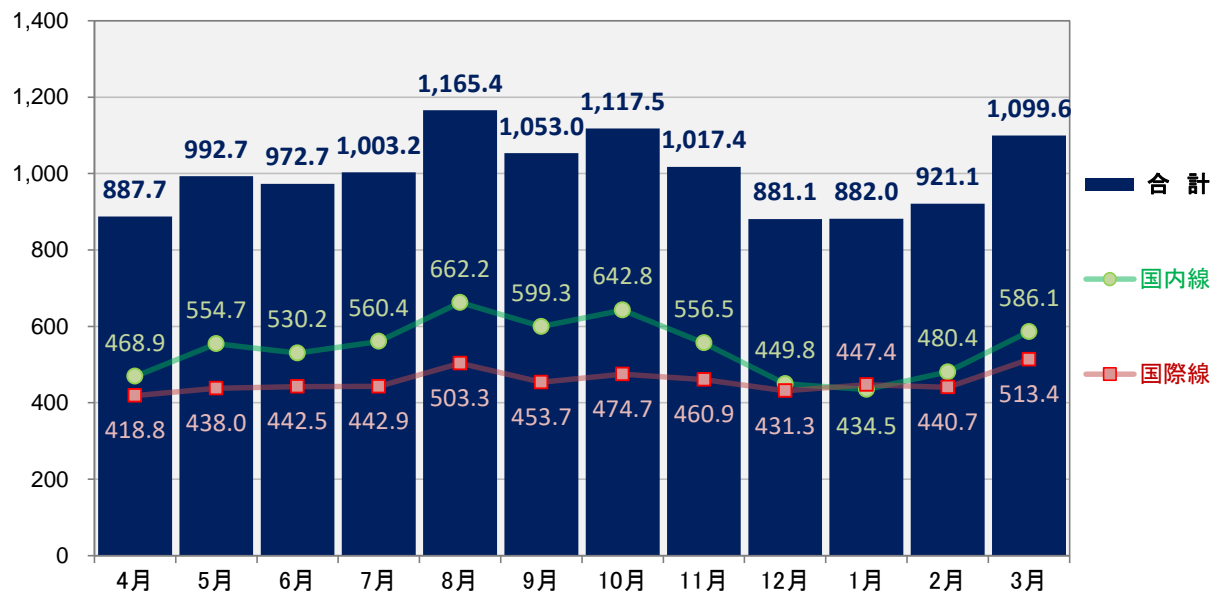

確定値							年度計
9月	10月	11月	12月	1月	2月	3月	
9,011	9,357	8,538	8,625	8,539	8,116	8,984	106,897
3,221	3,427	3,302	3,347	3,310	3,144	3,502	39,179
5,790	5,930	5,236	5,278	5,229	4,972	5,482	67,718
1,053,000	1,117,539	1,017,355	881,085	881,965	921,071	1,099,567	11,993,309
453,699	474,729	460,899	431,290	447,436	440,668	513,425	5,467,483
599,301	642,810	556,456	449,795	434,529	480,403	586,142	6,525,826
20,728	22,874	23,640	21,292	16,147	16,477	20,217	238,683
10,538	11,638	11,449	11,409	8,848	9,219	10,237	126,355
10,190	11,236	12,191	9,883	7,299	7,258	9,980	112,328
3,344	3,530	3,515	4,060	2,676	2,992	3,784	41,068
2,028	2,147	2,283	2,536	1,646	1,884	2,329	25,010
1,316	1,383	1,232	1,524	1,031	1,108	1,455	16,059

出典：中部国際空港株式会社ホームページ

[ iii ] 中部国際空港 2006年度 月次別 国際貨物取扱量(単位:トン)

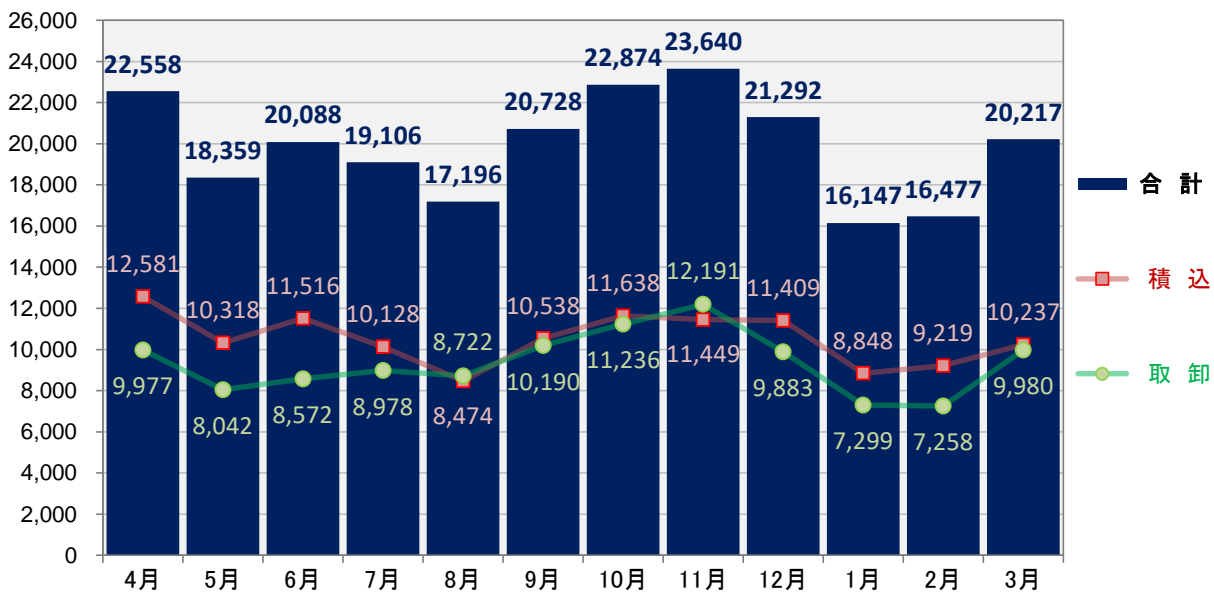

[ iv ] 中部国際空港 2006年度 月次別 国内貨物取扱量(単位:トン)

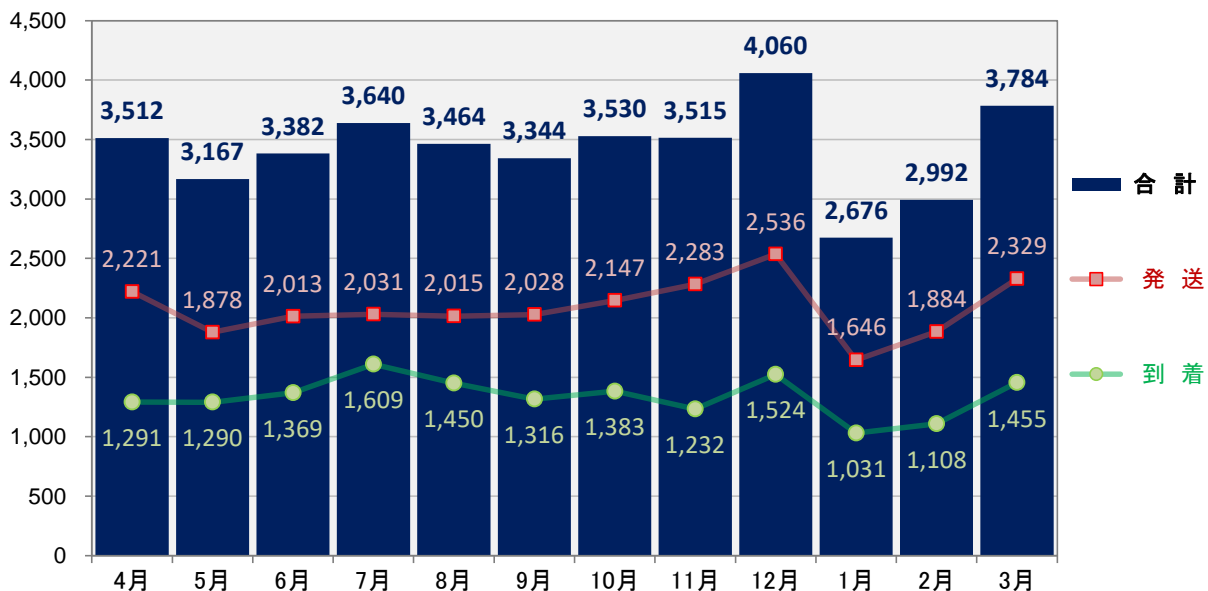

[2005年度]

区 分	単 位	確 定 値				
		4月	5月	6月	7月	8月
[ i ] 発着回数	回	8,484	8,868	8,932	9,224	9,365
国際線	"	2,783	2,984	2,983	3,088	3,104
国内線	"	5,701	5,884	5,949	6,136	6,261
[ ii ] 乗降客数	人	961,573	1,067,844	1,093,140	1,110,308	1,253,233
国際線	"	421,207	442,600	446,413	460,791	506,518
国内線	"	540,366	625,244	646,727	649,517	746,715
[ iii ] 国際貨物取扱量	トン	15,118	14,031	16,464	17,153	14,793
積込	"	7,561	7,269	8,782	8,916	7,836
取卸	"	7,557	6,762	7,682	8,237	6,957
[ iv ] 国内貨物取扱量	トン	3,484	2,909	3,128	3,512	3,321
発送	"	2,038	1,621	1,890	1,951	1,903
到着	"	1,445	1,288	1,238	1,561	1,418

注1) 国際貨物取扱量は名古屋税関中部空港税関支署発表のもの。注2) 集計差は端末処理の誤差。

[ i ] 中部国際空港 2005年度 月次別 発着回数(単位:回)

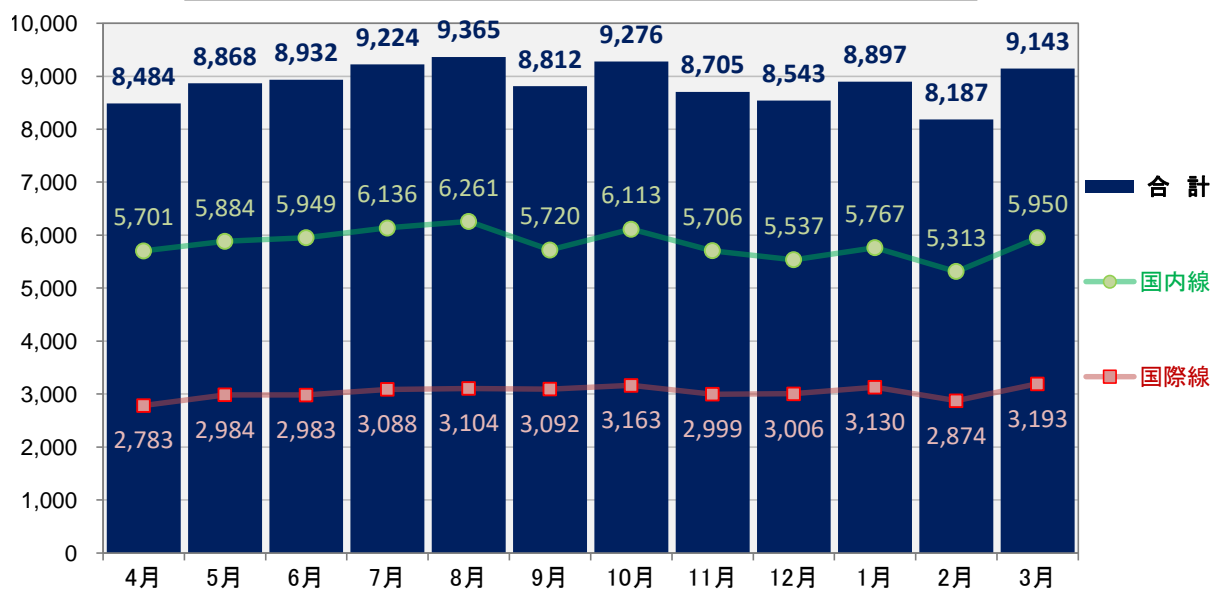

[ ii ] 中部国際空港 2005年度 月次別 乗降客数(単位:千人)

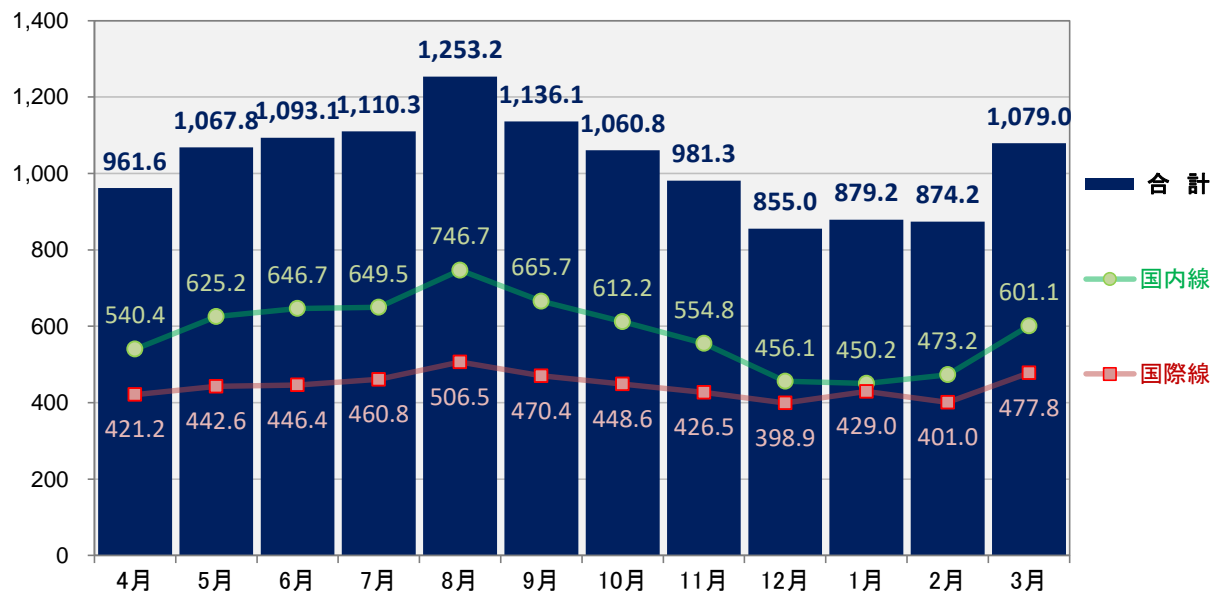



確定値							年度計
9月	10月	11月	12月	1月	2月	3月	
8,812	9,276	8,705	8,543	8,897	8,187	9,143	106,436
3,092	3,163	2,999	3,006	3,130	2,874	3,193	36,399
5,720	6,113	5,706	5,537	5,767	5,313	5,950	70,037
<b>1,136,106</b>	<b>1,060,824</b>	<b>981,283</b>	<b>855,021</b>	<b>879,204</b>	<b>874,213</b>	<b>1,078,978</b>	<b>12,351,727</b>
470,378	448,624	426,487	398,921	429,018	401,011	477,844	5,329,812
665,728	612,200	554,796	456,100	450,186	473,202	601,134	7,021,915
<b>20,953</b>	<b>24,505</b>	<b>23,267</b>	<b>22,593</b>	<b>18,129</b>	<b>20,505</b>	<b>25,547</b>	<b>233,058</b>
11,127	13,263	11,792	11,424	9,295	10,880	12,551	120,695
9,826	11,243	11,475	11,170	8,834	9,625	12,995	112,363
<b>3,422</b>	<b>3,386</b>	<b>3,589</b>	<b>4,318</b>	<b>2,863</b>	<b>3,089</b>	<b>3,797</b>	<b>40,816</b>
2,014	2,001	2,188	2,451	1,643	1,824	2,288	23,811
1,408	1,385	1,401	1,867	1,220	1,264	1,508	17,006

出典：中部国際空港株式会社ホームページ

[ iii ] 中部国際空港 2005年度 月次別 国際貨物取扱量(単位:トン)

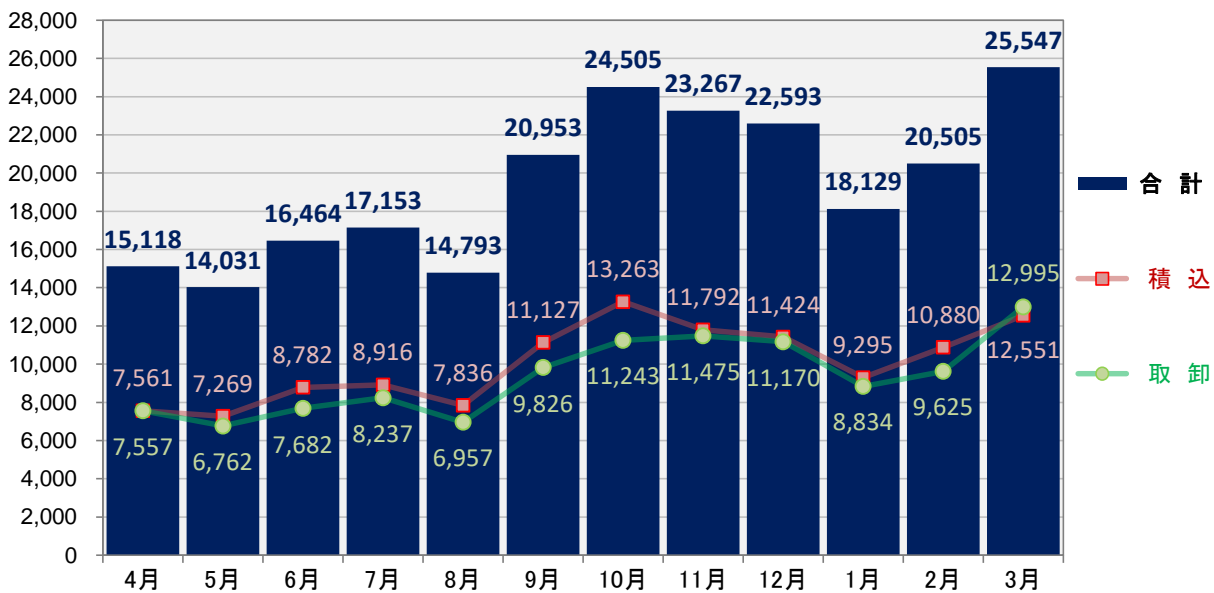

[ iv ] 中部国際空港 2005年度 月次別 国内貨物取扱量(単位:トン)

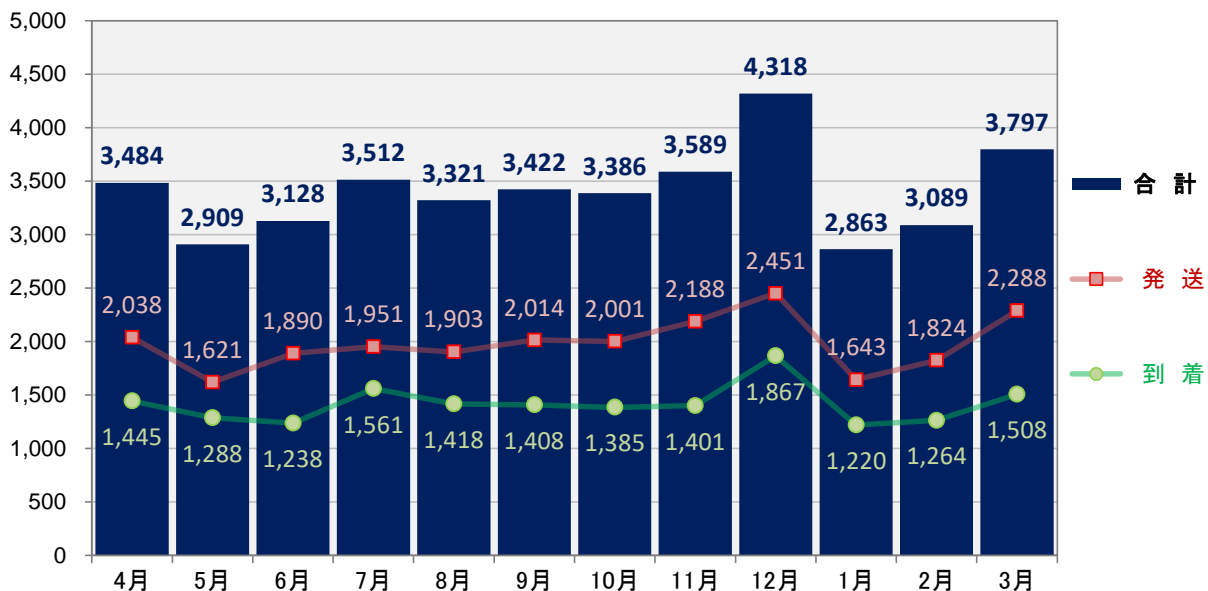

## (2) 富山空港 (愛称: 富山きときと空港)

### ① 富山空港 概要 [2016年10月現在]

位置	富山県富山市
空港種別	地方管理空港
設置管理者	富山県
開港時期	開 港 1963年8月20日 (1984年3月18日 ジェット化)
アクセス	<a href="http://www.toyama-airport.co.jp/access/index.html">http://www.toyama-airport.co.jp/access/index.html</a> 電 車 JR西日本 富山駅(バス約25分) バ ス 2路線 21便
供用時間	14.5時間(7:00~21:30)
基本施設	面 積 92ヘクタール 滑走路 2,000m×45m(02/20) 駐機場 14バース 中・小型ジェット機5バース コミューター機1バース 小型機8バース
付帯施設	駐車場 1,507台(無料)、186台(有料)
関係団体	富山県・富山空港国際路線利用促進協議会 富山空港を発展させる会(富山県商工会議所連合会内)
就航航空会社	国 内 1社 国 際 4社
就航便数	国 内 5便(日) 国 際 11便(週)
就航都市数	国 内 2都市 国 際 5都市
窓 口	富山空港ターミナルビル株式会社 富山県富山市秋ヶ島30番地 (TEL:076-495-3101) <a href="http://www.toyama-airport.co.jp/">http://www.toyama-airport.co.jp/</a> 富山県 知事政策局 総合交通政策室 航空政策調整担当 富山県富山市新総曲輪1-7 県庁本館4階 (TEL:076-444-4039) <a href="http://www.pref.toyama.jp/cms_sec/1003/index.html">http://www.pref.toyama.jp/cms_sec/1003/index.html</a>
方針・戦略等	富山空港の将来のあり方・活性化方策について 富山空港の利用促進に関する検討会 <a href="http://www.pref.toyama.jp/cms_sec/1003/ki00008590.html">http://www.pref.toyama.jp/cms_sec/1003/ki00008590.html</a>
就航都市	国 際 ソウル・北京・大連・上海・台北 国 内 羽田・札幌
就航航空会社	国 際 エアソウル・中国南方航空・中国東方航空・チャイナエアライン 国 内 全日本空輸
その他	神通川河川敷内に滑走路設置(ターミナルビルは河川敷外)。 日本一長いボーディングブリッジが整備されている。 乗継割引の充実、国内外からのチャーター便誘致、隣県でのエアポートセールスによる利用促進を目指す。



ターミナルビル外観

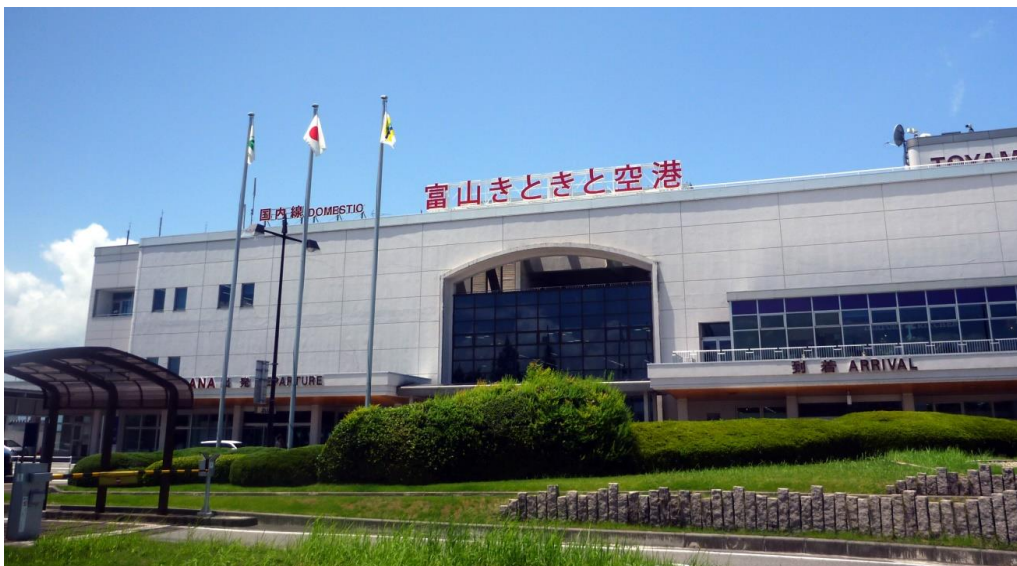

空港上空



## ② 富山空港 経年実績一覧 (2000年度-2015年度)

出典: 富山県提供データ

項目 年度	[ i ] 着陸回数(回)			[ ii ] 乗降客数(人)							
	国際線	国内線	合計	国際線				国内線			合計
				乗客	降客	通過客	小計	乗客	降客	小計	
2000	477	5,371	5,848	39,734	40,202	0	79,936	543,098	541,082	1,084,180	1,164,116
2001	573	5,051	5,624	44,714	45,899	0	90,613	540,749	537,069	1,077,818	1,168,431
2002	530	5,556	6,086	39,038	40,619	0	79,657	629,589	634,064	1,263,653	1,343,310
2003	434	5,544	5,978	27,267	28,539	0	55,806	644,375	645,231	1,289,606	1,345,412
2004	510	5,505	6,015	45,291	47,012	0	92,303	647,742	651,604	1,299,346	1,391,649
2005	731	5,321	6,052	63,066	64,539	0	127,605	615,123	617,582	1,232,705	1,360,310
2006	810	4,588	5,398	64,609	66,986	0	131,595	580,305	577,244	1,157,549	1,289,144
2007	840	4,310	5,150	64,025	66,288	0	130,313	549,081	552,772	1,101,853	1,232,166
2008	815	4,258	5,073	64,028	65,030	0	129,058	493,436	499,129	992,565	1,121,623
2009	578	4,074	4,652	46,898	45,926	0	92,824	421,368	422,995	844,363	937,187
2010	574	4,236	4,810	51,164	49,669	0	100,833	418,184	418,105	836,289	937,122
2011	514	4,152	4,666	34,659	35,539	0	70,198	403,351	400,726	804,077	874,275
2012	524	3,962	4,486	37,977	42,127	0	80,104	425,815	428,475	854,290	934,394
2013	468	3,838	4,306	41,050	44,232	0	85,282	442,958	443,309	886,267	971,549
2014	560	3,954	4,514	47,904	53,572	0	101,476	442,558	441,870	884,428	985,904
2015	549	4,056	4,605	54,542	59,205	0	113,747	277,380	279,969	557,349	671,096

[ i ] 富山空港 年度別 着陸回数(単位:回)

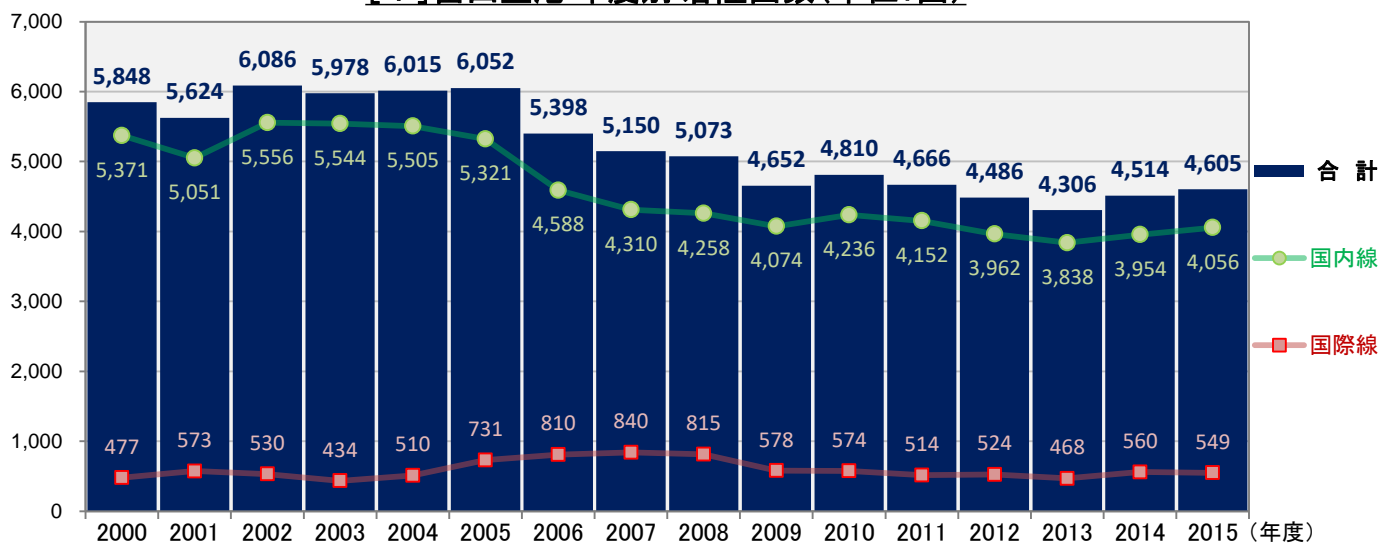

[ ii ] 富山空港 年度別 乗降客数(単位:千人)

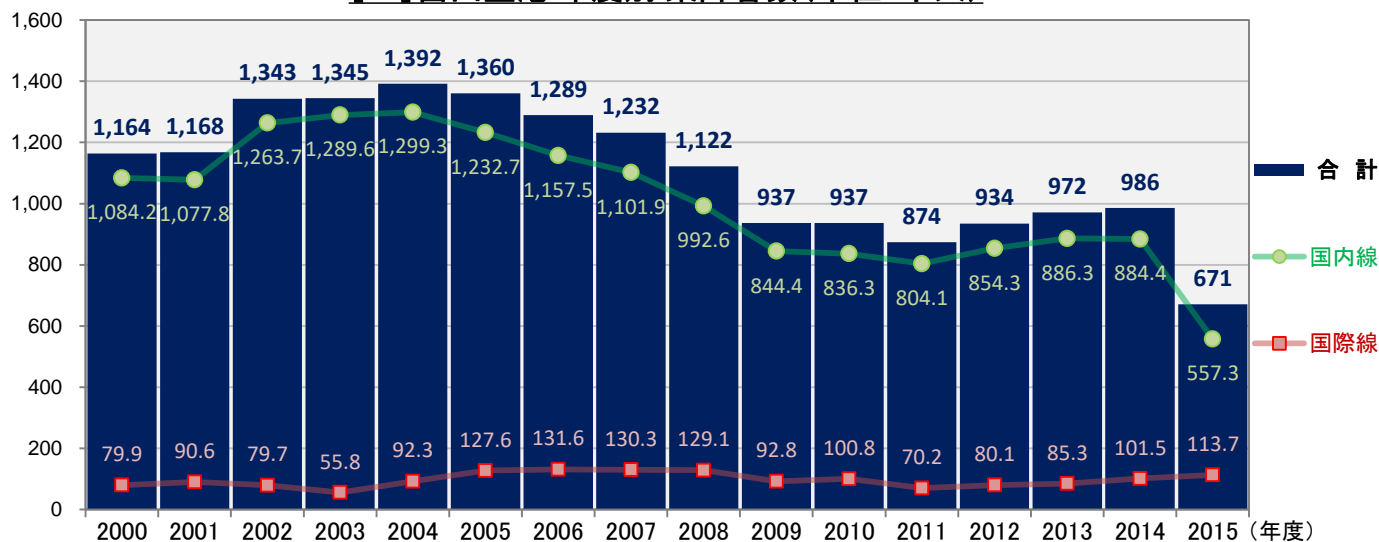

### ③ 富山空港 2015年 月次実績一覧 (暦年・年度)

出典：富山県提供データ

項目 月次	[iii] 着陸回数(回)			[iv] 乗降客数(人)							
	国際線	国内線	合計	国際線				国内線			合計
				乗客	降客	通過客	小計	乗客	降客	小計	
1月	32	301	333	3,090	3,795	0	6,885	31,413	27,416	58,829	65,714
2月	38	268	306	4,293	4,156	0	8,449	30,006	29,469	59,475	67,924
3月	42	350	392	3,693	4,493	0	8,186	31,730	32,227	63,957	72,143
4月	46	367	413	4,847	5,233	0	10,080	20,253	20,320	40,573	50,653
5月	57	349	406	5,701	5,909	0	11,610	23,995	23,695	47,690	59,300
6月	47	333	380	4,380	4,728	0	9,108	23,437	24,253	47,690	56,798
7月	41	373	414	4,002	4,644	0	8,646	24,419	24,351	48,770	57,416
8月	51	365	416	5,582	5,469	0	11,051	25,734	26,154	51,888	62,939
9月	47	365	412	4,155	4,964	0	9,119	26,485	26,531	53,016	62,135
10月	48	412	460	5,021	5,305	0	10,326	28,435	29,019	57,454	67,780
11月	39	334	373	3,448	3,759	0	7,207	26,480	26,212	52,692	59,899
12月	38	314	352	3,547	3,551	0	7,098	20,301	22,695	42,996	50,094
暦年計	526	4,131	4,657	51,759	56,006	0	107,765	312,688	312,342	625,030	732,795
1月	43	255	298	4,176	5,105	0	9,281	17,423	15,678	33,101	42,382
2月	44	253	297	5,031	5,099	0	10,130	18,761	19,138	37,899	48,029
3月	48	336	384	4,652	5,439	0	10,091	21,657	21,923	43,580	53,671
年度計	549	4,056	4,605	54,542	59,205	0	113,747	277,380	279,969	557,349	671,096

[iii] 富山空港 2015年度 月次別 着陸回数(単位:回)

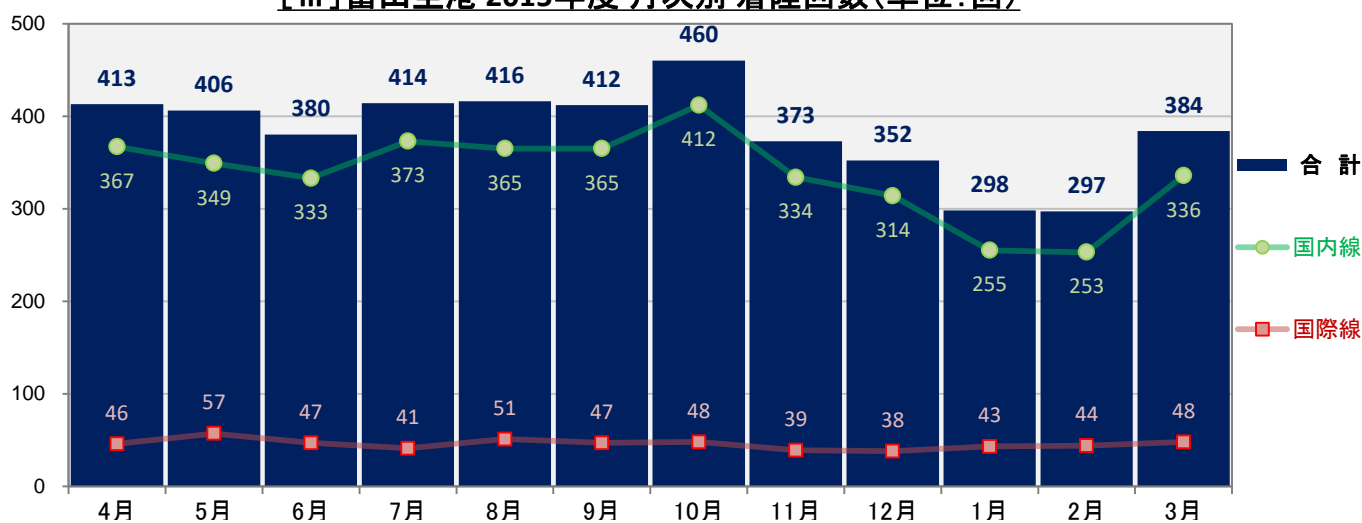

[iv] 富山空港 2015年度 月次別 乗降客数(単位:人)

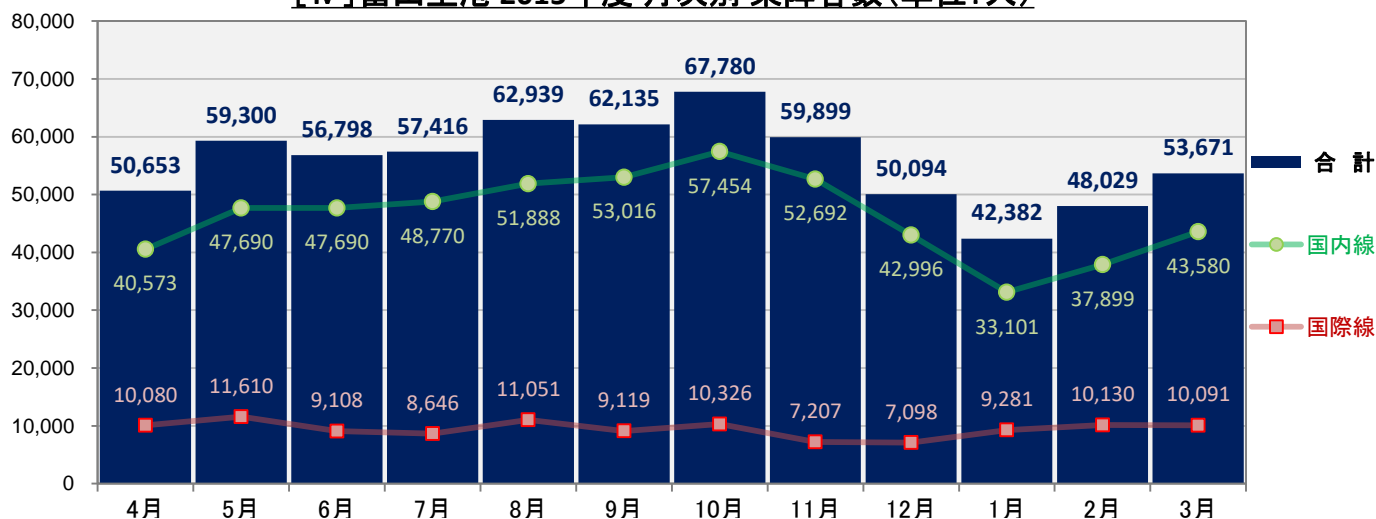

### (3) 小松飛行場 [通称:小松空港]

#### ① 小松飛行場 概要 [2017年1月現在]

位置	石川県小松市
空港種別	共用空港
設置管理者	防衛大臣
開港時期	開 港 1944年11月 (1961年12月20日 供用飛行場指定)
アクセス	<a href="http://www.komatsuairport.jp/access/">http://www.komatsuairport.jp/access/</a> 電 車 JR西日本 小松駅(バス12分) バ ス 4路線
供用時間	14時間(7:30~21:30)
基本施設	面 積 ー 滑走路 2,700m×45m(06/24) 駐機場 8バース(民航) 大型ジェット5バース 中型ジェット1バース 小型機2バース
付帯施設	駐車場 1,671台 有料
関係団体	小松空港協議会(石川県庁空港企画課内)
就航航空会社	国 内 4社 国 際 5社(貨物含む)
就航便数	国 内 19便(日) 国 際 19便(週)(貨物含む)
就航都市数	国 内 6都市 国 際 5都市(貨物含む)
窓 口	石川県 企画振興部 空港企画課 石川県金沢市鞍月1丁目1番地 (TEL:076-225-1337) <a href="http://www.pref.ishikawa.lg.jp/kuukou-k/">http://www.pref.ishikawa.lg.jp/kuukou-k/</a> 北陸エアターミナルビル株式会社 総務課 石川県小松市浮柳町350番地先 (TEL:0761-23-6111) <a href="http://komatsu-airport.jp/hatb_corp/">http://komatsu-airport.jp/hatb_corp/</a>
方針・戦略等	小松空港の国際化推進とポテンシャルを活かした拠点空港づくり
就航都市	国 際 ソウル・上海・台北・ルクセンブルク(貨物)・バクー便(貨物) 国 内 羽田・成田・札幌・仙台・福岡・那覇
就航航空会社	国 際 大韓航空・中国東方航空・エバー航空・ カーゴルックス航空(貨物)・シルクウェイ・ウエスト・エアラインズ(貨物) 国 内 日本航空・全日本空輸・アイベックスエアラインズ 日本トランスオーシャン航空
その他	自衛隊との共用空港。 日本海側の拠点空港として利便性の向上、利用促進を図っている。 新しい空港利用の観点から羽田乗継で日本各地への利用促進に取り組んでいる。 国際定期便による観光誘致にも積極的に取り組んでいる。 国際貨物便が就航。

ターミナルビル外観



駐機場



## ② 小松飛行場 経年実績一覧 (2000年度-2015年度)

出典: 石川県提供データ

項目 年度	[ i ] 着陸回数(回)			[ ii ] 乗降客数(人)							
	国際線	国内線	合計	国際線				国内線			合計
				乗客	降客	通過客	小計	乗客	降客	小計	
2000	296	7,676	7,972	24,027	24,641	0	48,668	1,272,608	1,265,866	2,538,474	2,587,142
2001	389	7,324	7,713	27,746	28,351	0	56,097	1,275,979	1,278,220	2,554,199	2,610,296
2002	396	6,904	7,300	26,601	26,695	0	53,296	1,298,435	1,290,414	2,588,849	2,642,145
2003	393	6,900	7,293	20,297	20,222	0	40,519	1,271,206	1,268,671	2,539,877	2,580,396
2004	548	6,928	7,476	41,568	41,556	166	83,290	1,212,798	1,205,036	2,417,834	2,501,124
2005	585	7,029	7,614	47,918	48,398	390	96,706	1,189,492	1,180,635	2,370,127	2,466,833
2006	579	7,074	7,653	44,627	43,541	421	88,589	1,236,951	1,231,305	2,468,256	2,556,845
2007	558	6,826	7,384	42,946	43,522	0	86,468	1,176,513	1,166,046	2,342,559	2,429,027
2008	610	6,605	7,215	46,260	46,214	0	92,474	1,118,408	1,152,092	2,270,500	2,362,974
2009	609	7,133	7,742	46,377	47,184	0	93,561	989,343	988,181	1,977,524	2,071,085
2010	686	7,217	7,903	55,037	57,365	0	112,402	961,253	968,936	1,930,189	2,042,591
2011	765	6,971	7,736	60,109	59,806	478	120,393	935,498	938,913	1,874,411	1,994,804
2012	708	6,598	7,306	75,287	75,854	0	151,141	1,011,689	1,013,739	2,025,428	2,176,569
2013	878	8,321	9,199	83,417	83,744	0	167,161	1,057,912	1,063,475	2,121,387	2,288,548
2014	907	7,969	8,876	93,569	94,752	0	188,321	1,059,287	1,066,739	2,126,026	2,314,347
2015	853	7,981	8,834	90,985	92,458	0	183,443	761,632	761,053	1,522,685	1,706,128

[ i ] 小松空港 年度別 着陸回数(単位:回)

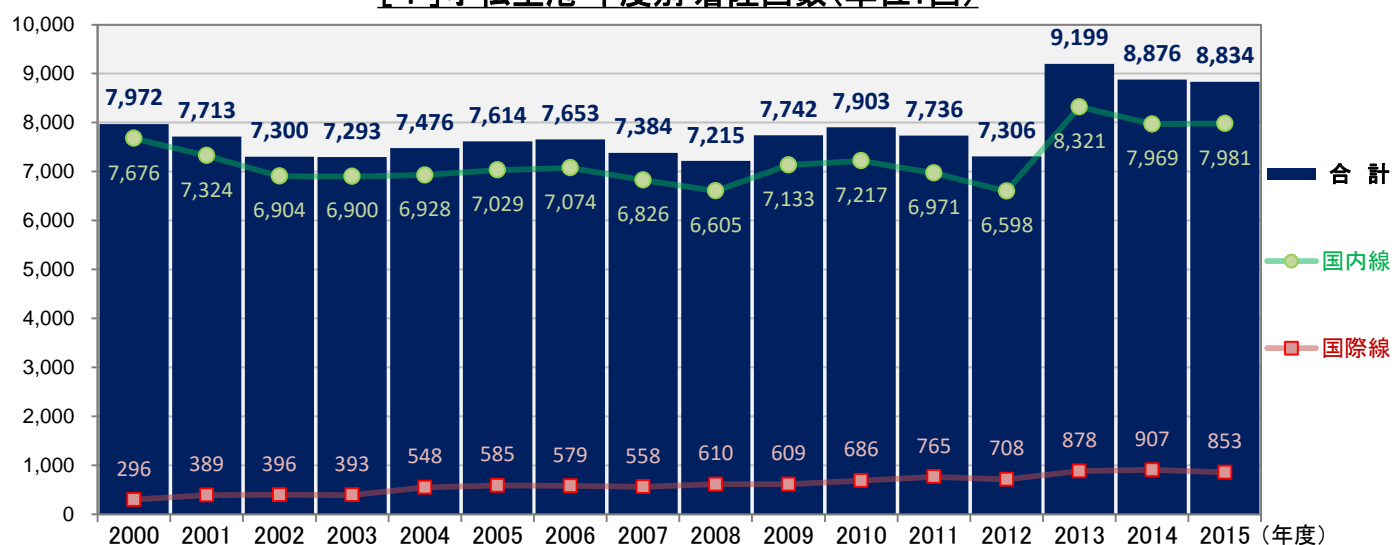

[ ii ] 小松空港 年度別 乗降客数(単位:千人)

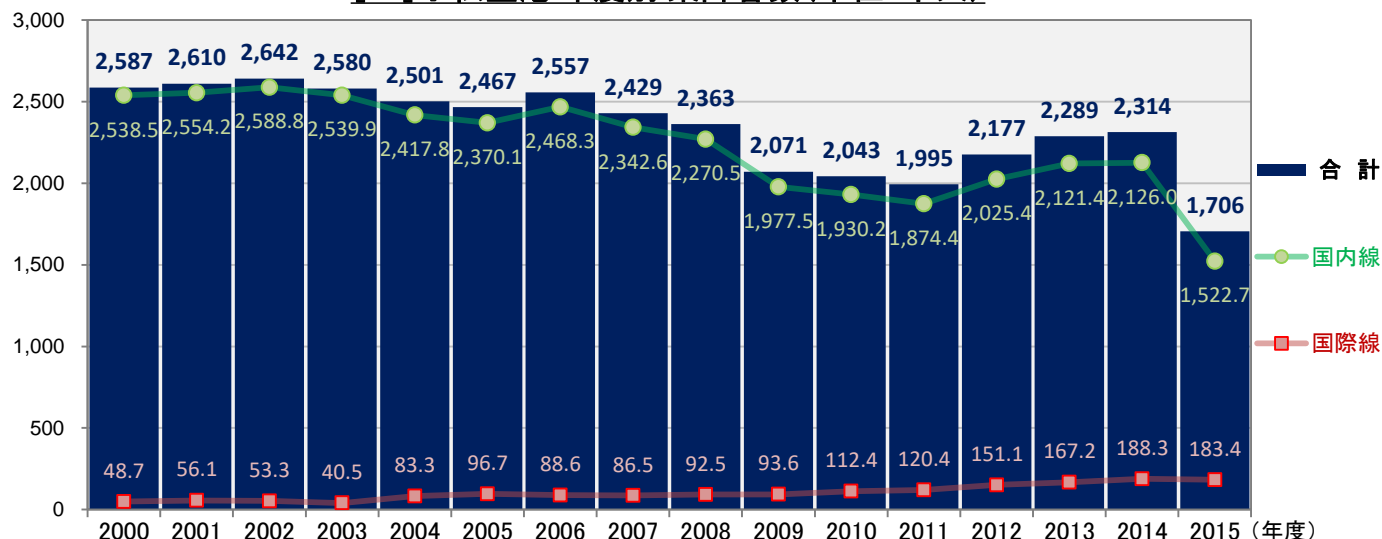



### ③ 小松飛行場 2015年 月次実績一覧 (暦年・年度)

出典: 石川県提供データ

項目 月次	[iii] 着陸回数(回)			[iv] 乗降客数(人)							
	国際線	国内線	合計	国際線				国内線			合計
				乗客	降客	通過客	小計	乗客	降客	小計	
1月	79	680	759	7,673	8,792	0	16,465	80,075	74,383	154,458	170,923
2月	68	622	690	8,156	7,898	0	16,054	81,902	81,925	163,827	179,881
3月	78	692	770	8,081	8,814	0	16,895	80,380	81,828	162,208	179,103
4月	78	665	743	9,686	10,255	0	19,941	53,926	54,484	108,410	128,351
5月	78	686	764	10,720	10,590	0	21,310	65,257	64,337	129,594	150,904
6月	67	650	717	7,159	7,315	0	14,474	64,054	64,371	128,425	142,899
7月	58	692	750	6,406	6,603	0	13,009	62,600	63,352	125,952	138,961
8月	70	699	769	8,241	7,684	0	15,925	67,149	67,676	134,825	150,750
9月	70	662	732	6,714	6,987	0	13,701	70,565	70,849	141,414	155,115
10月	79	675	754	8,940	8,782	0	17,722	72,253	71,599	143,852	161,574
11月	76	658	734	7,941	8,090	0	16,031	71,100	70,022	141,122	157,153
12月	64	670	734	5,693	5,693	0	11,386	56,522	60,595	117,117	128,503
暦年計	865	8,051	8,916	95,410	97,503	0	192,913	825,783	825,421	1,651,204	1,844,117
1月	69	639	708	6,079	6,749	0	12,828	53,399	49,536	102,935	115,763
2月	69	615	684	7,152	6,713	0	13,865	58,692	58,051	116,743	130,608
3月	75	670	745	6,254	6,997	0	13,251	66,115	66,181	132,296	145,547
年度計	853	7,981	8,834	90,985	92,458	0	183,443	761,632	761,053	1,522,685	1,706,128

[iii] 小松空港 2015年度 月次別 着陸回数(単位:回)

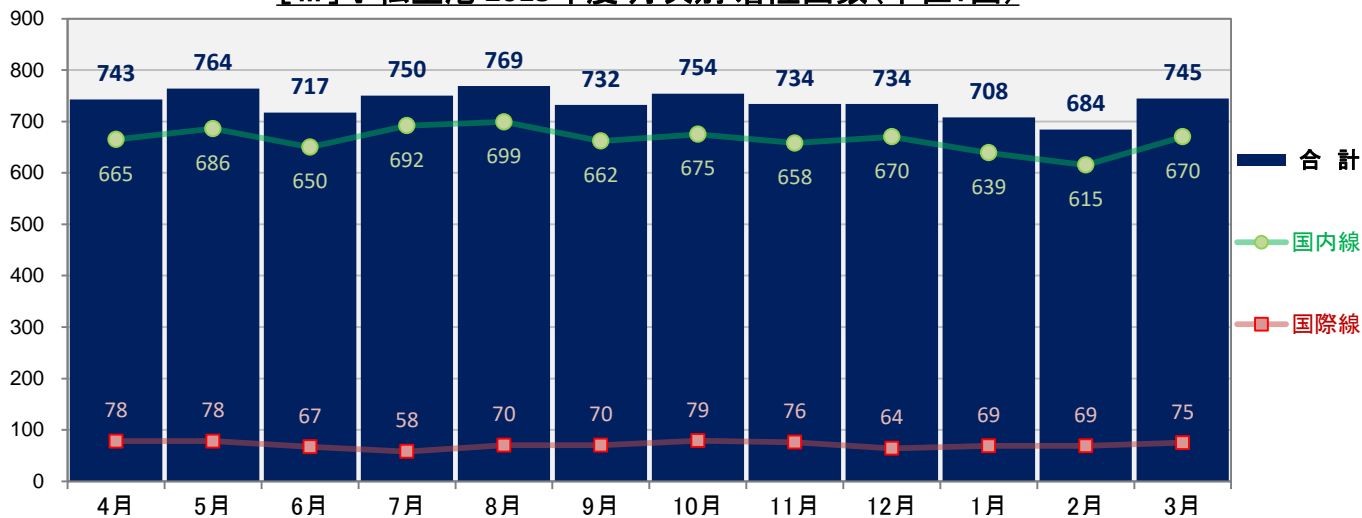

[iv] 小松空港 2015年度 月次別 乗降客数(単位:人)

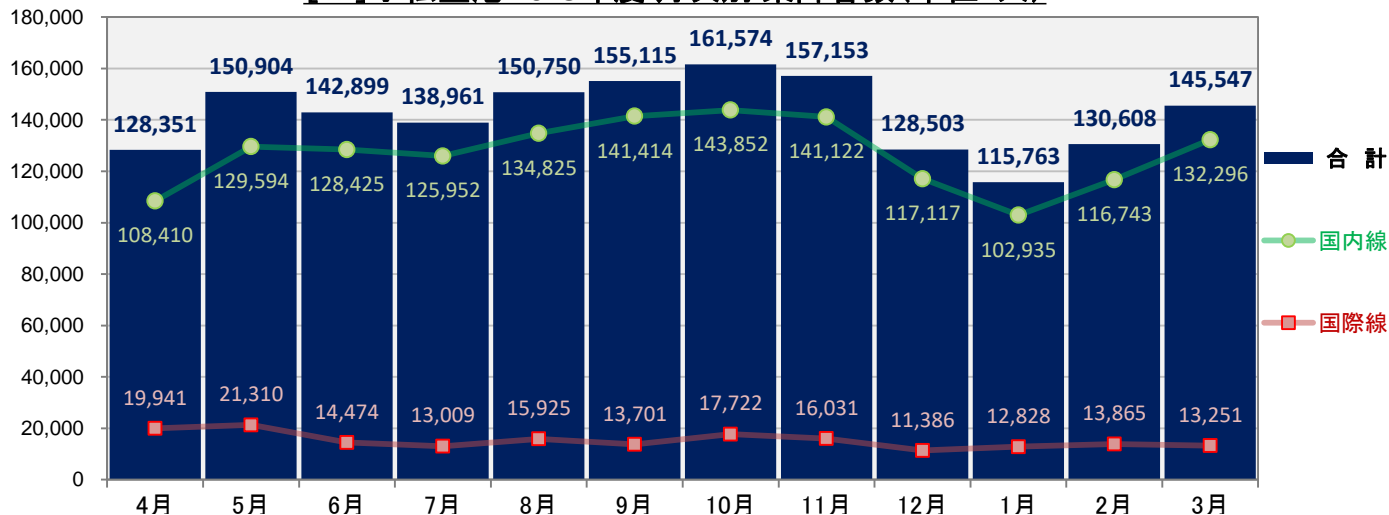

#### (4) 能登空港 (愛称: のと里山空港)

##### ① 能登空港 概要 [2017年1月現在]

位置	石川県輪島市・鳳珠郡穴水町および能登町
空港種別	地方管理空港
設置管理者	石川県
開港時期	開 港 2003年7月7日
アクセス	<a href="https://www.noto-airport.jp/access/">https://www.noto-airport.jp/access/</a> 電 車 JR西日本 金沢駅(バス110分) バ ス 3路線
供用時間	11.5時間(8:00~19:30)
基本施設	面 積 106ヘクタール 滑走路 2,000m×45m(07/25) 駐機場 面積 18,000㎡ 小型ジェット機2バース プロペラ機2バース
付帯施設	駐車場 900台(無料)
関係団体	のと里山空港利用促進協議会
就航航空会社	国 内 1社 国 際 ー
就航便数	国 内 2便(日) 国 際 ー
就航都市数	国 内 1都市 国 際 ー
窓 口	石川県 企画振興部 空港企画課 石川県金沢市鞍月1丁目1番地 (TEL:076-225-1336) <a href="http://www.pref.ishikawa.lg.jp/kuukou-k/">http://www.pref.ishikawa.lg.jp/kuukou-k/</a> 石川県能登空港管理事務所 石川県輪島市三井町洲衛10-11-1 (TEL:0768-26-2100) 能登空港ターミナルビル株式会社 石川県輪島市三井町洲衛10-11-1 (TEL:0768-26-2000)
方針・戦略等	能登空港の地域拠点化の推進と利活用の促進
就航都市	国 内 羽田
就航航空会社	国 内 全日本空輸
その他	搭乗率保証制度発足の空港。 観光需要が主体だが、地元旅客の確保にも努力し、利用促進を図る。 旅客ターミナルビルと行政センターを合築し、能登地域の拠点として さまざまな取り組みを行っている。



ターミナルビル外観



エプロンでの出発準備



## ② 能登空港 経年実績一覧 (2003年度-2015年度)

出典: 石川県提供データ

項目 年度	[i] 着陸回数(回)			[ii] 乗降客数(人)							
	国際線	国内線	合計	国際線				国内線			合計
				乗客	降客	通過客	小計	乗客	降客	小計	
2000											
2001											
2002											
2003	4	1,097	1,101	520	520	0	1,040	54,765	58,448	113,213	114,253
2004	41	1,581	1,622	4,614	4,305	0	8,919	77,556	84,584	162,140	171,059
2005	60	1,744	1,804	6,760	5,386	0	12,146	75,574	82,833	158,407	170,553
2006	34	1,917	1,951	3,749	4,077	0	7,826	79,231	85,129	164,360	172,186
2007	55	1,789	1,844	6,177	6,276	0	12,453	76,167	81,381	157,548	170,001
2008	49	1,916	1,965	6,016	5,983	0	11,999	76,799	82,624	159,423	171,422
2009	12	1,827	1,839	1,255	1,156	0	2,411	73,146	77,641	150,787	153,198
2010	15	1,807	1,822	1,970	1,972	0	3,942	70,552	75,284	145,836	149,778
2011	5	1,722	1,727	568	504	0	1,072	68,948	71,975	140,923	141,995
2012	4	1,451	1,455	447	447	0	894	73,125	78,348	151,473	152,367
2013	17	1,514	1,531	1,804	1,804	0	3,608	73,617	79,361	152,978	156,586
2014	14	1,660	1,674	1,823	1,823	0	3,646	71,147	76,945	148,092	151,738
2015	15	1,618	1,633	1,974	1,974	0	3,948	74,822	79,552	154,374	158,322

[i] 能登空港 年度別 着陸回数(単位:回)

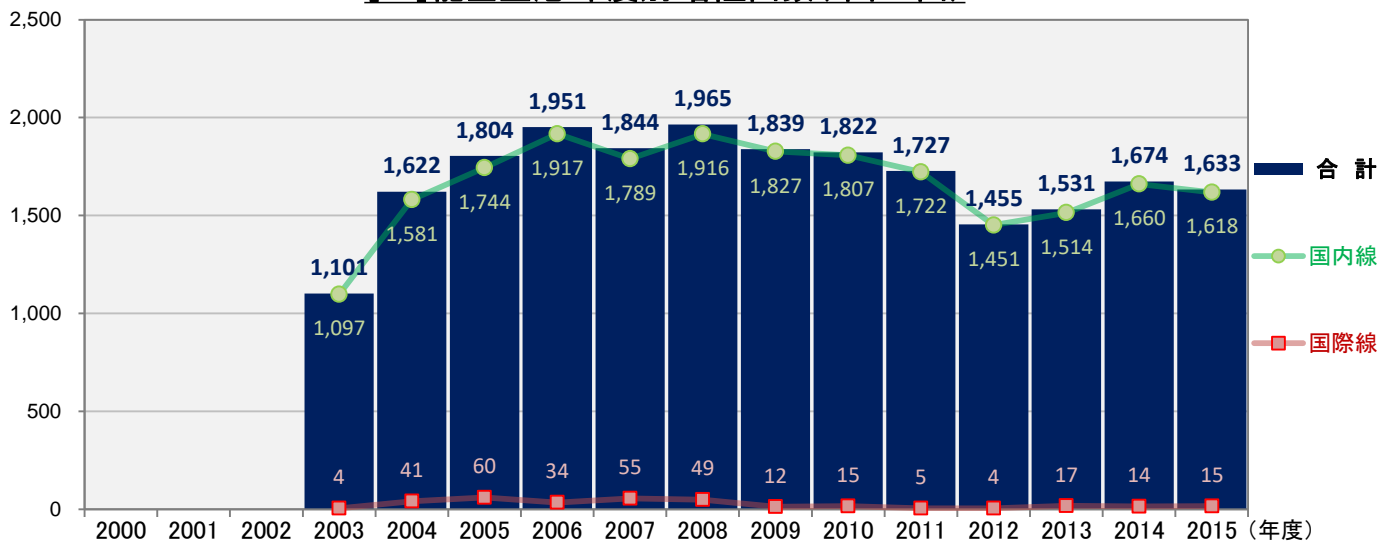

[ii] 能登空港 年度別 乗降客数(単位:千人)

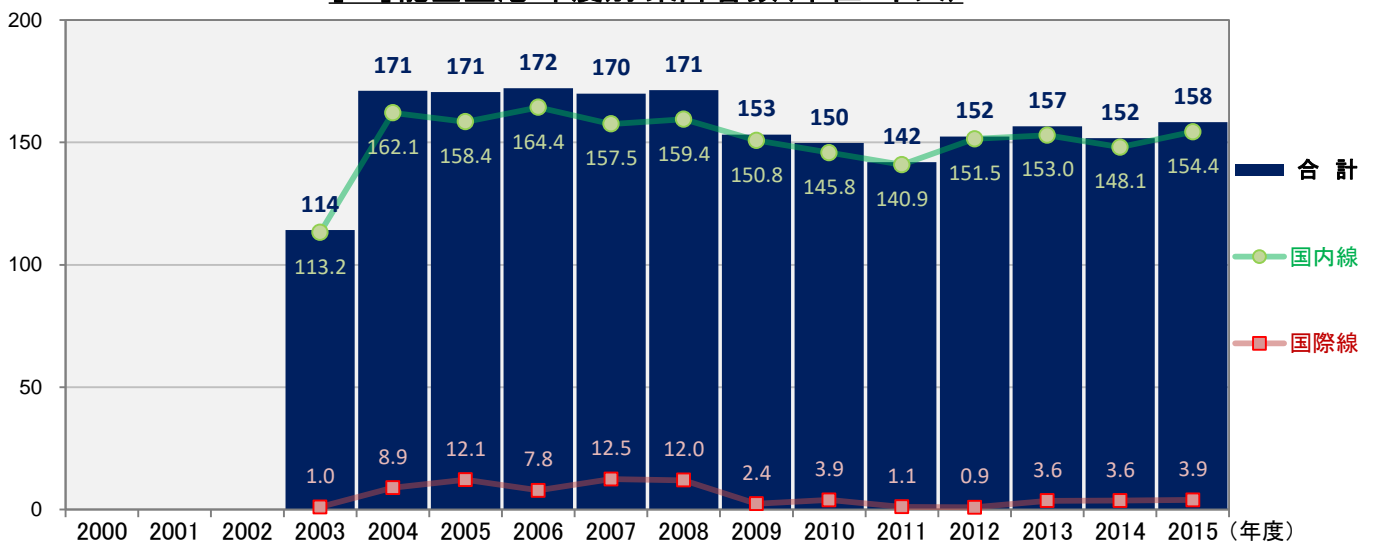

### ③ 能登空港 2015年 月次実績一覧 (暦年・年度)

出典: 石川県提供データ

項目 月次	[iii] 着陸回数(回)			[iv] 乗降客数(人)							
	国際線	国内線	合計	国際線				国内線			合計
				乗客	降客	通過客	小計	乗客	降客	小計	
1月	0	101	101	0	0	0	0	5,810	5,201	11,011	11,011
2月	0	94	94	0	0	0	0	4,704	5,321	10,025	10,025
3月	0	86	86	0	0	0	0	5,736	6,357	12,093	12,093
4月	4	120	124	453	609	0	1,062	5,054	6,119	11,173	12,235
5月	7	182	189	1,078	922	0	2,000	6,777	7,158	13,935	15,935
6月	0	121	121	0	0	0	0	7,279	8,239	15,518	15,518
7月	0	131	131	0	0	0	0	6,355	6,431	12,786	12,786
8月	0	125	125	0	0	0	0	7,595	7,811	15,406	15,406
9月	0	150	150	0	0	0	0	6,533	7,047	13,580	13,580
10月	4	263	267	443	443	0	886	7,189	6,676	13,865	14,751
11月	0	146	146	0	0	0	0	6,444	6,455	12,899	12,899
12月	0	132	132	0	0	0	0	4,536	5,599	10,135	10,135
暦年計	15	1,651	1,666	1,974	1,974	0	3,948	74,012	78,414	152,426	156,374
1月	0	76	76	0	0	0	0	5,138	5,057	10,195	10,195
2月	0	70	70	0	0	0	0	5,461	6,490	11,951	11,951
3月	0	102	102	0	0	0	0	6,461	6,470	12,931	12,931
年度計	15	1,618	1,633	1,974	1,974	0	3,948	74,822	79,552	154,374	158,322

[iii] 能登空港 2015年度 月次別 着陸回数(単位:回)

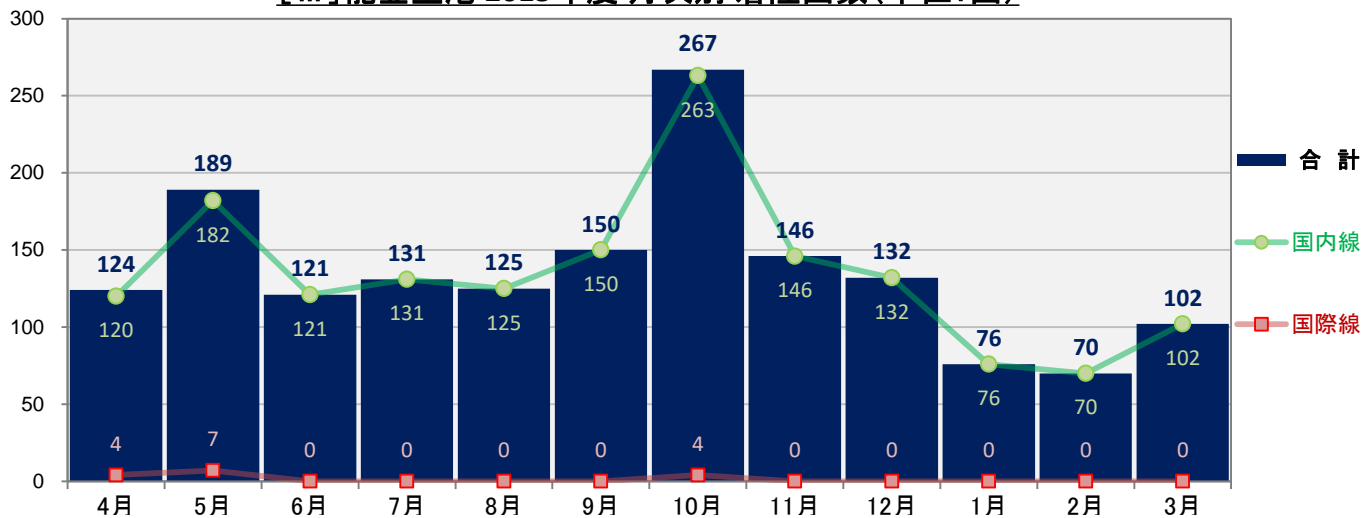

[iv] 能登空港 2015年度 月次別 乗降客数(単位:人)

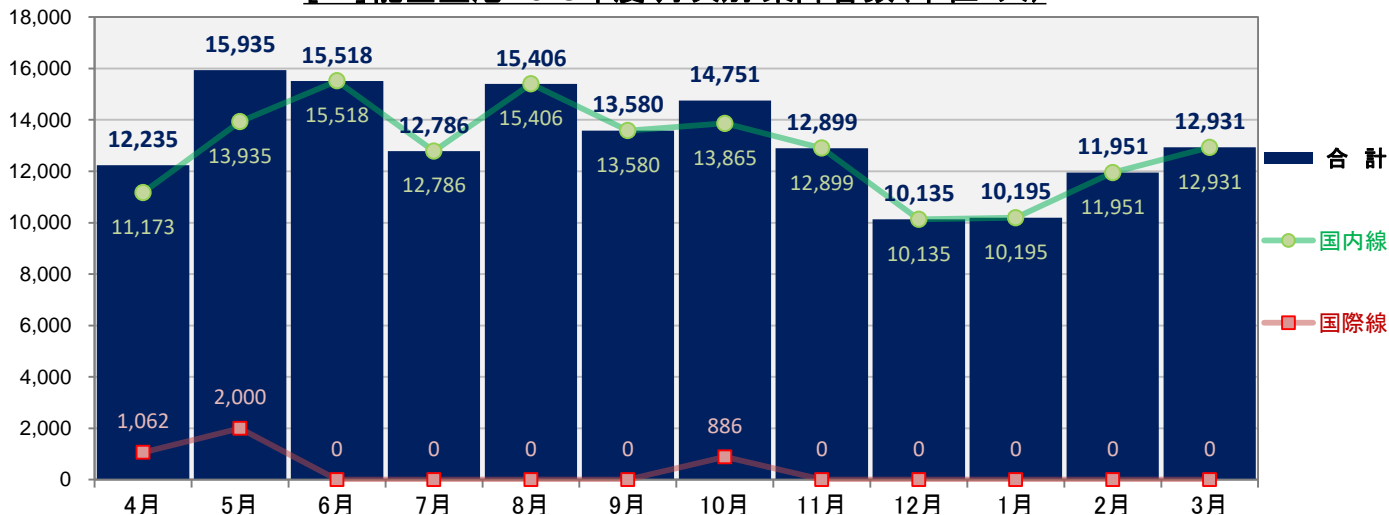

## (5) 福井空港

### ① 福井空港 概要〔2016年10月現在〕

位置	福井県坂井市
空港種別	地方管理空港
設置管理者	福井県
開港時期	開 港 1966年6月30日
アクセス	電 車 JR西日本 春江駅（自動車5分） バ ス ー
供用時間	8時間（9:00～17:00）
基本施設	面 積 27ヘクタール 滑走路 1,200m×30m（18/36） 駐機場 1バース
付帯施設	駐車場 170台（無料）
関係団体	福井空港振興協議会
就航航空会社	国 内 ー 国 際 ー
就航便数	国 内 ー 国 際 ー
就航都市数	国 内 ー 国 際 ー
窓 口	福井空港事務所 福井県坂井市春江町江留中 （TEL:0776-51-4066） <a href="http://www.pref.fukui.lg.jp/doc/fukui-airport">http://www.pref.fukui.lg.jp/doc/fukui-airport</a> 福井空港振興協議会 福井県坂井市春江町江留中 （TEL:0776-51-4066） <a href="http://fukuiairport.server-shared.com/">http://fukuiairport.server-shared.com/</a> 福井県 土木部 港湾空港課 福井県福井市大手3丁目17番1号 （TEL:0776-20-0488） <a href="https://www.pref.fukui.lg.jp/doc/kouwan/index.html">https://www.pref.fukui.lg.jp/doc/kouwan/index.html</a>
方針・戦略等	福井空港利活用推進計画 <a href="http://www.pref.fukui.jp/doc/kouwan/airport/ap6suisin_d/fil/001.pdf">http://www.pref.fukui.jp/doc/kouwan/airport/ap6suisin_d/fil/001.pdf</a>
就航都市	無
就航航空会社	無
その他	定期航路がない故に可能なイベント開催。 <u>2016年9月のスカイフェスでは、滑走路縦断リレー（100m×10人/10チーム）を実施</u> 県警および県防災ヘリコプターが配備されているほか、小型機による航空写真、 遊覧飛行等やグライダーの訓練に使用されている。

## ターミナルビル外観



## 駐機場



## イベント

### 福井空港 滑走路縦断リレー

### 福井空港スカイフェス2016

日時:平成28年9月22日(木曜日) 8:30~17:00

滑走路縦断リレー 午前中

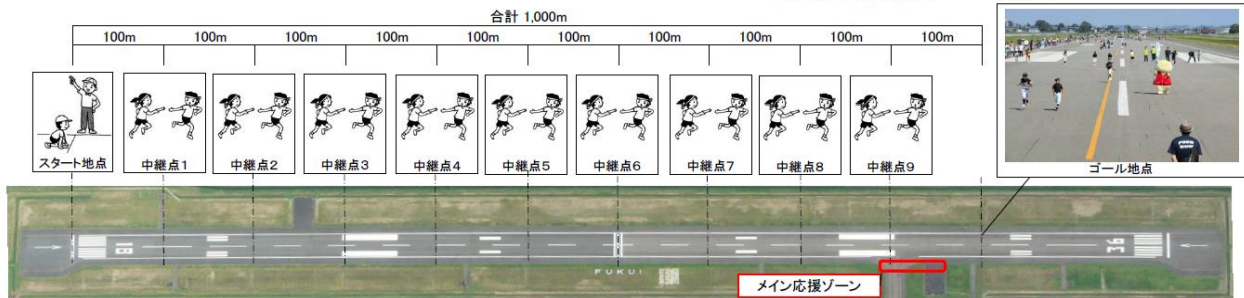

ふだんは入れない滑走路を、スポーツ少年団ら総勢100名が、1人100mずつ10人で直線リレー！  
福井国体PRチームは、マスコット「はびりゅう」がアンカーを努めるほか、ゆるキャラ応援団が大集合！！

#### 【ゆるキャラ応援団】



ラフト ©FUKUI/play



リュービー君



はびりゅう



リュミーちゃん



城丸くん(坂井市)



ただだ桜ちゃん(坂井市)



朝倉ゆめまる(福井市)



辛みちゃん(坂井市)



さくりん(越前市)

## ② 福井空港 経年実績一覧 (2000年度-2015年度)

出典：福井県提供データ

項目 年度	[ i ] 着陸回数(回)			[ ii ] 乗降客数(人)							
	国際線	国内線	合計	国際線				国内線			合計
				乗客	降客	通過客	小計	乗客	降客	小計	
2000	0	6,104	6,104	0	0	0	0	0	0	0	0
2001	1	6,122	6,123	18	15	0	33	0	0	0	33
2002	1	4,732	4,733	18	15	0	33	0	0	0	33
2003	0	4,679	4,679	0	0	0	0	51	0	51	51
2004	0	5,280	5,280	0	0	0	0	50	49	99	99
2005	0	3,461	3,461	0	0	0	0	0	26	26	26
2006	0	3,902	3,902	0	0	0	0	29	20	49	49
2007	0	4,046	4,046	0	0	0	0	17	24	41	41
2008	0	4,397	4,397	0	0	0	0	40	0	40	40
2009	0	4,485	4,485	0	0	0	0	26	0	26	26
2010	0	3,652	3,652	0	0	0	0	0	0	0	0
2011	0	3,197	3,197	0	0	0	0	0	0	0	0
2012	0	3,987	3,987	0	0	0	0	0	0	0	0
2013	0	4,385	4,385	0	0	0	0	0	0	0	0
2014	0	4,466	4,466	0	0	0	0	0	0	0	0
2015	0	2,976	2,976	0	0	0	0	0	0	0	0

[ i ] 福井空港 年度別 着陸回数(単位:回)

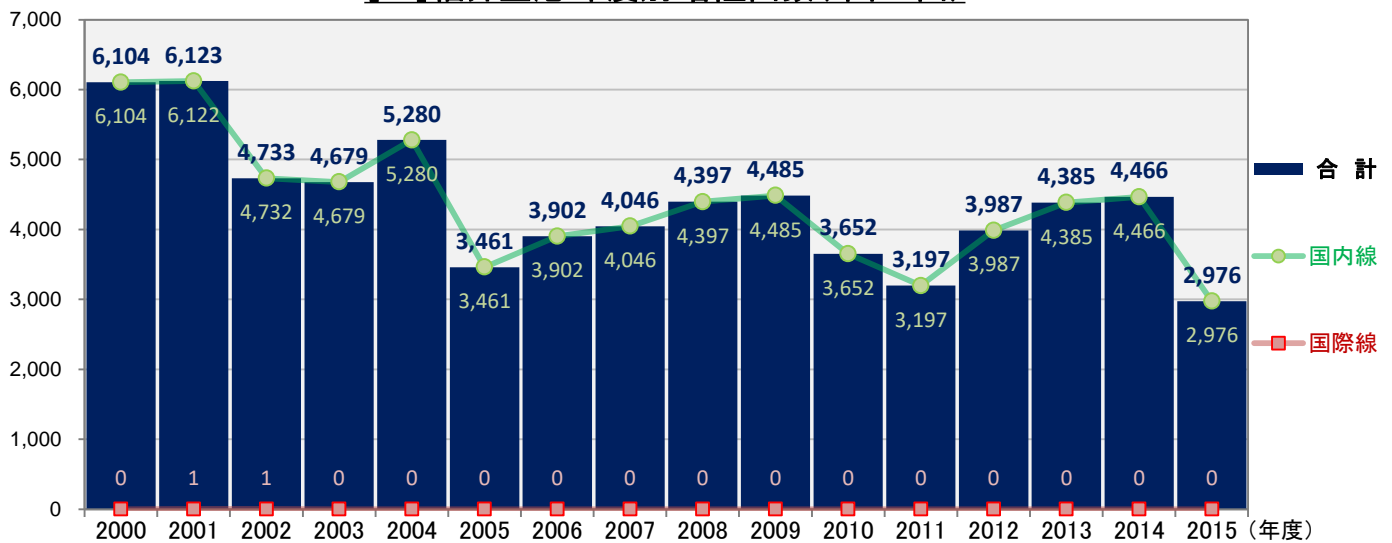

[ ii ] 福井空港 年度別 乗降客数(単位:人)

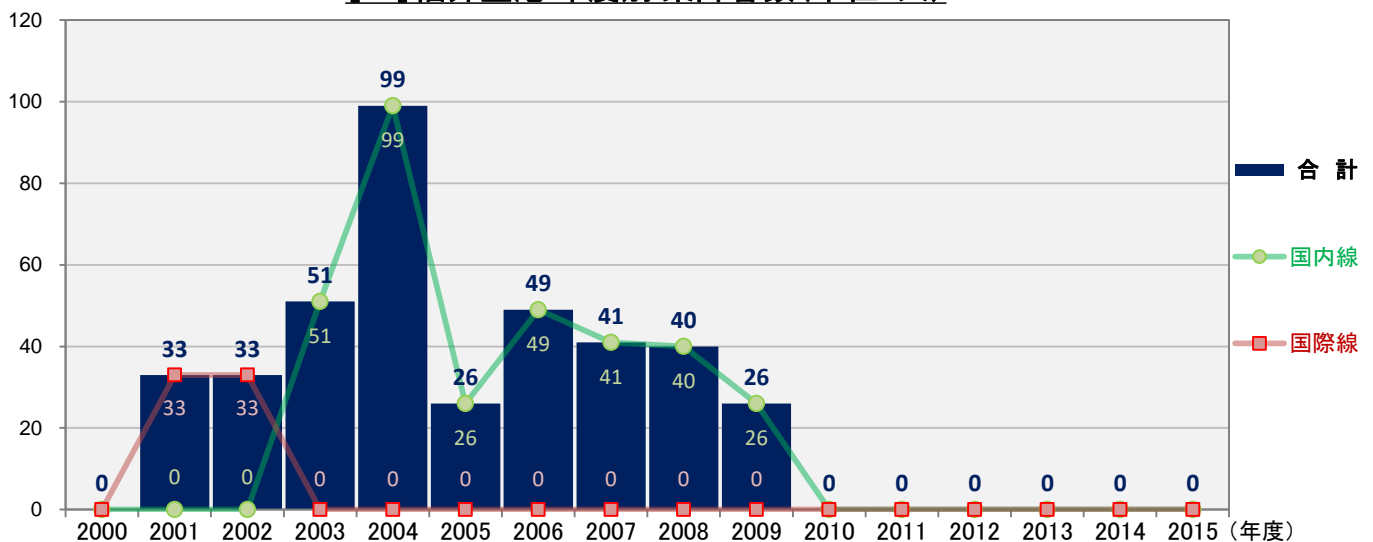



### ③ 福井空港 2015年 月次実績一覧 (暦年・年度)

出典：福井県提供データ

項目 月次	[iii] 着陸回数(回)			[iv] 乗降客数(人)							
	国際線	国内線	合計	国際線				国内線			合計
				乗客	降客	通過客	小計	乗客	降客	小計	
1月	0	82	82	0	0	0	0	0	0	0	0
2月	0	95	95	0	0	0	0	0	0	0	0
3月	0	336	336	0	0	0	0	0	0	0	0
4月	0	192	192	0	0	0	0	0	0	0	0
5月	0	392	392	0	0	0	0	0	0	0	0
6月	0	340	340	0	0	0	0	0	0	0	0
7月	0	268	268	0	0	0	0	0	0	0	0
8月	0	332	332	0	0	0	0	0	0	0	0
9月	0	451	451	0	0	0	0	0	0	0	0
10月	0	436	436	0	0	0	0	0	0	0	0
11月	0	125	125	0	0	0	0	0	0	0	0
12月	0	79	79	0	0	0	0	0	0	0	0
暦年計	0	3,128	3,128	0	0	0	0	0	0	0	0
1月	0	93	93	0	0	0	0	0	0	0	0
2月	0	116	116	0	0	0	0	0	0	0	0
3月	0	152	152	0	0	0	0	0	0	0	0
年度計	0	2,976	2,976	0	0	0	0	0	0	0	0

[iii] 福井空港 2015年度 月次別 着陸回数(単位:回)

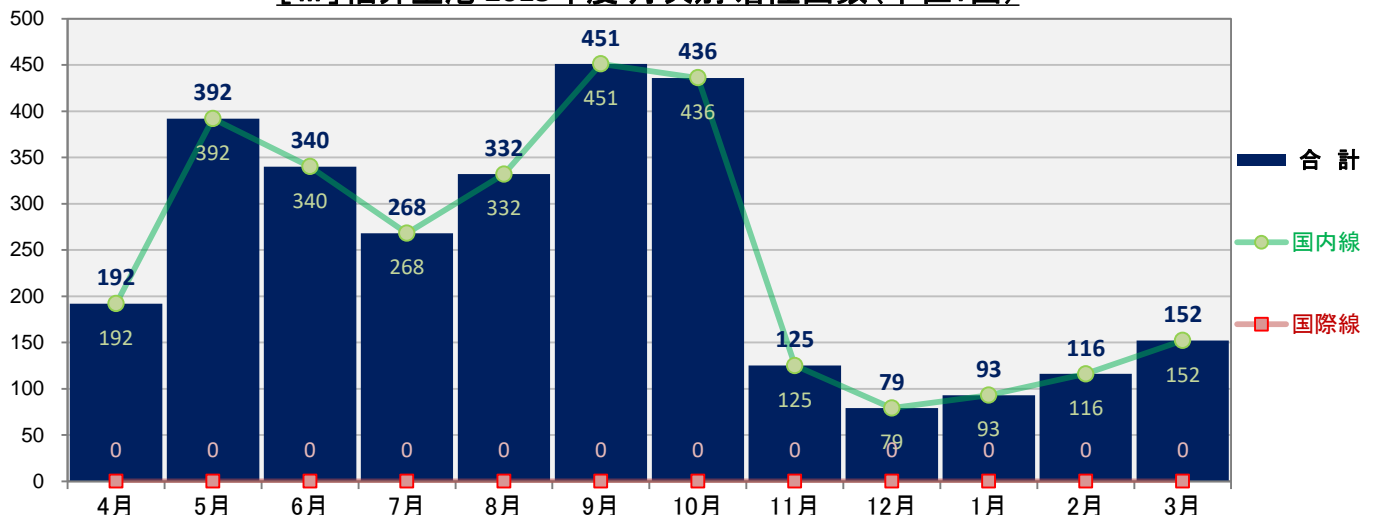

## (6) 松本空港 (愛称: 信州まつもと空港)

### ① 松本空港 概要 [2016年10月現在]

位置	長野県松本市
空港種別	地方管理空港
設置管理者	長野県
開港時期	開 港 1965年7月16日(1994年7月26日 ジェット化)
アクセス	<a href="http://www.matsumoto-airport.co.jp/accessmap/">http://www.matsumoto-airport.co.jp/accessmap/</a> 電 車 JR東日本 松本駅(バス30分) バ ス 2路線 19便(8月のみ20便)
供用時間	8時間30分(8:30~17:00)
基本施設	面 積 58ヘクタール 滑走路 2,000m×45m(18/36) 駐機場 14バース 小型ジェット機3バース 小型機11バース
付帯施設	駐車場 300台 無料
関係団体	信州まつもと空港利用促進協議会 信州まつもと空港地元利用促進協議会
就航航空会社	国 内 2社 国 際 ー
就航便数	国 内 6便(日) ※8月のみ8便(日) 国 際 ー
就航都市数	国 内 3都市 国 際 ー
窓 口	長野県 企画振興部 交通政策課 松本空港利活用・国際化推進室 長野県長野市大字南長野字幅下692-2 (TEL:026-235-7019) <a href="http://www.pref.nagano.lg.jp/airport/kensei/soshiki/soshiki/kencho/airport/index.html">http://www.pref.nagano.lg.jp/airport/kensei/soshiki/soshiki/kencho/airport/index.html</a> 長野県松本空港管理事務所 長野県松本市大字空港東8909 (TEL:0263-58-2517) 松本空港ターミナルビル株式会社 長野県松本市大字空港東8909 (TEL:0263-57-8818) <a href="http://www.matsumoto-airport.co.jp/">http://www.matsumoto-airport.co.jp/</a>
方針・戦略等	信州まつもと空港の発展・国際化に向けた取組方針 <a href="http://www.pref.nagano.lg.jp/airport/kukou/torikumihoushin.html">http://www.pref.nagano.lg.jp/airport/kukou/torikumihoushin.html</a> 長野県総合5か年計画 <a href="http://www.pref.nagano.lg.jp/kikaku/kensei/shisaku/shinshusozo/index.html">http://www.pref.nagano.lg.jp/kikaku/kensei/shisaku/shinshusozo/index.html</a> 長野県新総合交通ビジョン <a href="http://www.pref.nagano.lg.jp/kotsu/kurashi/kotsu/shisaku/gaiyo/index.html">http://www.pref.nagano.lg.jp/kotsu/kurashi/kotsu/shisaku/gaiyo/index.html</a>
就航都市	国 内 札幌・福岡・大阪(8月のみ)
就航航空会社	国 内 フジドリームエアラインズ・日本航空(8月のみ)
その他	雄大な北アルプス連峰の山々に抱かれて、緑豊かな公園に囲まれた「日本一美しい“山岳高原空港”」。 信州まつもと空港利用促進協議会では、各種広報宣伝、チャーター便の誘致等利用促進活動を展開。また、松本空港管理事務所では、毎月空港見学会を開催している。

ターミナルビル外観



滑走路 (背景に北アルプスの峰々)



## ② 松本空港 経年実績一覧 (2000年度-2015年度)

出典：長野県提供データ

項目 年度	[i] 着陸回数(回)			[ii] 乗降客数(人)							
	国際線	国内線	合計	国際線				国内線			合計
				乗客	降客	通過客	小計	乗客	降客	小計	
2000	1	4,285	4,286	94	94	0	188	91,424	95,799	187,223	187,411
2001	0	4,280	4,280	0	0	0	0	87,590	91,366	178,956	178,956
2002	3	4,115	4,118	114	116	0	230	85,289	89,796	175,085	175,315
2003	0	4,126	4,126	0	0	0	0	66,752	73,199	139,951	139,951
2004	1	3,890	3,891	105	123	0	228	57,620	61,132	118,752	118,980
2005	3	3,801	3,804	336	358	0	694	60,589	63,435	124,024	124,718
2006	10	4,185	4,195	866	866	0	1,732	58,445	61,066	119,511	121,243
2007	13	3,746	3,759	1,031	1,059	0	2,090	46,115	49,396	95,511	97,601
2008	18	3,490	3,508	1,317	1,314	0	2,631	29,585	31,268	60,853	63,484
2009	10	3,603	3,613	757	665	0	1,422	27,720	28,434	56,154	57,576
2010	6	3,464	3,470	319	319	0	638	40,012	39,558	79,570	80,208
2011	8	3,354	3,362	450	450	0	900	37,660	36,977	74,637	75,537
2012	2	3,527	3,529	100	70	0	170	37,866	38,578	76,444	76,614
2013	5	3,555	3,560	221	224	0	445	42,145	42,427	84,572	85,017
2014	6	3,486	3,492	206	206	0	412	47,994	48,479	96,473	96,885
2015	1	3,619	3,620	0	0	0	0	57,844	58,727	116,571	116,571

[i] 松本空港 年度別 着陸回数(単位:回)

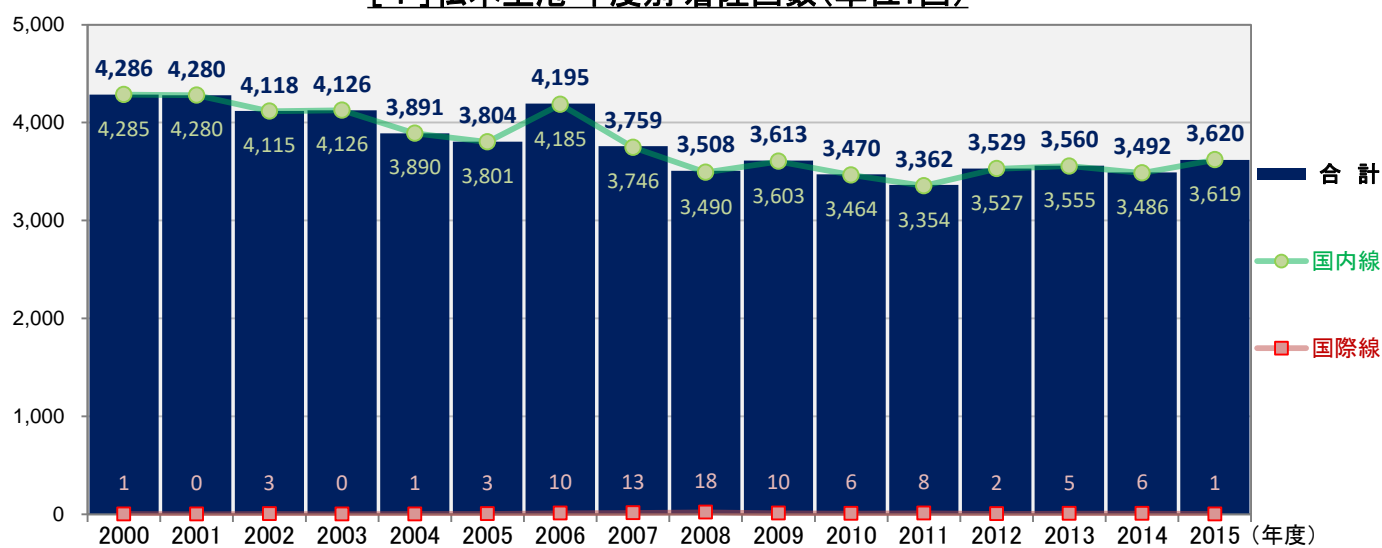

[ii] 松本空港 年度別 乗降客数(単位:千人)

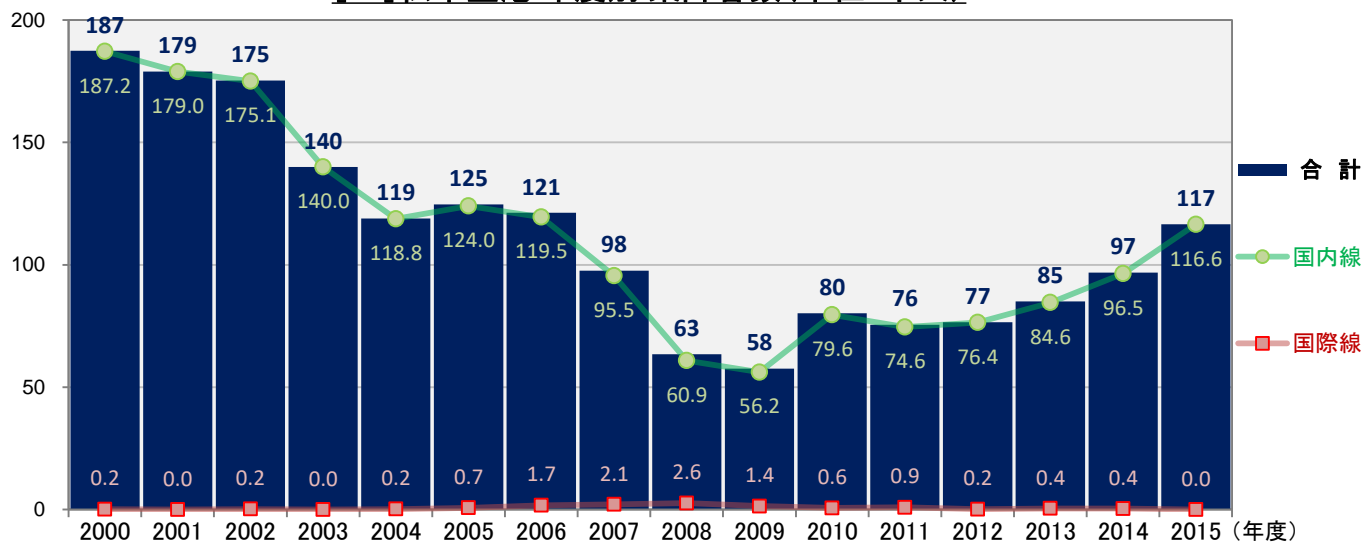

### ③ 松本空港 2015年 月次実績一覧 (暦年・年度)

出典：長野県提供データ

項目 月次	[iii] 着陸回数(回)			[iv] 乗降客数(人)							
	国際線	国内線	合計	国際線				国内線			合計
				乗客	降客	通過客	小計	乗客	降客	小計	
1月	0	189	189	0	0	0	0	2,818	2,852	5,670	5,670
2月	0	199	199	0	0	0	0	3,371	3,124	6,495	6,495
3月	2	273	275	93	93	0	186	4,319	4,576	8,895	9,081
4月	0	287	287	0	0	0	0	3,753	3,833	7,586	7,586
5月	0	317	317	0	0	0	0	5,024	5,156	10,180	10,180
6月	0	261	261	0	0	0	0	4,398	4,559	8,957	8,957
7月	0	326	326	0	0	0	0	5,162	5,154	10,316	10,316
8月	0	357	357	0	0	0	0	7,025	7,338	14,363	14,363
9月	0	363	363	0	0	0	0	5,317	5,560	10,877	10,877
10月	1	402	403	0	0	0	0	5,901	5,913	11,814	11,814
11月	0	282	282	0	0	0	0	4,803	4,726	9,529	9,529
12月	0	267	267	0	0	0	0	3,922	3,828	7,750	7,750
暦年計	3	3,523	3,526	93	93	0	186	55,813	56,619	112,432	112,618
1月	0	256	256	0	0	0	0	3,640	3,702	7,342	7,342
2月	0	235	235	0	0	0	0	4,062	4,015	8,077	8,077
3月	0	266	266	0	0	0	0	4,837	4,943	9,780	9,780
年度計	1	3,619	3,620	0	0	0	0	57,844	58,727	116,571	116,571

[iii] 松本空港 2015年度 月次別 着陸回数(単位:回)

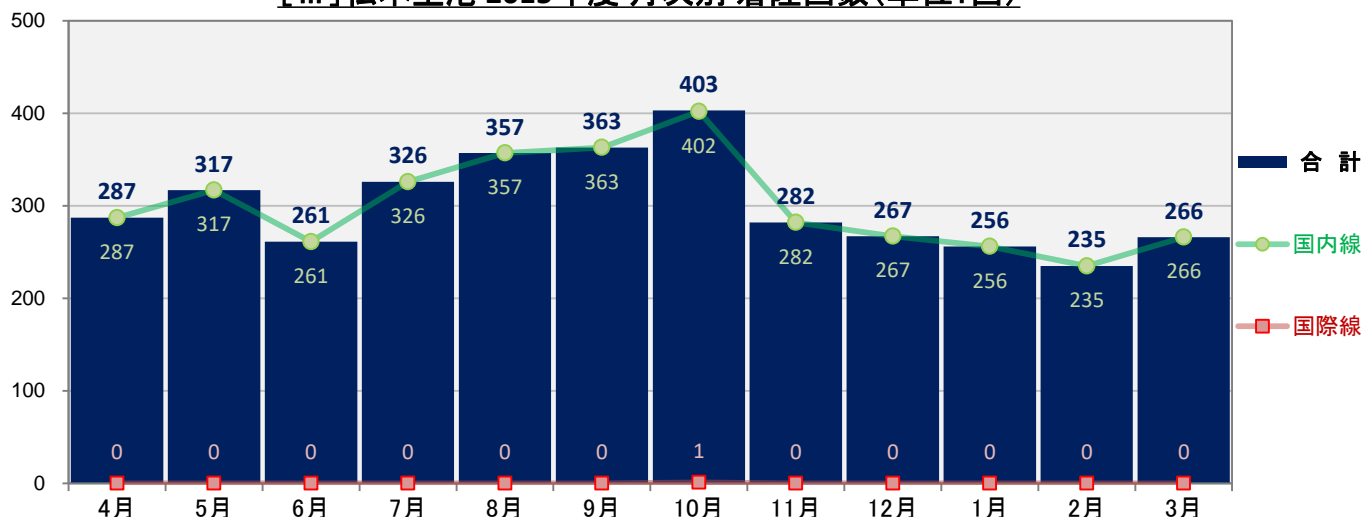

[iv] 松本空港 2015年度 月次別 乗降客数(単位:人)

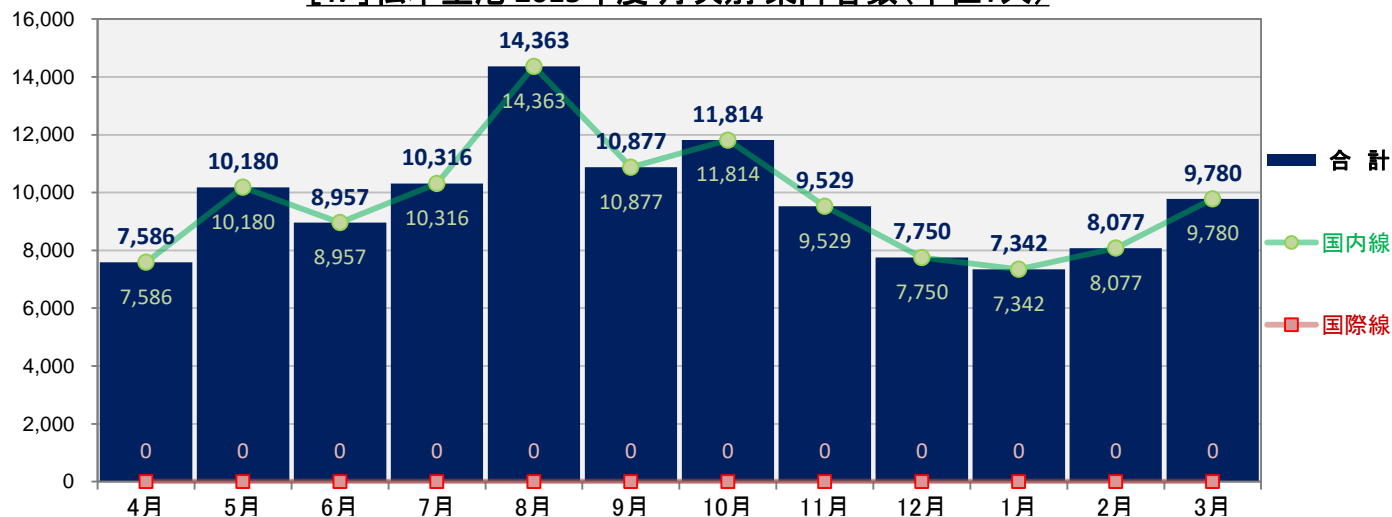

## (7) 静岡空港 (愛称: 富士山静岡空港)

### ① 静岡空港 概要〔2017年1月末現在〕

位置	静岡県牧之原市
空港種別	地方管理空港
設置管理者	静岡県
開港時期	開 港 2009年6月4日
アクセス	<a href="http://www.mtfuji-shizuokaairport.jp/access/">http://www.mtfuji-shizuokaairport.jp/access/</a> 電 車 JR東海 島田駅(バス25分) バ ス 3路線 53便 乗合タクシー 西部地域(浜松市中区・東区・南区)⇔空港 ※予約制 中東遠地域(JR掛川駅)⇔空港 ※空港行きは予約制
供用時間	14.5時間(7:30~22:00)
基本施設	面 積 192ヘクタール 滑走路 2,500m×60m(12/30) 駐機場 8バース 大型ジェット2バース 中型ジェット1バース 小型ジェット5バース
付帯施設	駐車場 約2,000台(無料)
関係団体	富士山静岡空港利用促進協議会
就航航空会社	国 内 2社 国 際 4社
就航便数	国 内 7便(日) 国 際 24便(週)
就航都市数	国 内 4都市 国 際 7都市
窓 口	静岡県 文化・観光部 空港振興局 空港利用促進課 静岡県静岡市葵区追手町9番6号 (TEL:054-221-3355) <a href="http://www.pref.shizuoka.jp/kuukou/index.html">http://www.pref.shizuoka.jp/kuukou/index.html</a> 静岡空港管理事務所 静岡県牧之原市坂口3336-4 (TEL:0548-29-2201) <a href="http://www.pref.shizuoka.jp/shisetsu/kensetsu/020.html">http://www.pref.shizuoka.jp/shisetsu/kensetsu/020.html</a> 富士山静岡空港株式会社 静岡県牧之原市坂口3336番地4 (TEL:0548-29-2000) <a href="http://www.mtfuji-shizuokaairport.jp/">http://www.mtfuji-shizuokaairport.jp/</a>
方針・戦略等	静岡県総合計画 <a href="http://www.pref.shizuoka.jp/kikaku/ki-220/20140331.html">http://www.pref.shizuoka.jp/kikaku/ki-220/20140331.html</a>
就航都市	国 際 ソウル・台北・上海・武漢・寧波・南京・杭州 国 内 札幌・福岡・鹿児島・那覇
就航航空会社	国 際 エアソウル・チャイナエアライン・中国東方航空・北京首都航空 国 内 全日本空輸・フジドリームエアラインズ
その他	地方管理空港としては、唯一、指定管理者制度を導入している。 滑走路などの基本施設の建設を静岡県が行い、建設後は県が最終的な管理責任を負う事を前提に、可能な範囲で管理業務を民間会社(富士山静岡空港株式会社)に委託している。

## ターミナルビル外観

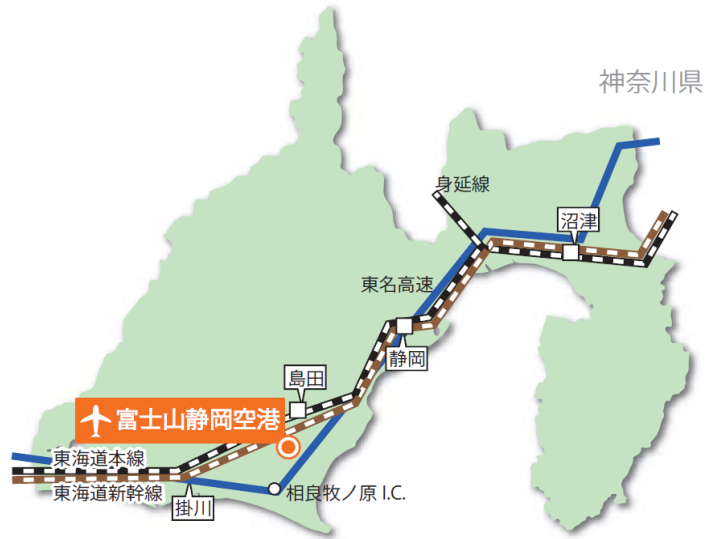

## 滑走路



背景に富士山



## ② 静岡空港 経年実績一覧 (2009年度-2015年度)

出典：静岡県提供データ

項目 年度	[ i ] 着陸回数(回)			[ ii ] 乗降客数(人)							
	国際線	国内線	合計	国際線				国内線			合計
				乗客	降客	通過客	小計	乗客	降客	小計	
2000											
2001											
2002											
2003											
2004											
2005											
2006											
2007											
2008											
2009	776	3,342	4,118	87,375	87,450	0	174,825	175,295	177,725	353,020	527,845
2010	1,005	3,652	4,657	118,565	118,385	0	236,950	158,060	159,911	317,971	554,921
2011	785	2,735	3,520	71,096	72,182	0	143,278	134,062	134,412	268,474	411,752
2012	1,059	2,574	3,633	96,510	96,202	0	192,712	126,719	126,330	253,049	445,761
2013	878	2,744	3,622	83,210	79,617	0	162,827	146,506	150,516	297,022	459,849
2014	991	2,802	3,793	122,944	121,280	0	244,224	149,350	153,841	303,191	547,415
2015	1,787	3,152	4,939	194,089	195,488	0	389,577	153,591	155,009	308,600	698,177

[ i ] 静岡空港 年度別 着陸回数(単位:回)

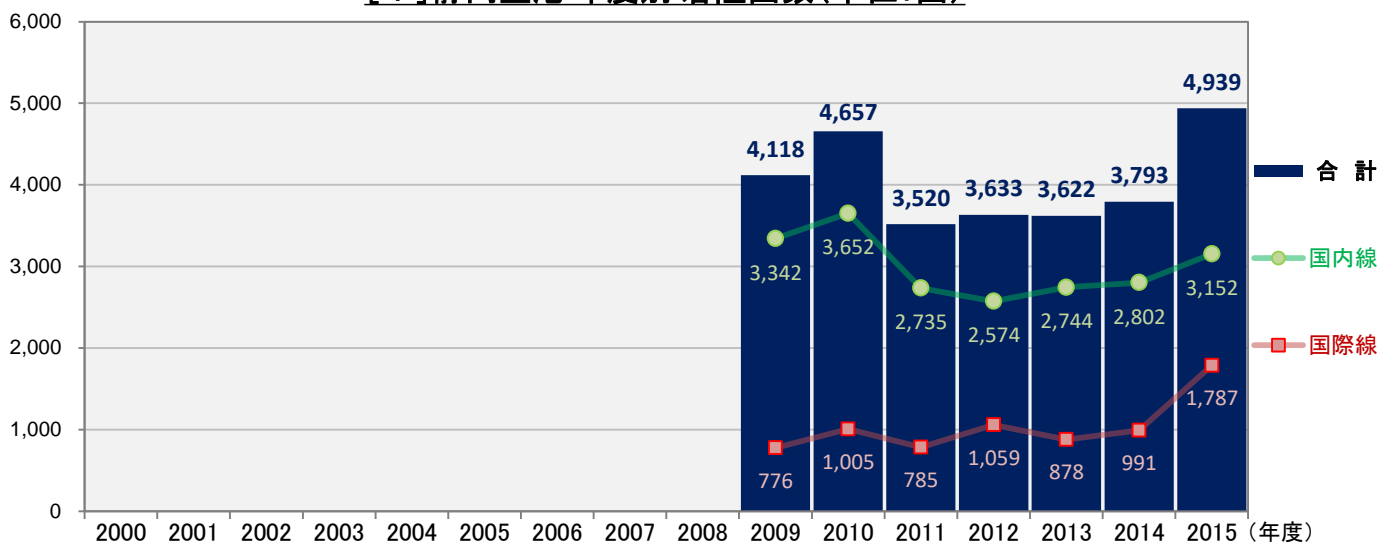

[ ii ] 静岡空港 年度別 乗降客数(単位:千人)

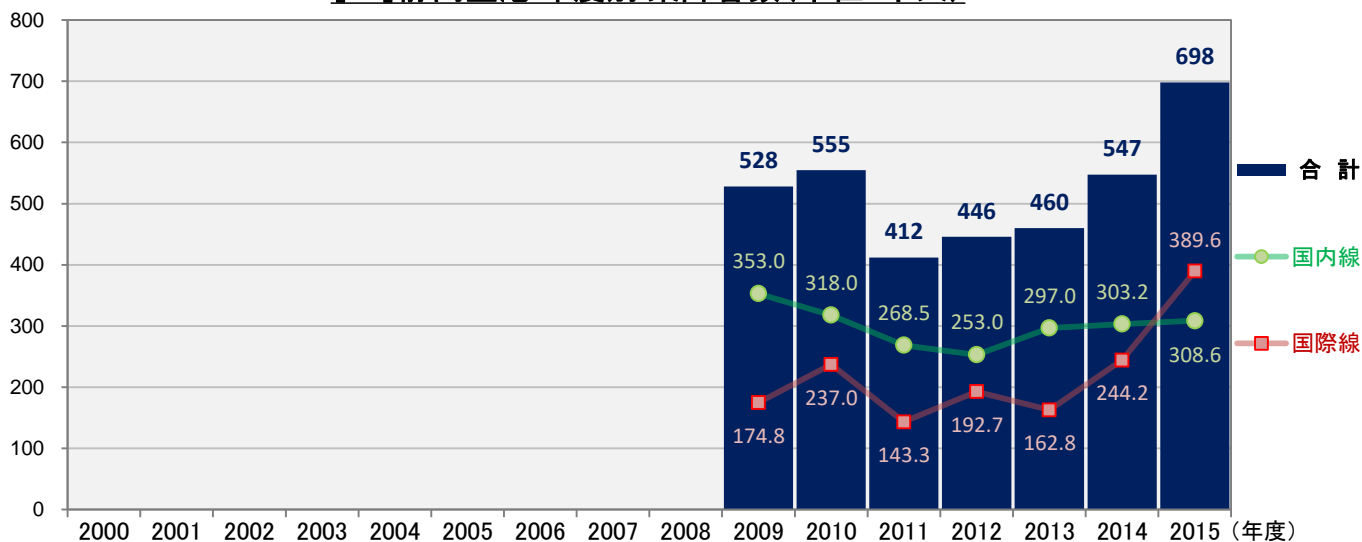



### ③ 静岡空港 2015年 月次実績一覧 (暦年・年度)

出典：静岡県提供データ

項目 月次	[iii] 着陸回数(回)			[iv] 乗降客数(人)							
	国際線	国内線	合計	国際線				国内線			合計
				乗客	降客	通過客	小計	乗客	降客	小計	
1月	82	237	319	10,267	11,023	0	21,290	11,364	12,721	24,085	45,375
2月	95	214	309	13,434	13,263	0	26,697	11,472	12,002	23,474	50,171
3月	105	249	354	14,122	15,229	0	29,351	15,005	15,585	30,590	59,941
4月	110	217	327	14,848	13,924	0	28,772	11,706	11,294	23,000	51,772
5月	129	280	409	15,462	16,893	0	32,355	11,919	12,603	24,522	56,877
6月	161	216	377	18,681	19,479	0	38,160	9,708	9,765	19,473	57,633
7月	203	249	452	23,381	24,146	0	47,527	11,249	11,131	22,380	69,907
8月	200	264	464	25,443	24,631	0	50,074	16,298	16,483	32,781	82,855
9月	178	285	463	17,419	19,393	0	36,812	13,523	13,688	27,211	64,023
10月	179	270	449	17,682	16,358	0	34,040	14,517	14,357	28,874	62,914
11月	133	301	434	12,114	12,299	0	24,413	13,740	14,174	27,914	52,327
12月	122	267	389	10,895	10,354	0	21,249	12,471	11,761	24,232	45,481
暦年計	1,697	3,049	4,746	193,748	196,992	0	390,740	152,972	155,564	308,536	699,276
1月	125	256	381	11,311	12,460	0	23,771	11,042	11,524	22,566	46,337
2月	127	281	408	14,063	12,773	0	26,836	11,813	11,817	23,630	50,466
3月	120	266	386	12,790	12,778	0	25,568	15,605	16,412	32,017	57,585
年度計	1,787	3,152	4,939	194,089	195,488	0	389,577	153,591	155,009	308,600	698,177

[iii] 静岡空港 2015年度 月次別 着陸回数(単位:回)

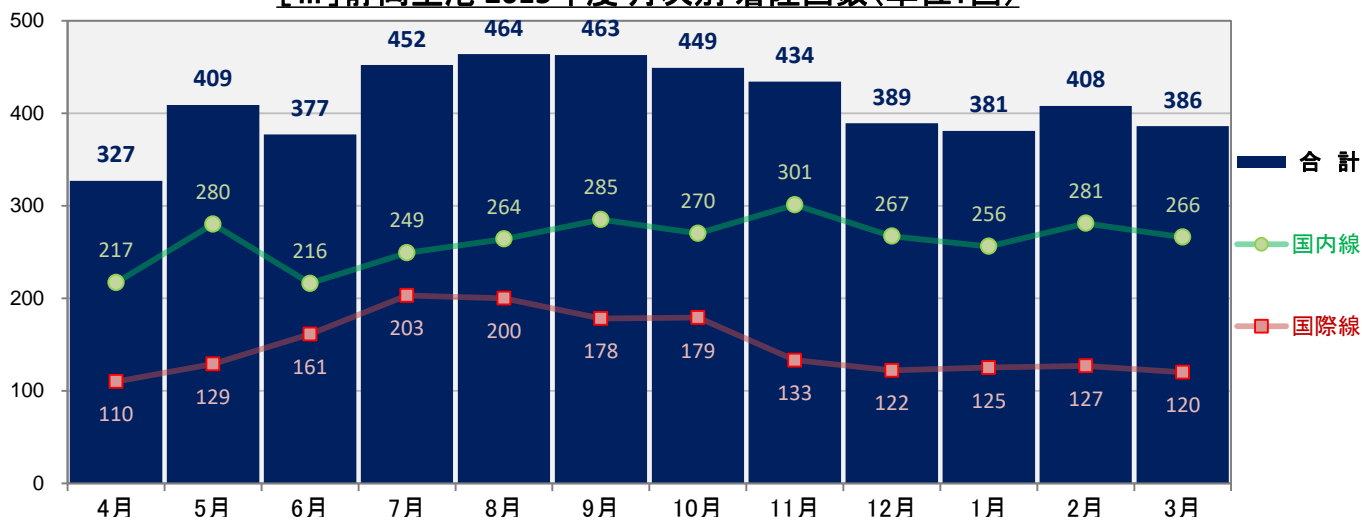

[iv] 静岡空港 2015年度 月次別 乗降客数(単位:人)

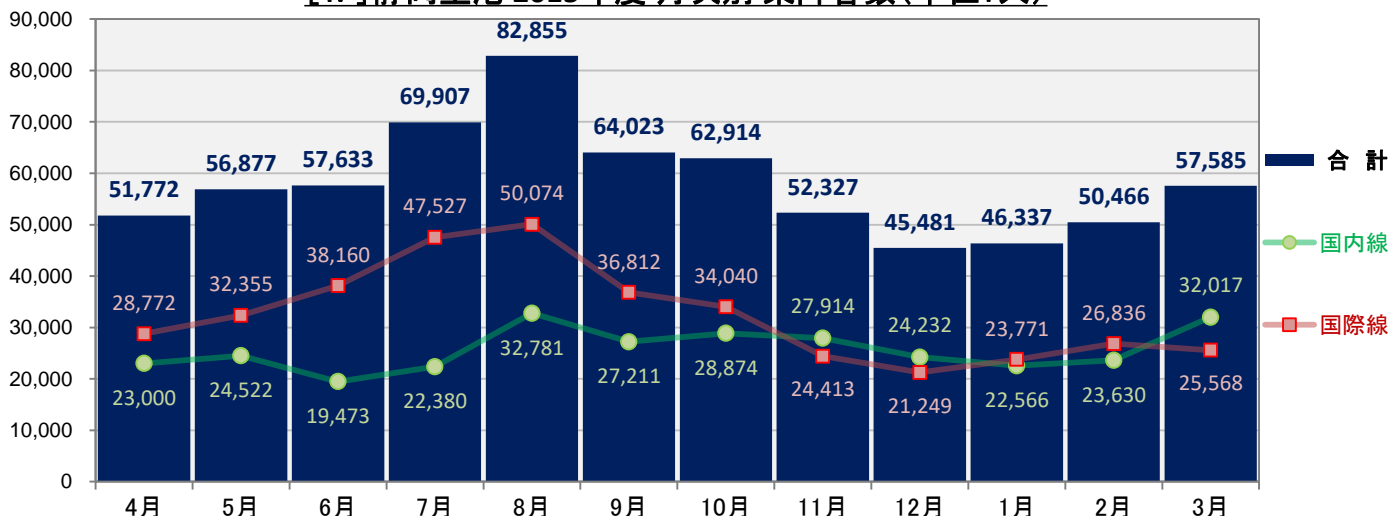

## (8) 名古屋飛行場 [通称: 県営名古屋空港](愛称: 名古屋空港)

### ① 名古屋飛行場 概要 [2017年2月現在]

位置	愛知県西春日井郡豊山町
空港種別	その他の空港
設置管理者	愛知県
開港時期	開 港 2005年2月17日
アクセス	<a href="http://www.nagoya-airport-bldg.co.jp/access/index.html">http://www.nagoya-airport-bldg.co.jp/access/index.html</a> 電 車 名古屋駅(JR東海・名鉄・近鉄・名古屋市営地下鉄) (バス約20分) JR東海 勝川駅 (バス約20分) 名古屋鉄道 西春駅 (バス約20分) バ ス 3路線 多便
供用時間	15時間(7:00~22:00)
基本施設	面 積 172ヘクタール 滑走路 2,740m×45m(16/34) 駐機場 97バース(コムーター・ビジネス機用 21バース、小型機用76バース)
付帯施設	駐 車 場 1,350台 料金の詳細は以下ホームページ参照して下さい。 <a href="http://www.nagoya-airport-bldg.co.jp/parking/">http://www.nagoya-airport-bldg.co.jp/parking/</a>
就航航空会社	国 内 1社 国 際 ー
就航便数	国 内 22便(日) 国 際 ー
就航都市数	国 内 9都市 国 際 ー
窓 口	愛知県 振興部 航空対策課 愛知県名古屋市中区三の丸三丁目1番2号 (TEL:052-954-6129) <a href="http://www.pref.aichi.jp/soshiki/kouku/">http://www.pref.aichi.jp/soshiki/kouku/</a> 指定管理者 名古屋空港ビルディング株式会社 愛知県西春日井郡豊山町名古屋空港内 (TEL:0568-28-1221) <a href="http://www.nagoya-airport-bldg.co.jp/index.html">http://www.nagoya-airport-bldg.co.jp/index.html</a>
方針・戦略等	名古屋空港新展開基本計画 <a href="http://www.pref.aichi.jp/soshiki/kouku/0000005872.html">http://www.pref.aichi.jp/soshiki/kouku/0000005872.html</a>
就航都市	国 内 福岡・熊本・青森・花巻・新潟・高知・山形・出雲・北九州
就航航空会社	国 内 フジドリームエアラインズ
その他	コムーター航空、ビジネス機など小型航空機を中心とする様々な航空活動に対応するわが国のモデルとなるような新しい都市型総合空港として活用していく。 (「名古屋空港新展開基本計画」 愛知県)



駐機場の全景



搭乗の様子



## ② 名古屋飛行場 経年実績一覧 (2000年度-2015年度)

出典: 愛知県提供データ

項目 年度	[ i ] 着陸回数(回)			[ ii ] 乗降客数(人)							
	国際線	国内線	合計	国際線				国内線			合計
				乗客	降客	通過客	小計	乗客	降客	小計	
2000	10,760	49,194	59,954	2,080,394	2,097,528	95,605	4,273,527	3,274,209	3,357,400	6,631,609	10,905,136
2001	11,254	47,732	58,986	1,890,919	1,892,927	177,588	3,961,434	3,186,429	3,255,530	6,441,959	10,403,393
2002	11,003	48,842	59,845	1,885,767	1,936,413	187,586	4,009,766	3,252,671	3,310,006	6,562,677	10,572,443
2003	10,149	50,094	60,243	1,476,039	1,471,204	184,463	3,131,706	3,279,598	3,326,097	6,605,695	9,737,401
2004	10,513	47,148	57,661	1,779,003	1,782,503	152,238	3,713,744	2,916,935	2,960,433	5,877,368	9,591,112
2005	74	18,895	18,969	795	1,240	0	2,035	151,559	154,185	305,744	307,779
2006	88	21,678	21,766	1,103	1,205	0	2,308	204,981	210,984	415,965	418,273
2007	110	22,230	22,340	1,230	1,247	0	2,477	210,822	220,807	431,629	434,106
2008	73	22,342	22,415	42	64	0	106	203,467	208,712	412,179	412,285
2009	39	22,582	22,621	269	246	0	515	218,269	223,181	441,450	441,965
2010	47	22,107	22,154	215	241	0	456	201,282	204,387	405,669	406,125
2011	48	18,622	18,670	273	238	0	511	161,669	161,741	323,410	323,921
2012	56	19,643	19,699	566	537	0	1,103	248,364	250,576	498,940	500,043
2013	61	19,958	20,019	445	324	0	769	309,070	309,721	618,791	619,560
2014	66	20,851	20,917	374	345	0	719	334,888	333,206	668,094	668,813
2015	67	21,243	21,310	571	348	0	919	374,470	373,919	748,389	749,308

[ i ] 名古屋飛行場 年度別 着陸回数(単位:回)

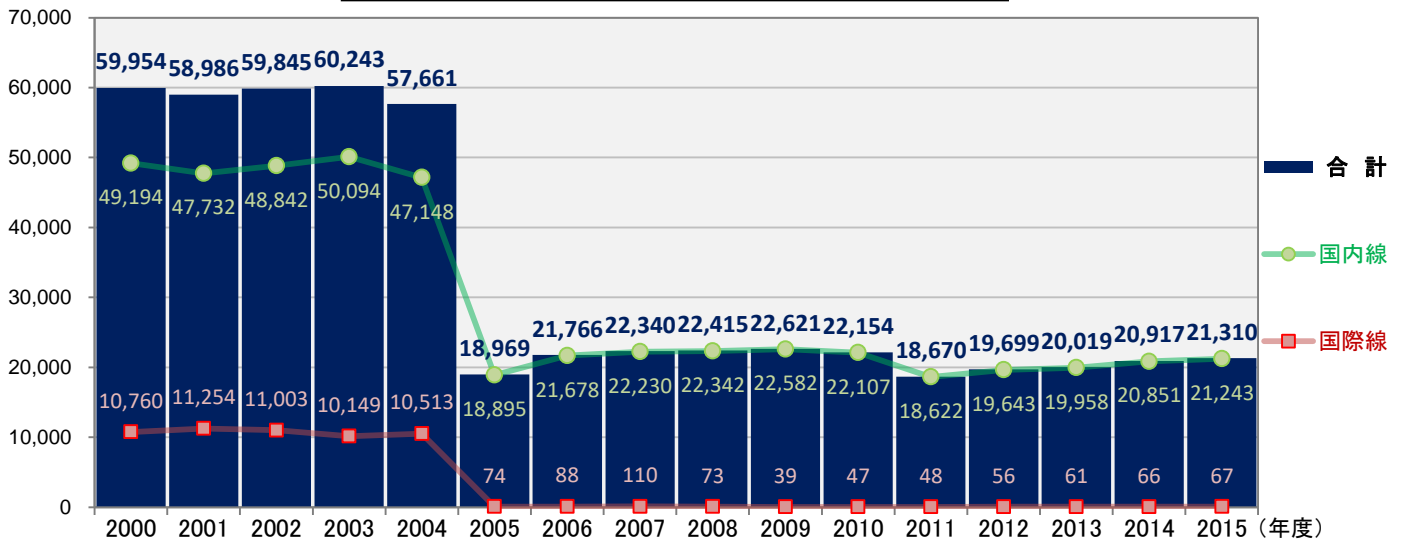

[ ii ] 名古屋飛行場 年度別 乗降客数(単位:千人)

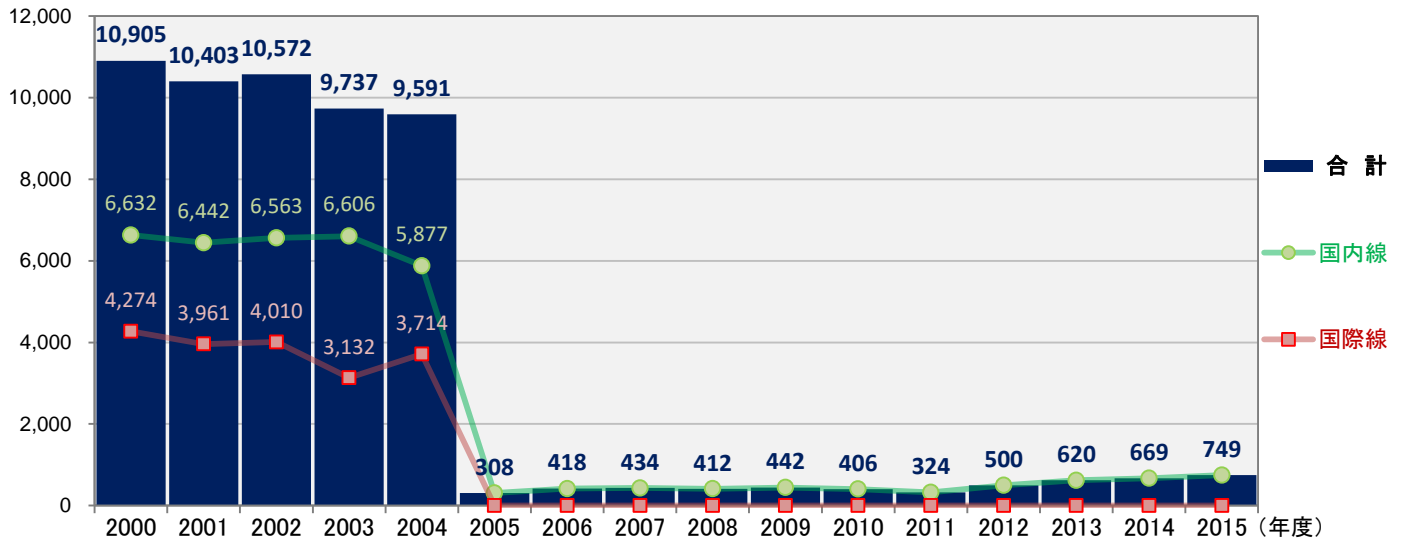

### ③ 名古屋飛行場 2015年 月次実績一覧 (暦年・年度)

出典: 愛知県提供データ

項目 月次	[iii] 着陸回数(回)			[iv] 乗降客数(人)							
	国際線	国内線	合計	国際線				国内線			合計
				乗客	降客	通過客	小計	乗客	降客	小計	
1月	2	1,624	1,626	11	12	0	23	22,966	24,549	47,515	47,538
2月	4	1,670	1,674	22	25	0	47	23,429	23,724	47,153	47,200
3月	5	1,837	1,842	30	26	0	56	30,461	30,752	61,213	61,269
4月	6	1,657	1,663	39	40	0	79	29,684	28,088	57,772	57,851
5月	3	1,910	1,913	12	16	0	28	32,936	34,060	66,996	67,024
6月	3	1,743	1,746	9	14	0	23	31,028	31,136	62,164	62,187
7月	6	1,875	1,881	24	29	0	53	32,004	31,486	63,490	63,543
8月	4	1,582	1,586	31	26	0	57	36,942	37,281	74,223	74,280
9月	6	1,705	1,711	29	42	0	71	32,451	32,127	64,578	64,649
10月	6	2,063	2,069	33	21	0	54	35,344	34,977	70,321	70,375
11月	7	1,696	1,703	22	27	0	49	32,653	32,945	65,598	65,647
12月	5	1,720	1,725	279	18	0	297	28,078	25,176	53,254	53,551
暦年計	57	21,082	21,139	541	296	0	837	367,976	366,301	734,277	735,114
1月	5	1,634	1,639	15	23	0	38	22,902	25,786	48,688	48,726
2月	5	1,749	1,754	33	41	0	74	26,392	26,261	52,653	52,727
3月	11	1,909	1,920	45	51	0	96	34,056	34,596	68,652	68,748
年度別	67	21,243	21,310	571	348	0	919	374,470	373,919	748,389	749,308

[iii] 名古屋飛行場 2015年度 月次別 着陸回数(単位:回)

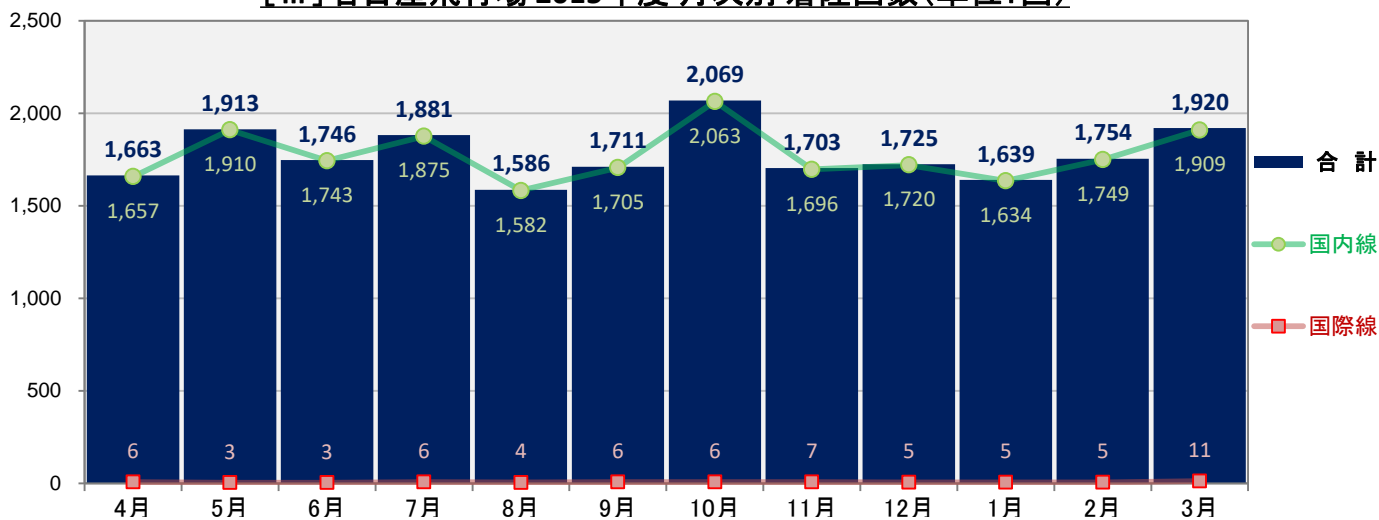

[iv] 名古屋飛行場 2015年度 月次別 乗降客数(単位:人)

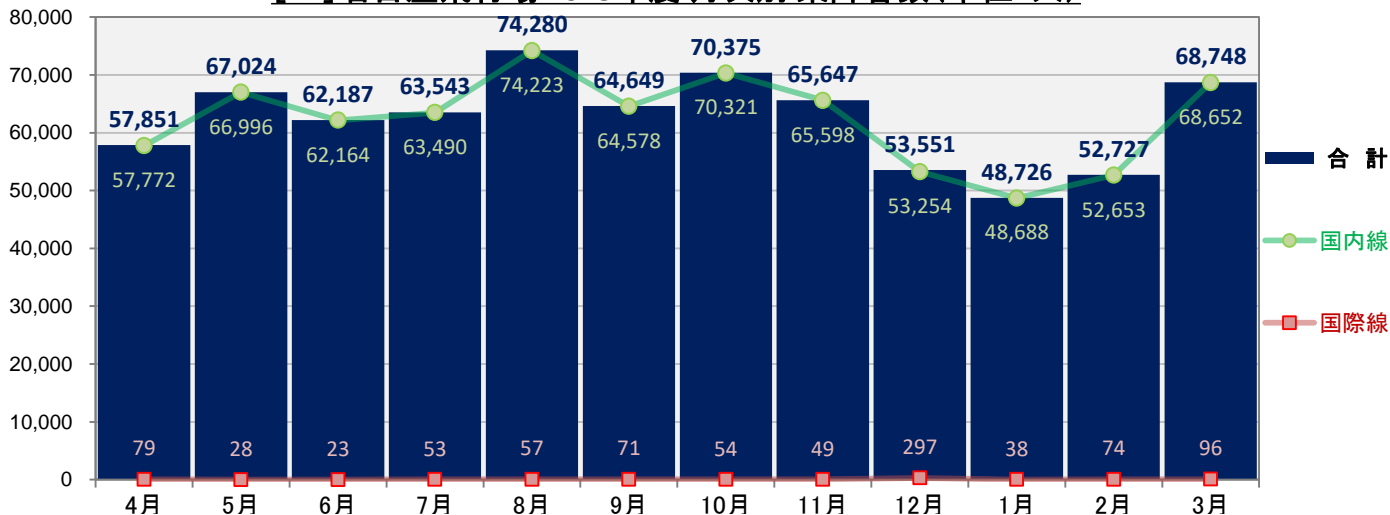

中部広域圏 空港要覧

2017年2月



〒460-0008

名古屋市中区栄四丁目14番2号 久屋パークビル3階

TEL : 052-212-8790 FAX : 052-212-8782

URL : <http://www.criser.jp>

制作担当：企画調査部(航空調査担当) 田辺 義夫・紀村 真一郎