

2013年度版

中部広域圏 空港要覧



2013年12月

公益財団法人 中部圏社会経済研究所

はじめに

2012年3月に、中部広域圏の航空・空港の発展に資する調査研究の一環として「中部広域圏 空港要覧」を発刊しました。本要覧は、当財団が調査研究の対象エリアとする中部広域9県（富山、石川、福井、長野、岐阜、静岡、愛知、三重、滋賀）に立地する8空港について、概要および利用状況について取りまとめたものです。このほど最新のデータを追加しました。航空・空港の関係者の皆さまはもとより、航空・空港に関する調査研究などにも幅広くご利用いただければ幸いです。

なお、計数などは「空港管理状況」内の「暦年・年度別空港管理状況調書（PDF形式）」および「平成24年空港管理状況調書（PDF形式）」（国土交通省公表・各空港管理者からの提供データ）に基づいております。

対象空港

種別	名称	空港コード	設置管理者	滑走路(m)	共用開始期日
拠点空港 (会社管理空港)	中部国際	NGO	中部国際空港株式会社	3,500×60	2005年 2月17日
地方管理空港	富山	TOY	富山県	2,000×45	1963年 8月20日
	能登	NTQ	石川県	2,000×45	2003年 7月 7日
	福井	FKJ	福井県	1,200×30	1966年 6月30日
	松本	MMJ	長野県	2,000×45	1965年 7月16日
	静岡	FSZ	静岡県	2,500×60	2009年 6月 4日
共用空港	小松	KMQ	防衛大臣	2,700×45	1961年12月20日
その他の空港	名古屋	NKM	愛知県	2,740×45	2005年 2月17日

(注) 小松空港の共用開始期日は航空法第56条の4の規定により公共用施設として変更された期日。

IATA空港コード(3レターコード)は国際航空運送協会(IATA)により定められており、世界の空港全てにコードが割り振られている。

概況

中部広域圏9県の人口は、2013年10月現在21,654千人で、我が国の総人口127,515千人の約17%を占めています。さらに中部地域はモノづくり産業の集積を背景として、製造品出荷額等では日本全国の3割近くを生み出しており、輸出額では全国の約4分の1近くを占めています。

中部地域が我が国のモノづくり産業を牽引していることの現れであり、中部広域圏を出入りする国際航空旅客、貨物の潜在的な大きさを証明しています。

空港の利活用に関して中部広域圏9県で供用されている8空港のシェアを国土交通省航空局監修の空港管理状況調書等により全空港2012年度データから見ますと、着陸回数で7.5%、乗降客数で5.6%、貨物取扱量は、3.3%であります。また、中部広域圏内の東海地区と北陸地区を結ぶ航空路線は現在未就航であり、移動手段は鉄道、高速バス等に委ねられています。

2005年2月には、中部国際空港が成田国際空港、関西国際空港に次ぐ3番目の国際拠点空港として供用開始されました。中部国際空港は、成田、関西両国際空港に比べ、国内路線が充実していること、さらに国際線と国内線が一体化され、同じ出発階、到着階にまとめられ、シンプルでわかりやすい施設構成がなされ、国内各地の国内便と海外との国際便の乗り継ぎの利便性に優れた特徴を有しています。

東海環状自動車道をはじめ伊勢湾自動車道、新名神高速道路、東海北陸自動車道の全線開通や名鉄の空港線拡充によるアクセス交通ネットワークの整備・充実や物流基盤の強化が図られたことから、国際拠点空港として利便性が向上され、利用は中部広域圏のみならず全国に拡大するものと期待されます。

空港一覧

本編にて集計したデータは、国土交通省ホームページの空港管理状況、および各空港提供データから引用したものである。飛行場一覧は種別毎に記載した。

なお、利用状況には公共ヘリポートの集計値も含んでいる。

A. 拠点空港(28空港)

空港法第4条第1項各号に掲げる空港(成田国際空港、東京国際空港、**中部国際空港**、関西国際空港、大阪国際空港並びに国際航空輸送網又は国内航空輸送網の拠点となる空港)をいう。

■会社管理空港(4空港)

成田国際空港、**中部国際空港**、関西国際空港(含む大阪国際空港)

●国管理空港(19空港)

東京国際空港、新千歳空港、稚内空港、釧路空港、函館空港、仙台空港、新潟空港、広島空港、高松空港、松山空港、高知空港、福岡空港、北九州空港、長崎空港、熊本空港、大分空港、宮崎空港、鹿児島空港、那覇空港

○特定地方管理空港(5空港)

空港整備法及び航空法の一部を改正する法律附則第3条第1項に規定する空港をいう。

旭川空港、帯広空港、秋田空港、山形空港、山口宇部空港

B. 地方管理空港(54空港)

空港法第5条第1項に規定する国際航空輸送網又は国内航空輸送網を形成する上で 重要な役割を果たす空港をいう。

▲地方管理空港

利尻空港、礼文空港、奥尻空港、中標津空港、紋別空港、女満別空港、青森空港、花巻空港、大館能代空港、庄内空港、福島空港、大島空港、新島空港、神津島空港、三宅島空港、八丈島空港、佐渡空港、**富山空港**、**能登空港**、**福井空港**、**松本空港**、**静岡空港**、神戸空港、南紀白浜空港、鳥取空港、隠岐空港、出雲空港、石見空港、岡山空港、佐賀空港、対馬空港、小値賀空港、福江空港、上五島空港、壱岐空港、種子島空港、屋久島空港、奄美空港、喜界空港、徳之島空港、沖永良部空港、与論空港、粟国空港、久米島空港、慶良間空港、南大東空港、北大東空港、伊江島空港、宮古空港、下地島空港、多良間空港、新石垣空港、波照間空港、与那国空港

C. その他の空港(7空港)

空港法第2条に規定する空港のうち、拠点空港、地方管理空港及び公共用ヘリポートを除く空港をいう。

★その他の空港

調布飛行場、**名古屋飛行場**、但馬飛行場、岡南飛行場、天草飛行場、大分県央飛行場、八尾空港

D. 共用空港(8空港)

空港法附則第2条第1項に規定する空港をいう。

☆共用空港

札幌飛行場、千歳飛行場、三沢飛行場、百里飛行場、**小松飛行場**、美保飛行場、岩国飛行場、徳島飛行場

E. 公共ヘリポート(21ヘリポート)

豊富、砂川、足寄、占冠、ニセコ、増毛、乙部、米沢、つくば、栃木、高崎、群馬、東京都東京、若狭、静岡、津市伊勢湾、舞洲、神戸、奈良県、広島、佐伯

注) 公共ヘリポートの湯村温泉、播磨は平成20年度に廃止されているが、平成20年度迄のデータを含む。

なお、広島については平成24年11月より共用開始。

目 次

ページ

1. 空港利用状況データ

(1) 日本全国空港利用データ（経年）	1～2
(2) 日本全国空港利用データ（2012年度 月次）	3～4
(3) 中部広域圏全空港利用データ（経年）	5～6
(4) 中部広域圏全空港利用データ（2012年度 月次）	7～8

2. 中部広域圏各空港概要

(1) 中部国際空港（通称：セントレア）		
① 中部国際空港概要	9～14
② 中部国際空港経年実績一覧	15～16
③ 中部国際空港年度別月次実績一覧（2005-2012年度）	17～32
(2) 富山空港（愛称：富山きときと空港）		
① 富山空港概要	33～34
② 富山空港経年実績一覧	35
③ 富山空港月次実績一覧（2012年度）	36
(3) 小松飛行場（通称：小松空港）		
① 小松飛行場概要	37～38
② 小松飛行場経年実績一覧	39
③ 小松飛行場月次実績一覧（2012年度）	40
(4) 能登空港		
① 能登空港概要	41～42
② 能登空港経年実績一覧	43
③ 能登空港月次実績一覧（2012年度）	44
(5) 福井空港		
① 福井空港概要	45～46
② 福井空港経年実績一覧	47
③ 福井空港月次実績一覧（2012年度）	48
(6) 松本空港（通称：信州まつもと空港）		
① 松本空港概要	49～50
② 松本空港経年実績一覧	51
③ 松本空港月次実績一覧（2012年度）	52
(7) 静岡空港（愛称：富士山静岡空港）		
① 静岡空港概要	53～54
② 静岡空港経年実績一覧	55
③ 静岡空港月次実績一覧（2012年度）	56
(8) 名古屋飛行場（通称：県営名古屋空港）		
① 名古屋飛行場概要	57～58
② 名古屋飛行場経年実績一覧	59
③ 名古屋飛行場月次実績一覧（2012年度）	60

1. 空港利用状況データ

(1) 日本全国空港利用データ(経年)

項目 年度	着陸回数(回)			乗降客数(人)								
	国際線	国内線	計	国際線				国内線			合計	
				乗客	降客	通過客	小計	乗客	降客	小計		
2000	131,305	894,652	1,025,957	23,172,626	23,239,114	3,833,271	50,245,011	94,117,942	94,118,215	188,236,157	238,481,168	
2001	128,668	897,880	1,026,548	20,595,047	20,717,669	3,589,963	44,902,679	96,598,756	96,609,431	193,208,187	238,110,866	
2002	145,785	901,480	1,047,265	21,977,265	22,089,087	4,093,826	48,160,178	99,733,260	99,702,576	199,435,836	247,596,014	
2003	138,916	914,484	1,053,400	18,636,444	18,777,187	3,819,272	41,232,903	98,864,389	98,831,268	197,695,657	238,928,560	
2004	159,153	912,102	1,071,255	23,755,240	23,789,132	4,294,034	51,838,406	97,282,322	97,264,804	194,547,126	246,385,532	
2005	168,040	921,375	1,089,415	24,391,433	24,364,475	4,213,293	52,969,201	98,403,380	98,534,551	196,937,931	249,907,132	
2006	172,269	951,796	1,124,065	25,250,568	25,323,397	3,744,621	54,318,586	101,248,916	101,231,273	202,480,189	256,798,775	
2007	179,345	946,711	1,126,056	25,647,672	25,671,026	3,494,875	54,813,573	99,766,527	99,766,243	199,532,770	254,346,343	
2008	176,207	923,390	1,099,597	23,619,434	23,581,811	3,439,453	50,640,698	95,755,096	95,697,681	191,452,777	242,093,475	
2009	167,857	914,642	1,082,499	23,102,211	23,085,311	3,585,520	49,773,042	89,259,390	89,251,812	178,511,202	228,284,244	
2010	178,156	904,472	1,082,628	25,385,432	24,968,143	3,157,886	53,511,461	87,704,196	87,686,135	175,390,331	228,901,792	
2011	178,905	904,199	1,083,104	24,024,652	24,312,568	3,031,325	51,368,545	84,492,855	84,472,193	168,965,048	220,333,593	
2012	194,998	962,294	1,157,292	27,042,768	27,143,520	3,253,162	57,439,450	91,454,676	91,437,026	182,891,702	240,331,152	

出典:国土交通省航空局 空港管理状況

注 いずれのデータも、拠点空港、地方管理空港、共用空港、その他空港、ヘリポートの集計値を示す。

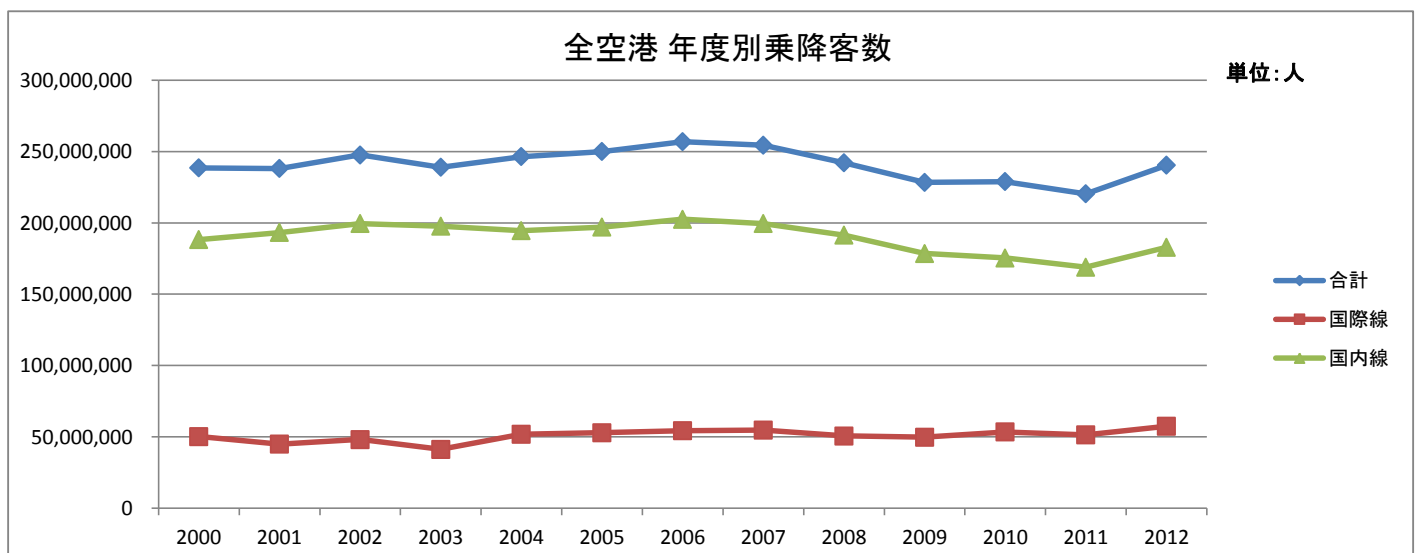
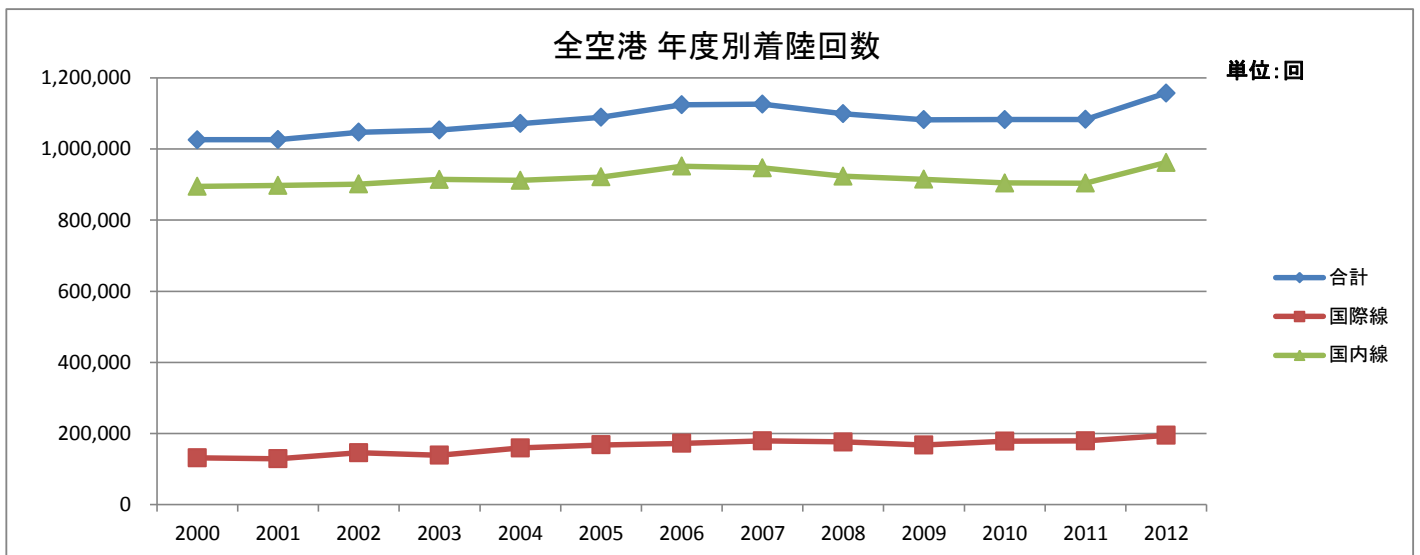

項目 年度	貨物取扱量 (t)						合計
	国際線			国内線			
	積	卸	小計	積	卸	小計	
2000	1,347,518	1,645,742	2,993,260	940,945	934,541	1,875,486	4,868,746
2001	1,081,497	1,504,034	2,585,531	844,631	840,075	1,684,706	4,270,237
2002	1,358,127	1,627,029	2,985,156	842,872	835,910	1,678,782	4,663,938
2003	1,444,607	1,654,101	3,098,708	879,663	876,930	1,756,593	4,855,301
2004	1,617,192	1,746,040	3,363,232	895,150	896,429	1,791,579	5,154,811
2005	1,632,244	1,739,022	3,371,266	910,154	910,366	1,820,520	5,191,786
2006	1,637,084	1,679,229	3,316,313	931,675	931,372	1,863,047	5,179,360
2007	1,666,211	1,649,836	3,316,047	951,219	950,643	1,901,862	5,217,909
2008	1,305,989	1,438,209	2,744,198	1,000,138	1,001,027	2,001,165	4,745,363
2009	1,328,037	1,482,889	2,810,926	931,530	929,867	1,861,397	4,672,323
2010	1,498,559	1,698,150	3,196,709	903,003	903,083	1,806,086	5,002,795
2011	1,386,554	1,676,485	3,063,039	859,813	866,674	1,726,487	4,789,526
2012	1,344,298	1,691,818	3,036,116	870,526	874,832	1,745,358	4,781,474

出典: 国土交通省航空局 空港管理状況

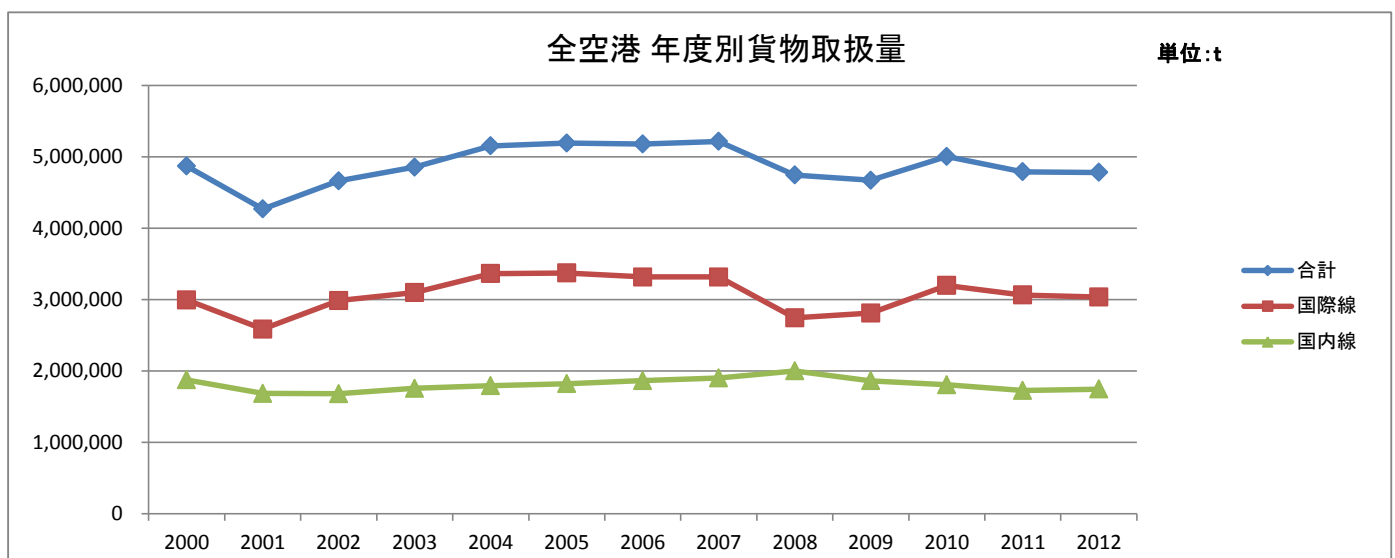

項目 年度	郵便取扱量 (Kg)						合計
	国際線			国内線			
	積	卸	小計	積	卸	小計	
2000	29,410,358	42,127,290	71,537,648	170,799,170	169,682,140	340,481,310	412,018,958
2001	29,416,297	44,116,160	73,532,457	175,219,176	175,297,939	350,517,115	424,049,572
2002	30,105,443	42,045,376	72,150,819	166,434,489	166,012,257	332,446,746	404,597,565
2003	30,085,388	42,524,506	72,609,894	169,570,344	171,565,403	341,135,747	413,745,641
2004	28,662,428	44,821,849	73,484,277	183,089,747	183,769,170	366,858,917	440,343,194
2005	28,822,315	46,150,991	74,973,306	191,058,247	188,702,515	379,760,762	454,734,068
2006	28,925,683	39,190,068	68,115,751	197,630,501	196,219,799	393,850,300	461,966,051
2007	27,850,306	38,516,195	66,366,501	190,866,165	187,873,901	378,740,066	445,106,567
2008	25,250,683	41,933,474	67,184,157	76,135,840	73,602,105	149,737,945	216,922,102
2009	24,205,775	46,128,543	70,334,318	64,144,968	60,558,286	124,703,254	195,037,572
2010	25,158,947	52,404,014	77,562,961	60,999,318	56,065,484	117,064,802	194,627,763
2011	25,977,296	59,128,932	85,106,228	61,561,866	55,481,228	117,043,094	202,149,322
2012	27,903,475	60,981,832	88,885,307	60,891,825	55,392,035	116,283,860	205,169,167

出典: 国土交通省航空局 空港管理状況

(2) 日本全国空港利用データ(2012年度 月次)

項目 月別	着陸回数(回)			乗降客数(人)								
	国際線	国内線	計	国際線				国内線			合計	
				乗客	降客	通過客	小計	乗客	降客	小計		
4月	15,974	76,891	92,865	2,231,686	2,123,936	241,807	4,597,429	6,713,812	6,709,357	13,423,169	18,020,598	
5月	16,487	81,710	98,197	2,059,975	2,161,479	304,075	4,525,529	7,274,787	7,274,744	14,549,531	19,075,060	
6月	15,849	76,699	92,548	2,146,950	2,164,991	321,117	4,633,058	6,972,637	6,973,636	13,946,273	18,579,331	
7月	17,004	82,570	99,574	2,413,847	2,370,520	306,789	5,091,156	7,793,845	7,791,237	15,585,082	20,676,238	
8月	17,362	85,492	102,854	2,795,385	2,691,869	262,668	5,749,922	9,066,630	9,064,796	18,131,426	23,881,348	
9月	16,573	80,597	97,170	2,236,295	2,405,859	244,555	4,886,709	8,099,025	8,101,579	16,200,604	21,087,313	
10月	16,308	85,267	101,575	2,160,543	2,144,942	261,197	4,566,682	8,332,890	8,324,370	16,657,260	21,223,942	
11月	15,619	80,206	95,825	2,110,711	2,096,908	247,595	4,455,214	8,007,308	7,998,365	16,005,673	20,460,887	
12月	16,304	79,936	96,240	2,200,365	2,082,513	289,744	4,572,622	7,244,152	7,233,853	14,478,005	19,050,627	
1月	16,086	79,014	95,100	2,034,256	2,136,153	297,311	4,467,720	6,819,877	6,825,553	13,645,430	18,113,150	
2月	14,801	71,962	86,763	2,208,783	2,096,112	241,642	4,546,537	6,928,262	6,927,682	13,855,944	18,402,481	
3月	16,631	81,950	98,581	2,443,972	2,668,238	234,662	5,346,872	8,201,451	8,211,854	16,413,305	21,760,177	
年度計	194,998	962,294	1,157,292	27,042,768	27,143,520	3,253,162	57,439,450	91,454,676	91,437,026	182,891,702	240,331,152	

出典:国土交通省航空局 空港管理状況

注 いずれのデータも、拠点空港、地方管理空港、共用空港、その他空港、ヘリポートの集計値を示す。

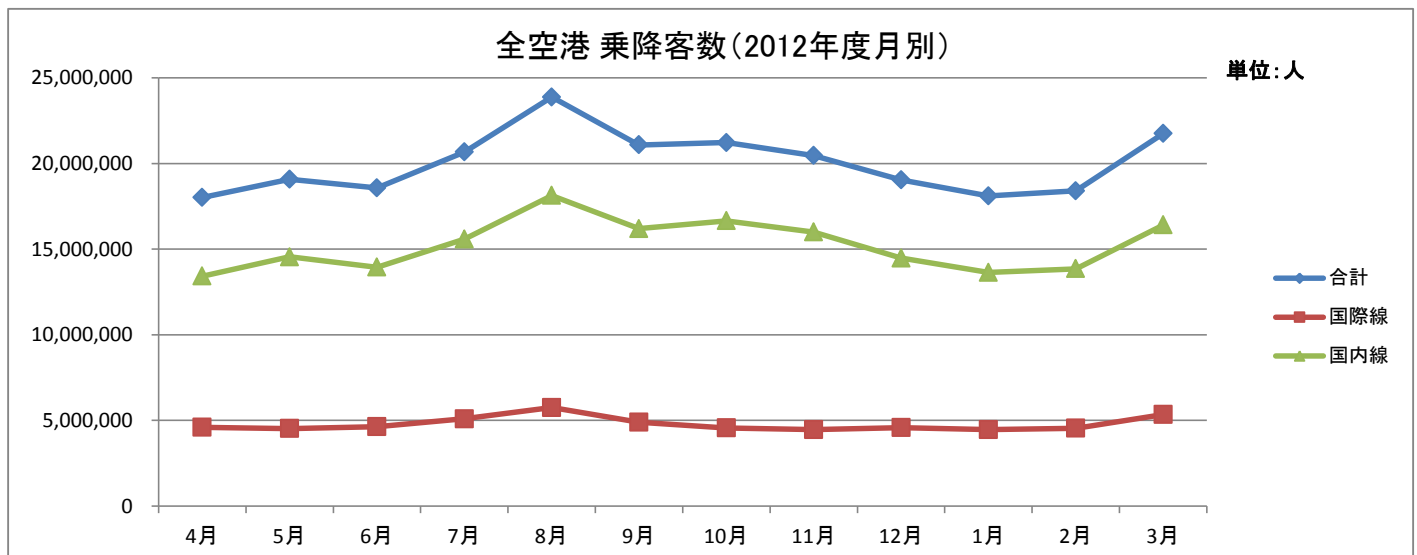
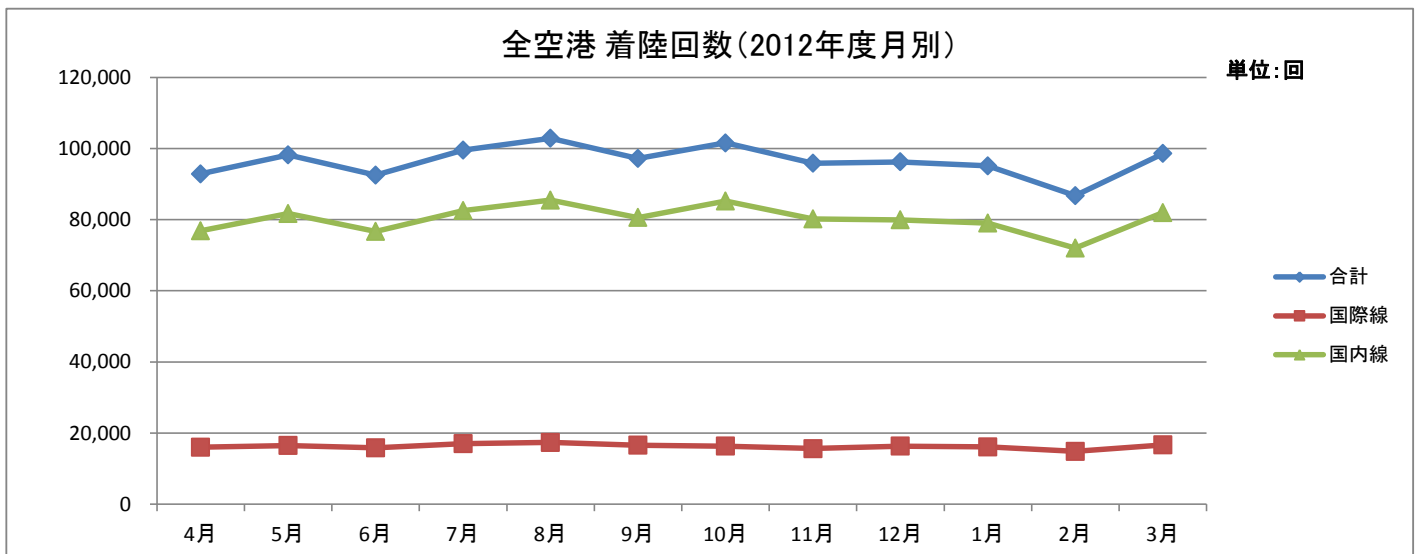

項目 月別	航空燃料供給量(KL)			貨物取扱量(t)						
	ジェット 燃料	その他 燃料	合計	国際線			国内線			合計
				積	卸	小計	積	卸	小計	
4月	885,003	270	885,273	119,972	141,981	261,953	68,720	70,495	139,215	401,168
5月	900,162	318	900,480	113,413	134,845	248,258	67,175	67,949	135,124	383,382
6月	892,219	329	892,548	118,146	139,266	257,412	66,954	67,331	134,285	391,697
7月	945,347	295	945,642	114,209	141,631	255,840	77,933	77,783	155,716	411,556
8月	973,496	339	973,835	110,768	136,220	246,988	75,015	75,491	150,506	397,494
9月	911,785	314	912,099	119,098	145,135	264,233	73,591	74,074	147,665	411,898
10月	917,230	367	917,597	114,935	149,076	264,011	76,824	77,128	153,952	417,963
11月	896,926	303	897,229	116,094	156,094	272,188	73,739	74,277	148,016	420,204
12月	935,138	252	935,390	112,347	145,910	258,257	91,994	92,240	184,234	442,491
1月	910,842	255	911,097	97,172	126,077	223,249	60,488	61,214	121,702	344,951
2月	841,597	230	841,827	93,581	119,474	213,055	62,177	60,039	122,216	335,271
3月	944,288	283	944,571	114,563	156,109	270,672	75,916	76,811	152,727	423,399
年度計	10,954,033	3,555	10,957,588	1,344,298	1,691,818	3,036,116	870,526	874,832	1,745,358	4,781,474

出典：国土交通省航空局 空港管理状況

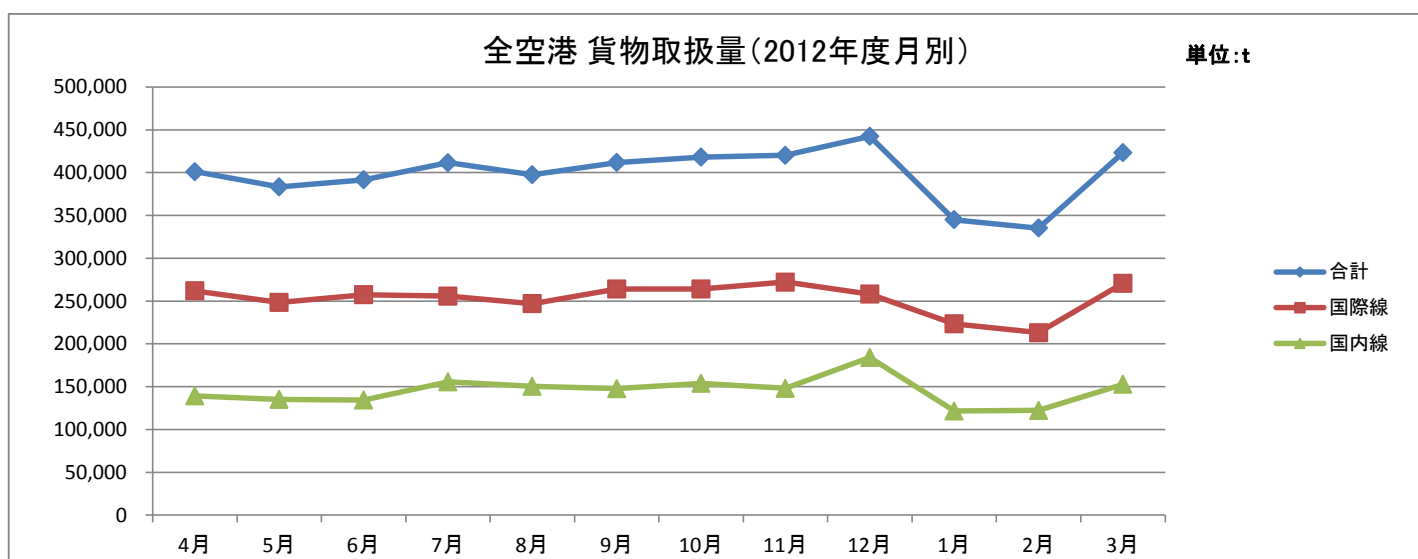

項目 月別	郵便取扱量(Kg)						
	国際線			国内線			合計
	積	卸	小計	積	卸	小計	
4月	2,125,994	4,735,725	6,861,719	4,918,079	4,370,613	9,288,692	16,150,411
5月	2,179,648	4,668,725	6,848,373	5,002,972	4,532,794	9,535,766	16,384,139
6月	2,161,495	4,783,215	6,944,710	5,418,430	5,011,754	10,430,184	17,374,894
7月	2,176,465	4,727,975	6,904,440	4,878,242	4,388,220	9,266,462	16,170,902
8月	2,277,050	4,556,019	6,833,069	4,578,536	4,191,822	8,770,358	15,603,427
9月	2,139,322	4,946,729	7,086,051	4,592,312	4,215,098	8,807,410	15,893,461
10月	2,207,535	5,422,821	7,630,356	5,139,250	4,739,417	9,878,667	17,509,023
11月	2,363,606	6,056,760	8,420,366	5,186,997	4,834,054	10,021,051	18,441,417
12月	3,162,090	6,648,142	9,810,232	6,123,963	5,542,676	11,666,639	21,476,871
1月	2,276,928	5,063,694	7,340,622	4,920,386	4,484,399	9,404,785	16,745,407
2月	2,189,638	4,169,084	6,358,722	4,632,910	4,188,963	8,821,873	15,180,595
3月	2,643,704	5,202,943	7,846,647	5,499,748	4,892,225	10,391,973	18,238,620
年度計	27,903,475	60,981,832	88,885,307	60,891,825	55,392,035	116,283,860	205,169,167

出典：国土交通省航空局 空港管理状況

(3) 中部広域圏全空港利用データ(経年)

項目 年度	着陸回数(回)			乗降客数(人)							
	国際線	国内線	計	国際線				国内線			合計
				乗客	降客	通過客	小計	乗客	降客	小計	
2000	11,534	72,630	84,164	2,144,249	2,162,465	95,605	4,402,319	5,181,339	5,260,147	10,441,486	14,843,805
2001	12,217	70,509	82,726	1,963,397	1,967,192	177,588	4,108,177	5,090,747	5,162,185	10,252,932	14,361,109
2002	11,933	70,149	82,082	1,951,538	2,003,858	187,586	4,142,982	5,265,984	5,324,280	10,590,264	14,733,246
2003	10,980	72,440	83,420	1,524,123	1,520,485	184,463	3,229,071	5,316,747	5,371,646	10,688,393	13,917,464
2004	13,468	74,416	87,884	2,154,364	2,170,251	177,039	4,501,654	5,324,197	5,394,419	10,718,616	15,220,270
2005	19,650	75,276	94,926	2,498,595	2,524,213	273,290	5,296,098	5,569,771	5,642,814	11,212,585	16,508,683
2006	21,112	77,203	98,315	2,554,992	2,601,120	271,921	5,428,033	5,398,323	5,453,057	10,851,380	16,279,413
2007	22,156	73,664	95,820	2,638,614	2,689,285	234,923	5,562,822	5,164,403	5,222,566	10,386,969	15,949,791
2008	19,909	72,940	92,849	2,373,133	2,391,565	223,700	4,988,398	4,837,400	4,891,077	9,728,477	14,716,875
2009	17,445	74,841	92,286	2,173,547	2,176,886	159,200	4,509,633	4,377,872	4,401,351	8,779,223	13,288,856
2010	17,804	72,604	90,408	2,335,276	2,334,854	147,500	4,817,630	4,193,628	4,219,666	8,413,294	13,230,924
2011	16,877	67,069	83,946	2,208,778	2,232,468	137,978	4,579,224	3,993,678	4,008,864	8,002,542	12,581,766
2012	17,902	68,606	86,508	2,295,314	2,337,131	147,000	4,779,445	4,283,643	4,301,463	8,585,106	13,364,551

出典：国土交通省航空局 空港管理状況

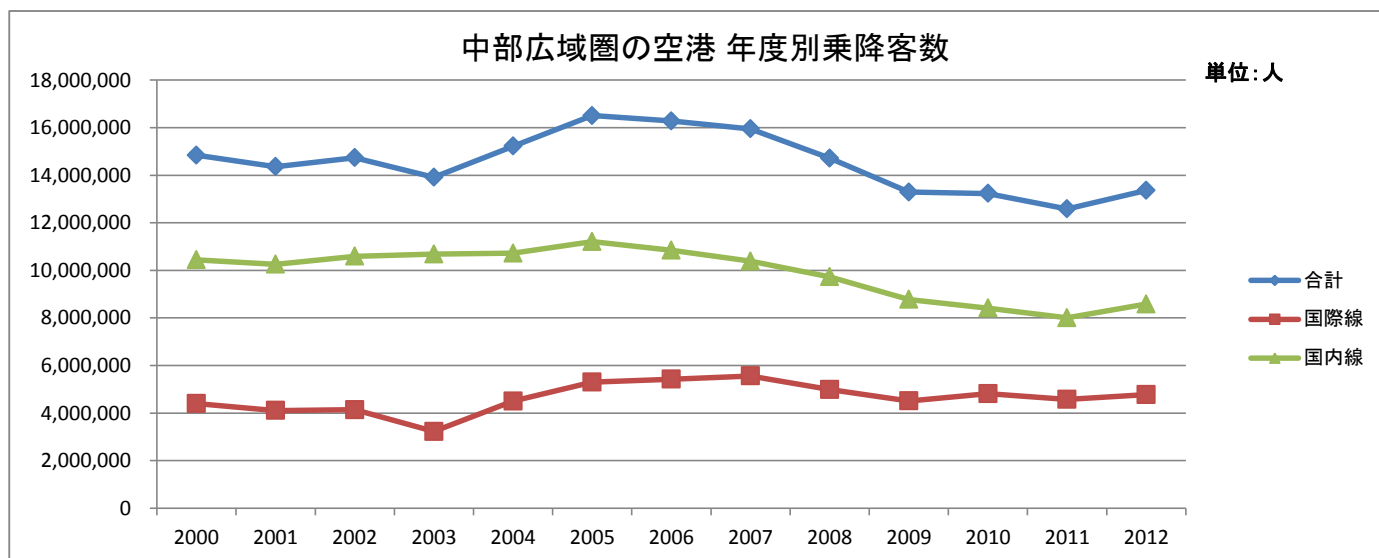
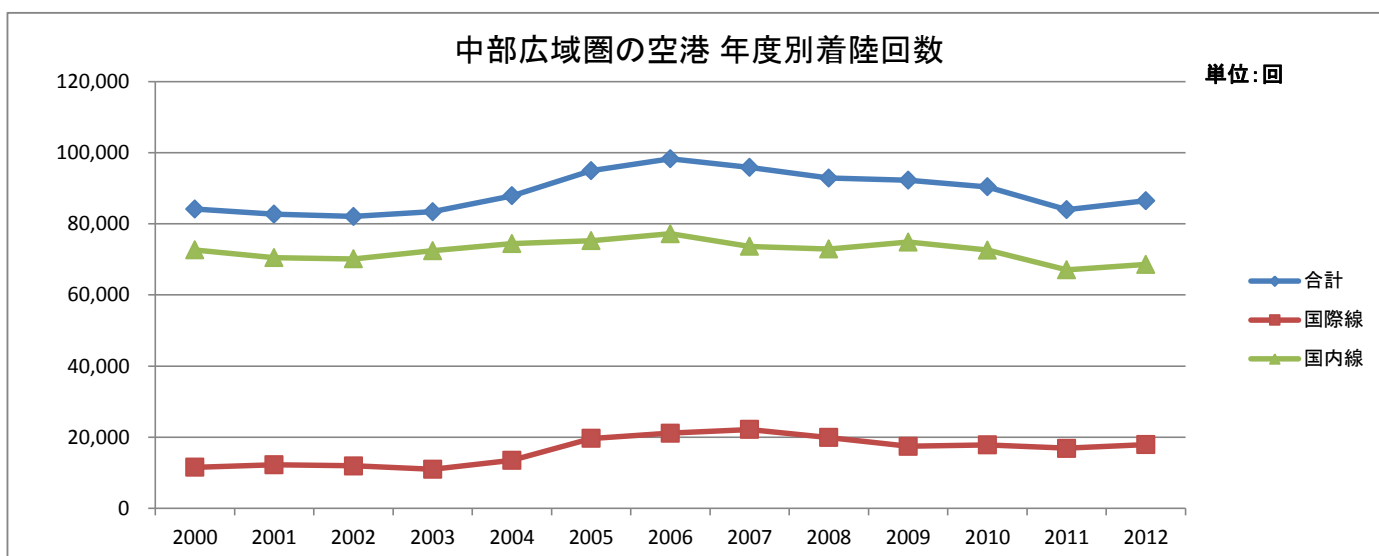

項目 年度	貨物取扱量 (t)						
	国際線			国内線			合計
	積	卸	小計	積	卸	小計	
2000	55,816	89,399	145,215	38,373	27,162	65,535	210,750
2001	47,515	88,496	136,011	33,992	21,896	55,888	191,899
2002	55,141	100,320	155,461	31,697	20,611	52,308	207,769
2003	50,120	91,558	141,678	27,676	20,517	48,193	189,871
2004	65,859	101,763	167,622	28,082	21,027	49,109	216,731
2005	132,939	123,032	255,971	27,961	20,878	48,839	304,810
2006	136,246	121,750	257,996	29,010	20,060	49,070	307,066
2007	116,531	105,409	221,940	29,633	19,997	49,630	271,570
2008	69,844	66,072	135,916	26,236	20,660	46,896	182,812
2009	61,666	67,210	128,876	22,212	17,416	39,628	168,504
2010	63,064	73,204	136,268	19,791	16,339	36,130	172,398
2011	62,050	70,558	132,608	17,829	14,555	32,384	164,992
2012	52,101	71,046	123,147	18,264	14,392	32,656	155,803

出典:国土交通省航空局 空港管理状況

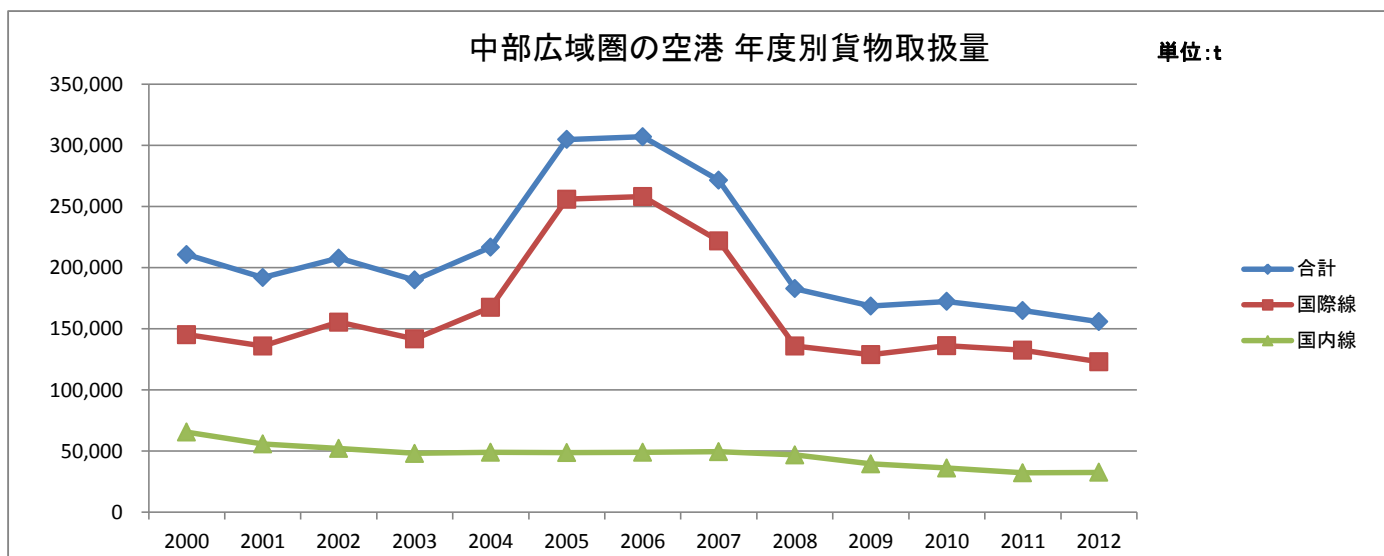

項目 年度	郵便取扱量 (Kg)						
	国際線			国内線			合計
	積	卸	小計	積	卸	小計	
2000	2,387,653	1,471,392	3,859,045	3,143,756	7,556,693	10,700,449	14,559,494
2001	2,444,256	1,512,593	3,956,849	2,991,314	7,755,548	10,746,862	14,703,711
2002	2,453,068	1,115,914	3,568,982	2,760,383	6,834,333	9,594,716	13,163,698
2003	2,617,396	1,175,877	3,793,273	2,734,048	6,673,660	9,407,708	13,200,981
2004	2,150,005	1,299,977	3,449,982	3,018,019	7,199,491	10,217,510	13,667,492
2005	2,735,159	1,859,156	4,594,315	3,192,218	7,443,826	10,636,044	15,230,359
2006	4,251,126	1,979,537	6,230,663	3,546,882	9,205,233	12,752,115	18,982,778
2007	4,441,095	1,538,839	5,979,934	3,277,070	8,675,030	11,952,100	17,932,034
2008	3,738,498	1,719,576	5,458,074	1,515,972	1,957,025	3,472,997	8,931,071
2009	3,409,695	1,868,569	5,278,264	1,159,181	1,590,334	2,749,515	8,027,779
2010	2,763,882	2,040,613	4,804,495	1,211,015	1,482,242	2,693,257	7,497,752
2011	2,183,527	2,341,662	4,525,189	1,684,401	1,538,842	3,223,243	7,748,432
2012	2,181,355	2,367,623	4,548,978	1,700,020	1,515,618	3,215,638	7,764,616

出典:国土交通省航空局 空港管理状況

(4) 中部広域圏全空港利用データ(2012年度 月次)

項目 月別	着陸回数(回)			乗降客数(人)							
	国際線	国内線	計	国際線				国内線			合計
				乗客	降客	通過客	小計	乗客	降客	小計	
4月	1,565	5,556	7,121	204,204	206,236	10,300	420,740	313,357	307,712	621,069	1,041,809
5月	1,580	6,027	7,607	191,103	202,174	11,100	404,377	346,640	356,464	703,104	1,107,481
6月	1,500	5,497	6,997	192,875	194,139	14,300	401,314	347,519	345,268	692,787	1,094,101
7月	1,575	5,684	7,259	198,125	202,087	14,300	414,512	370,510	372,662	743,172	1,157,684
8月	1,585	6,319	7,904	238,982	230,837	13,200	483,019	417,904	416,968	834,872	1,317,891
9月	1,494	6,239	7,733	179,553	194,717	13,200	387,470	379,086	387,837	766,923	1,154,393
10月	1,551	6,392	7,943	185,877	184,387	10,400	380,664	404,097	408,427	812,524	1,193,188
11月	1,417	5,631	7,048	175,691	176,460	10,400	362,551	381,058	381,091	762,149	1,124,700
12月	1,444	5,262	6,706	179,804	167,614	12,100	359,518	328,524	317,697	646,221	1,005,739
1月	1,433	5,221	6,654	164,467	177,442	14,000	355,909	297,357	306,307	603,664	959,573
2月	1,287	4,884	6,171	179,294	172,388	9,000	360,682	318,698	320,346	639,044	999,726
3月	1,471	5,894	7,365	205,339	228,650	14,700	448,689	378,893	380,684	759,577	1,208,266
年度計	17,902	68,606	86,508	2,295,314	2,337,131	147,000	4,779,445	4,283,643	4,301,463	8,585,106	13,364,551

出典:国土交通省航空局 空港管理状況

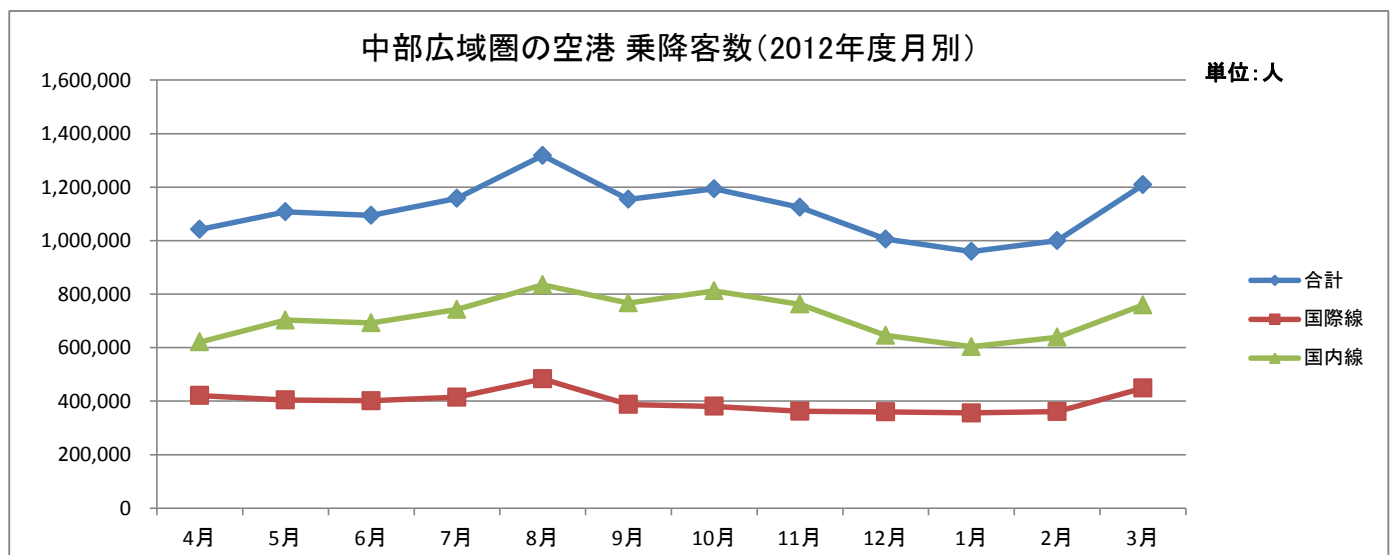
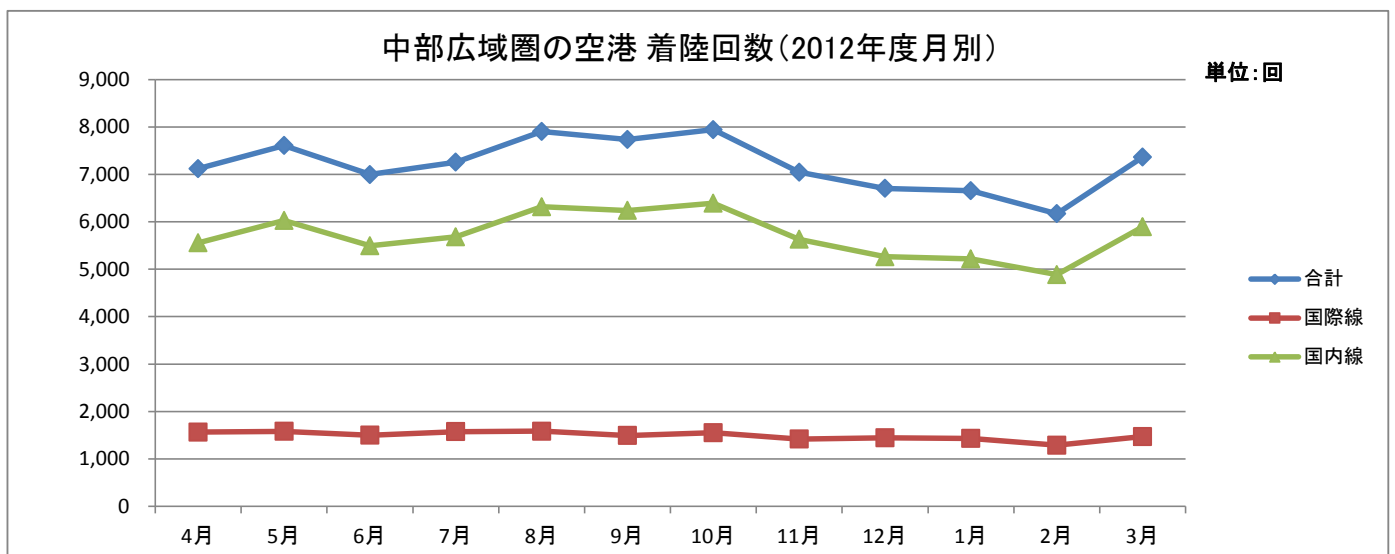

項目 月別	貨物取扱量 (t)						
	国際線			国内線			合計
	積	卸	小計	積	卸	小計	
4月	4,909	6,075	10,984	1,515	1,195	2,710	13,694
5月	4,332	5,270	9,602	1,366	1,092	2,458	12,060
6月	4,537	5,735	10,272	1,363	1,026	2,389	12,661
7月	4,113	5,519	9,632	1,404	1,280	2,684	12,316
8月	3,962	5,610	9,572	1,448	1,146	2,594	12,166
9月	4,310	6,494	10,804	1,438	1,169	2,607	13,411
10月	4,755	6,062	10,817	1,606	1,281	2,887	13,704
11月	5,422	8,387	13,809	1,770	1,198	2,968	16,777
12月	4,580	5,876	10,456	2,041	1,474	3,515	13,971
1月	3,640	4,750	8,390	1,255	1,082	2,337	10,727
2月	3,489	4,718	8,207	1,357	1,064	2,421	10,628
3月	4,052	6,550	10,602	1,701	1,385	3,086	13,688
年度計	52,101	71,046	123,147	18,264	14,392	32,656	155,803

出典:国土交通省航空局 空港管理状況

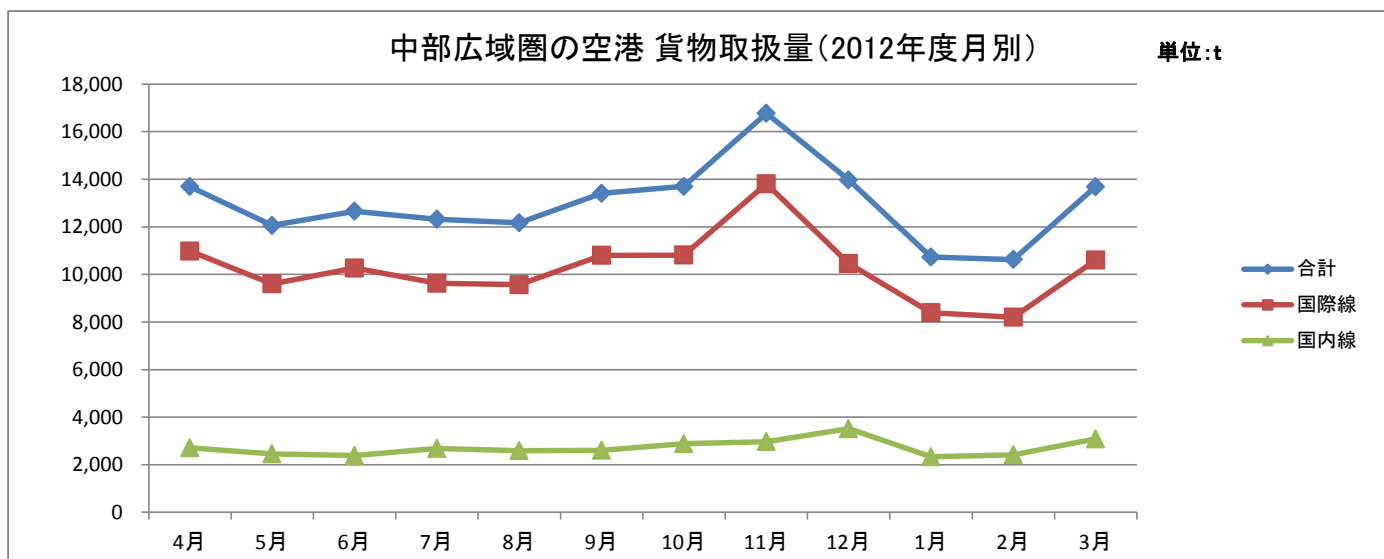

項目 月別	郵便取扱量 (Kg)						
	国際線			国内線			合計
	積	卸	小計	積	卸	小計	
4月	177,370	190,233	367,603	145,910	116,795	262,705	630,308
5月	172,920	193,330	366,250	145,845	124,966	270,811	637,061
6月	180,233	192,141	372,374	147,031	178,060	325,091	697,465
7月	169,710	178,440	348,150	140,857	117,457	258,314	606,464
8月	172,420	173,176	345,596	108,196	75,774	183,970	529,566
9月	170,567	205,216	375,783	54,305	86,311	140,616	516,399
10月	174,249	219,362	393,611	155,391	128,976	284,367	677,978
11月	176,394	233,292	409,686	155,369	140,212	295,581	705,267
12月	263,875	233,855	497,730	173,499	171,793	345,292	843,022
1月	174,830	185,539	360,369	160,195	128,866	289,061	649,430
2月	159,436	155,498	314,934	150,527	117,793	268,320	583,254
3月	189,351	207,541	396,892	162,895	128,615	291,510	688,402
年度計	2,181,355	2,367,623	4,548,978	1,700,020	1,515,618	3,215,638	7,764,616

出典:国土交通省航空局 空港管理状況

2. 中部広域圏各空港概要

(1) 中部国際空港（通称:セントレア）

① 中部国際空港概要(2013年7月現在)

位置	愛知県常滑市		
空港種別	拠点空港(会社管理空港)		
設置管理者	中部国際空港株式会社		
開港時期	会社設立	1998年5月1日	
	開港	2005年2月17日	
アクセス	http://www.centrair.jp/access/		
	電車	名古屋鉄道 中部国際空港駅(徒歩0分)	
	バス	13路線 多便	
	船	2路線 24便	
供用時間	24時間		
基本施設	面積	470ヘクタール	
	滑走路	3,500m×60m(18/36)	
	駐機場	70スポット	
		国内線	9スポット
		国際線	16スポット
		国内・国際共	45スポット
付帯施設	駐車場	9,300台	有料
関係団体	中部国際空港二本目滑走路建設促進期成同盟 中部国際空港利用促進協議会		
就航航空会社	国内	7社	
	国際	22社	
就航便数	国内	85便(日)	
	国際	289便(週)	
就航都市数	国内	18都市	
	国際	27都市	
窓口	中部国際空港株式会社		
	愛知県常滑市セントレア一丁目1番地		0569-38-7777
	http://www.centrair.jp/corporate/		
方針・戦略等	セントレアグループ中期経営戦略(2010～2014年度)		
	http://www.centrair.jp/corporate/ir/pdf/2010medium_term_strategy.pdf		

就航都市 国際線旅客便

方 面	就 航 都 市
中国・香港・台湾	広州・長春・大連・北京・上海・成都・西安・瀋陽・青島・天津・台北・香港
韓国	ソウル(仁川)・ソウル(金浦)・釜山・済州
東南アジア	マニラ・バンコク・ハノイ・ホーチミン・シンガポール
太平洋・オセアニア	ホノルル・グアム
ヨーロッパ・中東	フランクフルト・ヘルシンキ・アブダビ
北米	デトロイト

就航都市 国内線旅客便

方 面	就 航 都 市
北海道	札幌・女満別・旭川・函館
東北	秋田・仙台
首都圏	成田・羽田
北信越	新潟
四国	松山
九州・沖縄	大分・熊本・長崎・宮崎・福岡・鹿児島・那覇・石垣

就航航空会社 国際線旅客便・貨物便

国・地域	就 航 航 空 会 社
日本	日本航空・全日本空輸・エアアジア・ジャパン
中国・香港・台湾	中国南方航空・中国国際航空・中国東方航空・チャイナエアライン・キャセイパシフィック航空・エアホンコン
韓国	大韓航空・アジアナ航空・済州航空
東南アジア	フィリピン航空・タイ国際航空・ベトナム航空・シンガポール航空
ヨーロッパ・中東	ルフトハンザドイツ航空・フィンランド航空・エティハド航空
北米	デルタ航空・ユナイテッド航空・ポーラーエアカーゴ

就航航空会社 国内線

日本航空・全日本空輸・スカイマーク・日本トランスオーシャン航空・アイベックスエアラインズ・エアアジア・ジャパン・ジェットスター・ジャパン
--

※国際線(2013年夏ダイヤ 2013/7/1時点)

※国内線(2013年7月ダイヤ時点)

その他

<p>フライセントレア、 フライセントレア・カーゴ</p>	<p>中部国際空港利用促進協議会が主体となり、セントレアに就航している路線の定着と増便、さらなる新規路線の拡充、あるいは中部地域における貨物需要の取り込みをより一層推進するため、地元企業へのセントレア優先利用の働きかけなど、利用促進の取り組みを行っている。</p>
<p>SEA&AIR 超大型貨物輸送</p>	<p>セントレアは、本格的な港湾施設、空港島内輸送路、大型機専用駐機場を備えており、海上(船)輸送と航空輸送を組み合わせた「SEA & AIR」による超大型貨物輸送に対応していることを強みとしている。SEA&AIR輸送の実施例として、臨海部に立地する工場で製造された航空機の主翼・胴体などを船舶に搭載してセントレアへ海上輸送し、専用貨物機を使って海外へ空輸するといった輸送が行われている。</p>
<p>ドリームリフター</p>	<p>ボーイング社の中型旅客機ボーイング787の主翼や胴体の一部など、組み立て前のパーツを運ぶための世界最大級の運搬用輸送機である。ボーイング747を改造し、コックピットや主翼、エンジン、機体の全長などは元のままであるが、胴体の特に上の部分が大きく上に膨らんでおり、荷物を積める容積が元の3倍ほどに広がって、飛行機のパーツをそのまま積むことができる。セントレアでは、ドリームリフターの離着陸、部品積み込みの様子が見られる。</p>
<p>商業施設</p>	<p>セントレアの商業施設は、飲食店、物販店など合わせて120店舗がある。特に、旅客ターミナルビル4階の商業ゾーンには、和をテーマにした『ちょうちん横丁』、西洋をテーマとした『レンガ通り』があり、日本の空港で初めてテーマ性がある空間演出を施された。ちょうちん横丁には日本で初めての空港内展望風呂「風の湯」が営業している。また、スカイデッキからは、離発着あるいは駐機する飛行機や伊勢湾などの景色を楽しむことができる。</p>
<p>CS世界No.1空港</p>	<p>空港会社のみならず空港内の事業者が一丸となり、「CS世界No.1空港」を目指している。 ACI(国際空港評議会)監修による顧客サービスに関する国際空港評価『ASQ(Airport Service Quality)』において、規模別で2005年～2008年にかけて、4年連続第1位にランクされた。その後も2011年、2012年と2年連続第1位にランクされている。また2011年11月には「顧客サービスの特に優れた空港」として、「エクセレントエアポート」を受賞した。SKYTRAX社(航空輸送産業専門リサーチ会社)による顧客サービスに関する国際空港評価でも、2011年から3年連続で規模別・地域別第1位の「Best Regional Airport Asia award」を受賞している。</p>
<p>社会見学</p>	<p>学校教育への貢献と、地域や子供たちから愛される空港を目指すため、小学校高学年および特別支援学校(級)の児童・生徒を対象に、社会見学を実施している。</p>

セントレアボランティア	地域の方々が、ボランティアとして施設案内や社会見学で活躍しており、空港利用者に施設やサービスを案内するなど、困っている方々のニーズに応じたサポートを行い、温かいおもてなしを提供している。
昇龍道プロジェクト	国土交通省中部運輸局および北陸信越運輸局が、中部地域の自治体、観光関係者等と連携・協力しながら主導する「昇龍道プロジェクト」に、中部国際空港株式会社も推進主体の一員として取り組んでいる。セントレアでは、昇龍道の玄関口として旅客ターミナルビル内に、3体の龍のオブジェを設置している他、旅客ターミナルビル内の「昇龍道観光情報館」設置や、空港内店舗での銀聯カードの普及、Wi-Fi環境整備、多言語表示の整備などを実施している。
トライアスロン「アイアンマン70.3 セントレア知多・常滑ジャパン」	スポーツの振興、観光の振興および地域の活性化を目的に、また、セントレア開港5周年記念行事の一環として、常滑市と中部国際空港株式会社が誘致し、2010年9月19日に常滑市で第1回大会を開催した国際大会で、第4回大会となる2013年は、新たに知多市をコースに加えて開催した。
国際航空宇宙展 (JA2012)	2012年10月にセントレアおよびポートメッセなごやにて、国際航空宇宙展(ジャパンエアロスペース2012)を開催。セントレアは、航空産業拠点としての中部地域への貢献と、我が国の航空宇宙産業の振興と発展に寄与するため、空港制限区域の一部を会場として提供。同展の国内民間空港での開催は初めてであり、屋外実機展示、展示飛行(デモフライト等)などが実施された。

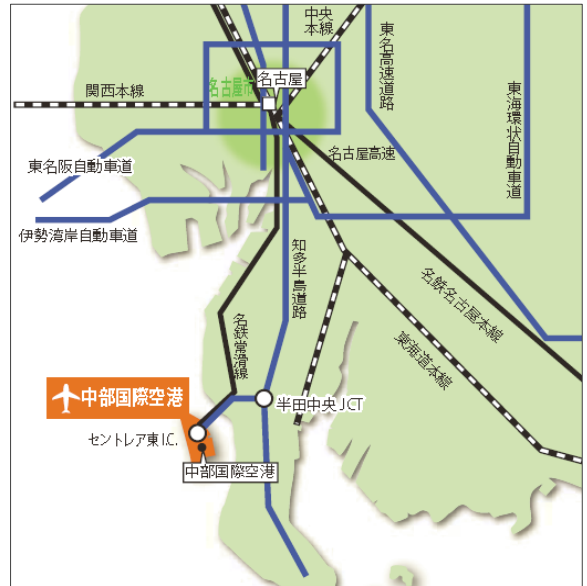

旅客ターミナルビル



中部国際空港上空



国内線側駐機風景



② 中部国際空港経年実績一覧(2005年度-2012年度)

区 分	単 位	2005年度	2006年度	2007年度	2008年度	2009年度
1. 航空旅客機	人	12,351,727	11,993,309	11,821,894	10,808,875	9,259,322
国際線	〃	5,329,812	5,467,483	5,563,944	4,975,830	4,303,275
国内線	〃	7,021,915	6,525,826	6,257,950	5,833,045	4,956,047
2. 航空機発着回数	回	106,436	106,897	102,596	96,548	86,434
国際線	〃	36,399	39,179	41,154	36,689	30,849
国内線	〃	70,037	67,718	61,442	59,859	55,585
3. 国際貨物取扱量	t	233,058	238,683	206,953	123,653	119,021
積込	〃	120,695	126,355	109,556	64,719	57,720
取卸	〃	112,363	112,328	97,397	58,934	61,301
4. 国内貨物取扱量	〃	40,817	41,069	42,000	39,272	34,607
発送	〃	23,811	25,010	25,545	21,909	19,577
到着	〃	17,006	16,059	16,455	17,363	15,030

注1 国際貨物取扱量は名古屋税関中部国際空港税関支署発表のもの。

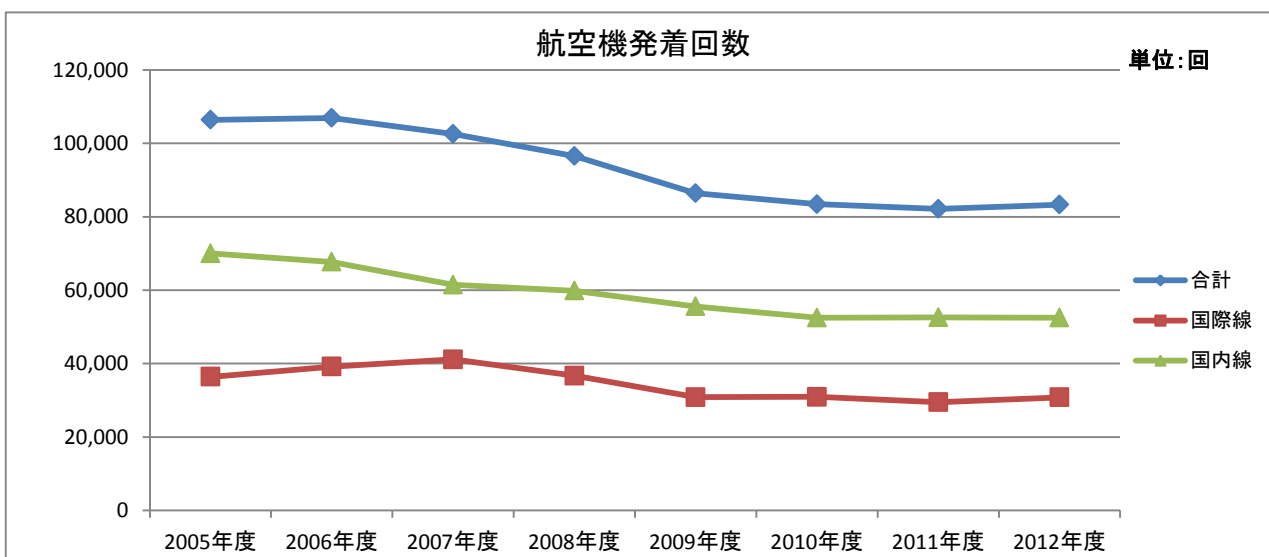
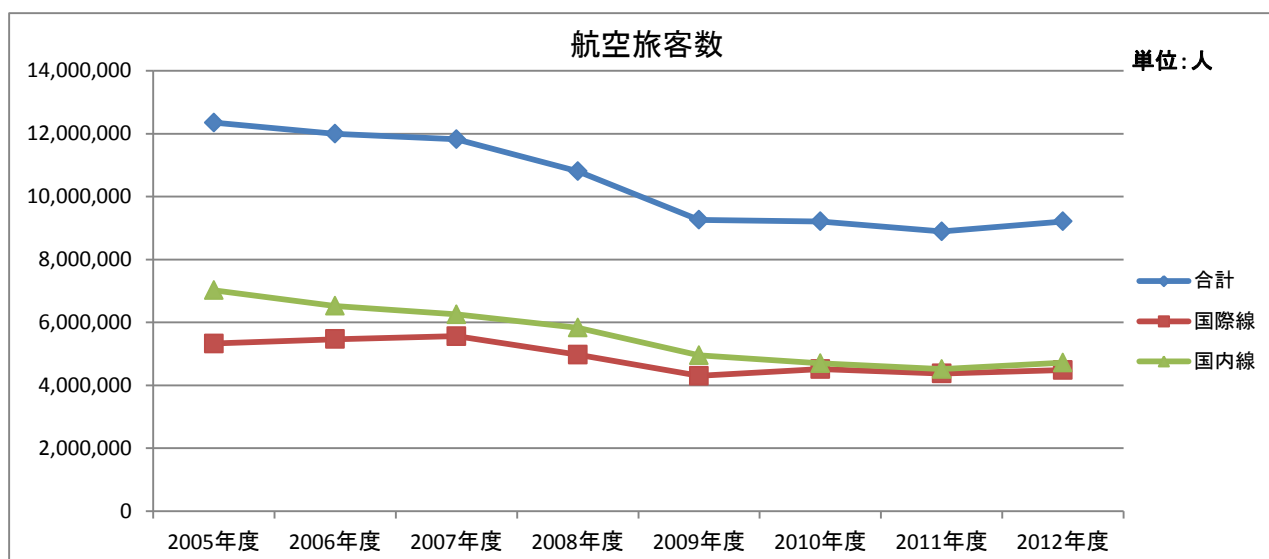

2010年度	2011年度	2012年度	合計
9,210,827	8,890,731	9,210,869	83,547,554
4,514,132	4,374,824	4,490,217	39,019,517
4,696,695	4,515,907	4,720,652	44,528,037
83,434	82,137	83,323	747,805
30,947	29,506	30,809	275,532
52,487	52,631	52,514	472,273
115,719	116,001	108,092	1,261,180
55,577	56,102	47,589	638,313
60,142	59,899	60,503	622,867
31,747	27,134	27,077	283,723
17,526	14,834	14,985	163,197
14,221	12,300	12,092	120,526

出典：中部国際空港株式会社ホームページ

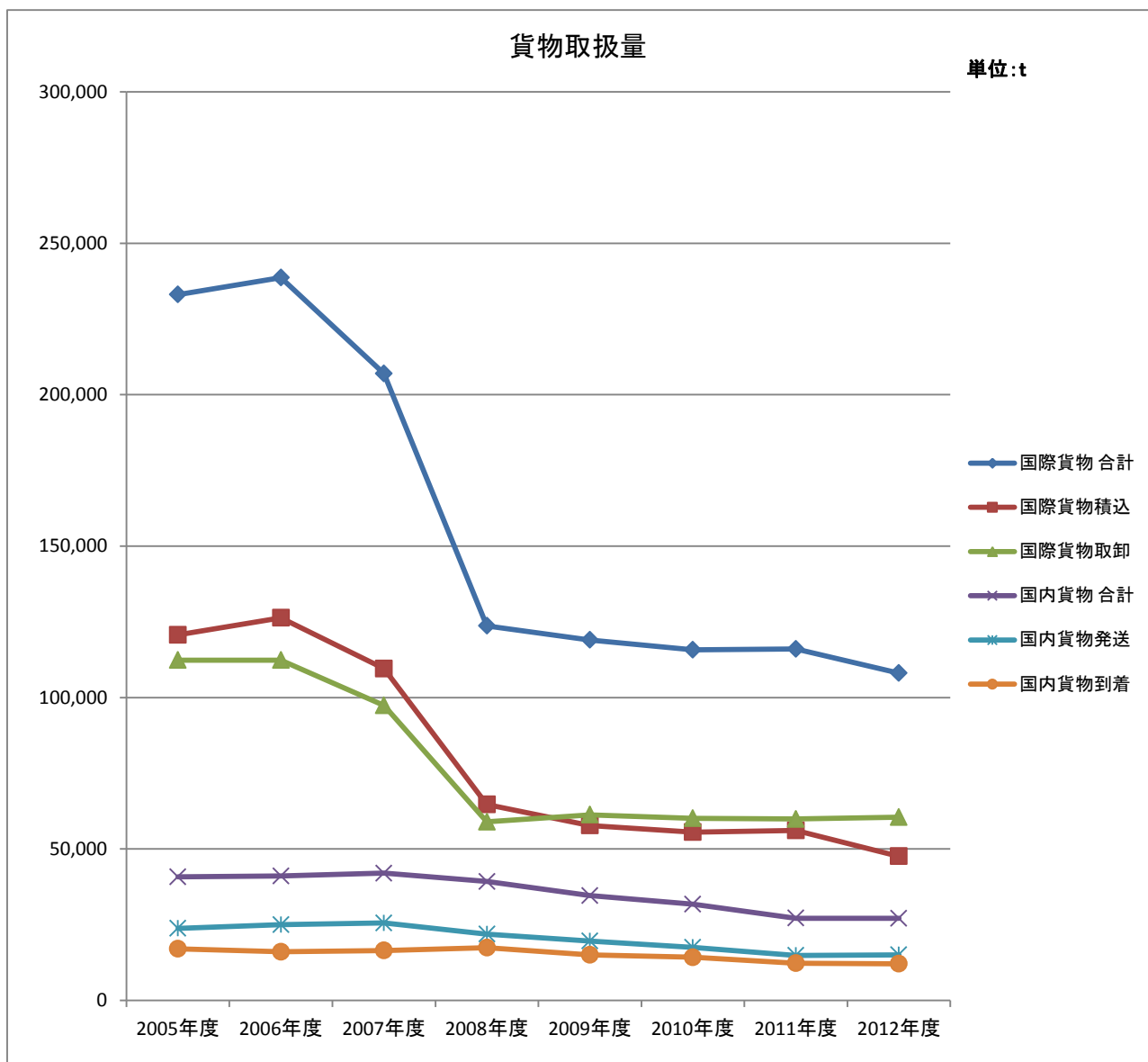

③ 中部国際空港年度別月次実績一覧(2005年度-2012年度)

[2012年度]

区 分	単 位	確 定 値				
		4月	5月	6月	7月	8月
1. 航空旅客機	人	728,061	755,496	747,843	802,920	922,126
国際線	〃	389,671	374,108	379,538	389,442	448,719
国内線	〃	338,390	381,388	368,305	413,478	473,407
2. 航空機発着回数	回	6,829	7,020	6,884	7,351	7,273
国際線	〃	2,669	2,689	2,581	2,706	2,709
国内線	〃	4,160	4,331	4,303	4,645	4,564
3. 国際貨物取扱量	t	9,829	8,517	8,817	8,610	8,478
積込	〃	4,451	3,983	4,072	3,833	3,690
取卸	〃	5,378	4,534	4,745	4,777	4,788
4. 国内貨物取扱量	〃	2,296	2,101	2,018	2,294	2,172
発送	〃	1,265	1,135	1,150	1,198	1,230
到着	〃	1,031	967	867	1,096	942

注1 国際貨物取扱量は名古屋税関中部国際空港税関支署発表のもの。

注2 集計差は端数処理の誤差。

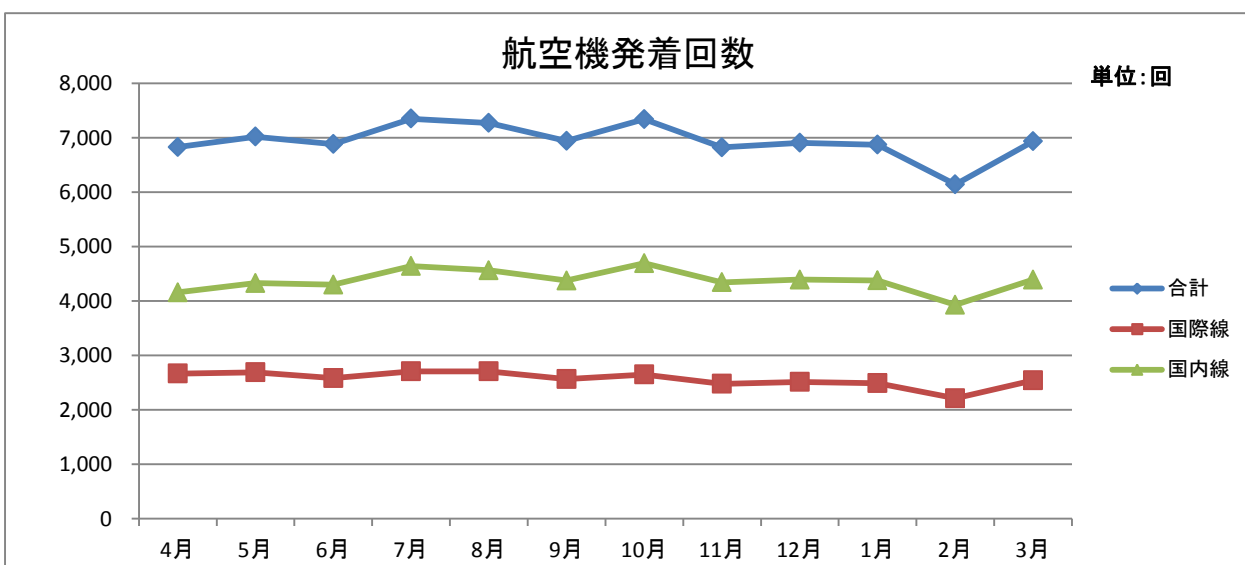
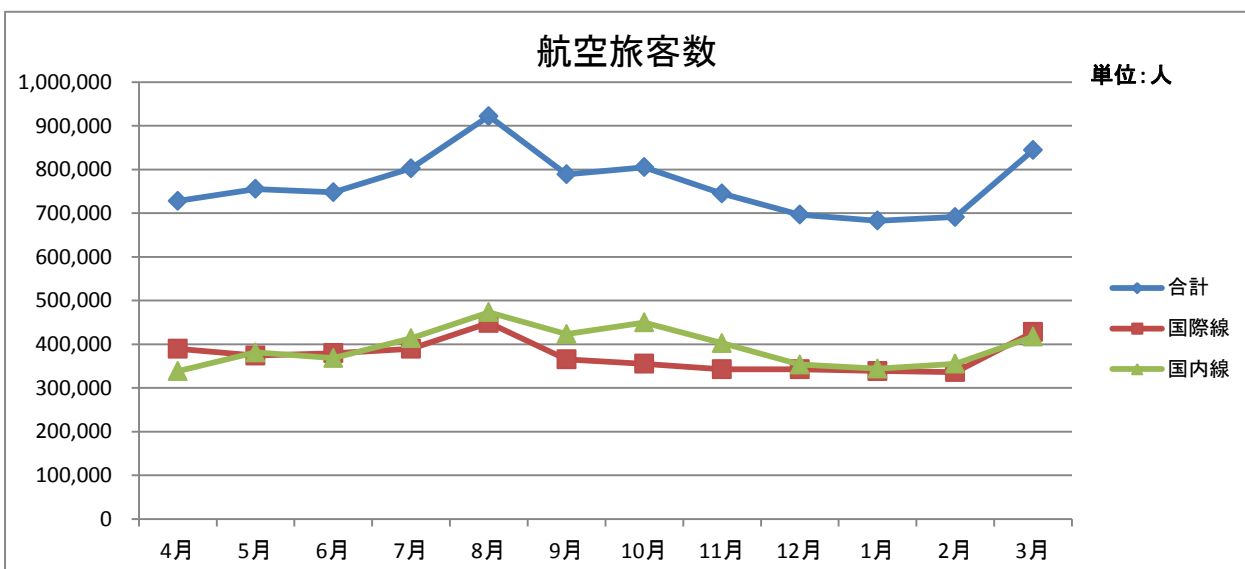

確定値							年度計
9月	10月	11月	12月	1月	2月	3月	
788,904	805,186	744,769	696,561	682,874	691,268	844,861	9,210,869
365,539	355,438	342,377	342,927	338,718	336,036	427,704	4,490,217
423,365	449,748	402,392	353,634	344,156	355,232	417,157	4,720,652
6,940	7,343	6,823	6,908	6,871	6,143	6,938	83,323
2,565	2,649	2,478	2,515	2,491	2,212	2,545	30,809
4,375	4,694	4,345	4,393	4,380	3,931	4,393	52,514
9,833	9,848	9,777	9,510	7,673	7,535	9,665	108,092
4,023	4,533	4,096	4,364	3,489	3,318	3,737	47,589
5,810	5,315	5,681	5,146	4,184	4,217	5,928	60,503
2,190	2,346	2,390	2,874	1,905	2,010	2,481	27,077
1,189	1,279	1,436	1,672	979	1,098	1,354	14,985
1,001	1,067	954	1,202	926	912	1,127	12,092

出典：中部国際空港株式会社ホームページ

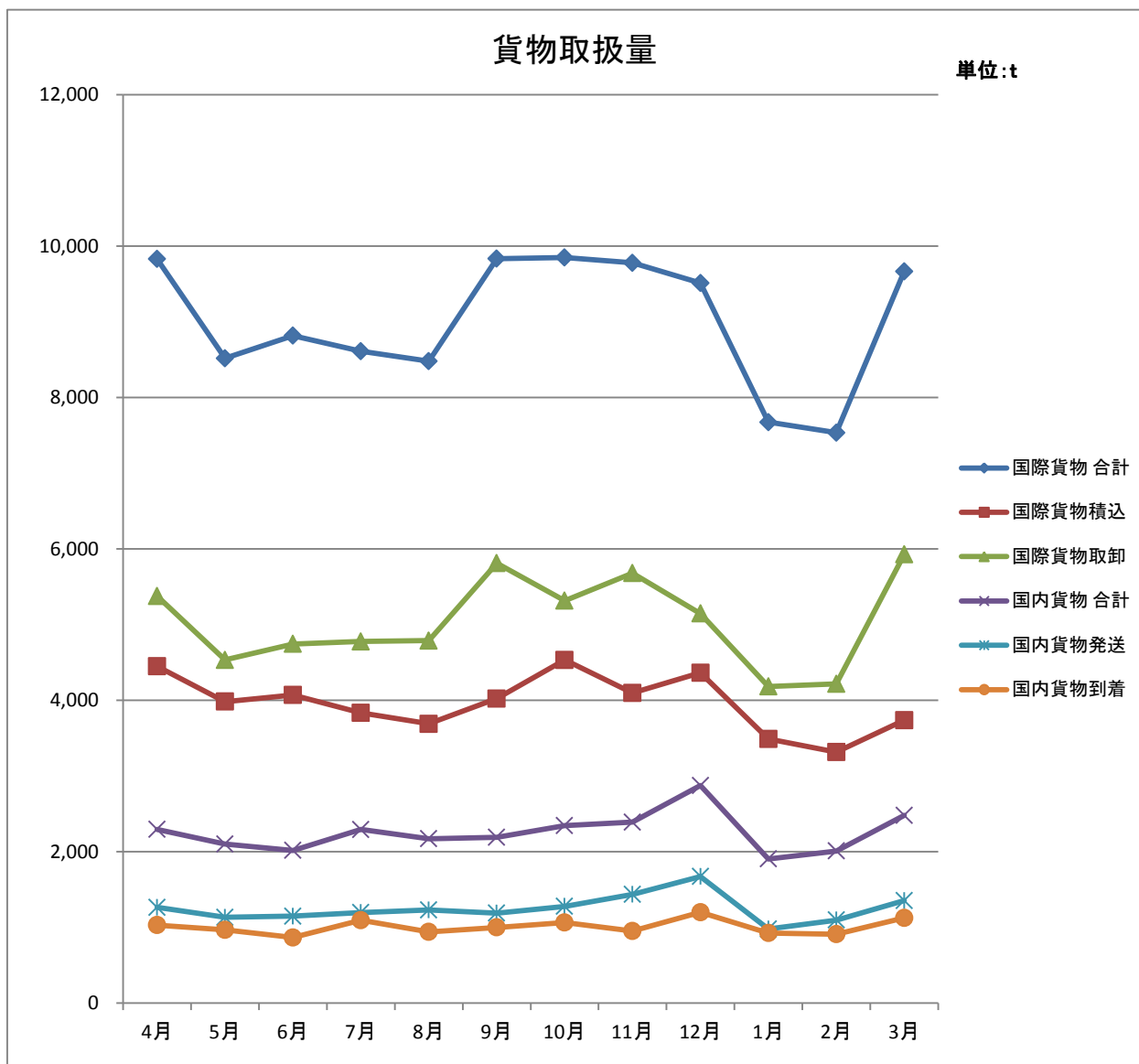

[2011年度]

区 分	単 位	確 定 値				
		4月	5月	6月	7月	8月
1. 航空旅客機	人	582,427	658,283	663,947	755,066	919,463
国際線	"	304,812	321,589	326,902	361,664	427,200
国内線	"	277,615	336,694	337,045	393,402	492,263
2. 航空機発着回数	回	6,606	6,729	6,603	6,937	7,456
国際線	"	2,433	2,438	2,389	2,443	2,551
国内線	"	4,173	4,291	4,214	4,494	4,905
3. 国際貨物取扱量	t	9,547	8,828	9,761	9,495	8,358
積込	"	4,628	4,136	5,056	4,257	4,044
取卸	"	4,919	4,692	4,705	5,238	4,314
4. 国内貨物取扱量	"	2,257	2,051	2,234	2,337	2,204
発送	"	1,250	1,050	1,196	1,303	1,236
到着	"	1,007	1,001	1,038	1,034	967

注1 国際貨物取扱量は名古屋税関中部国際空港税関支署発表のもの。

注2 集計差は端数処理の誤差。

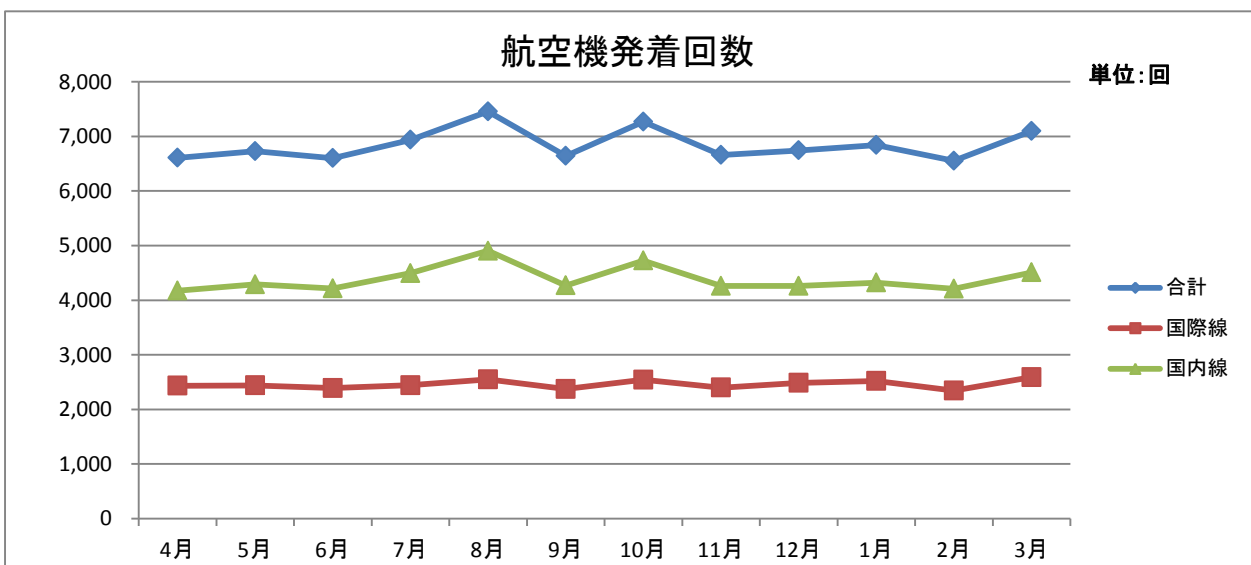
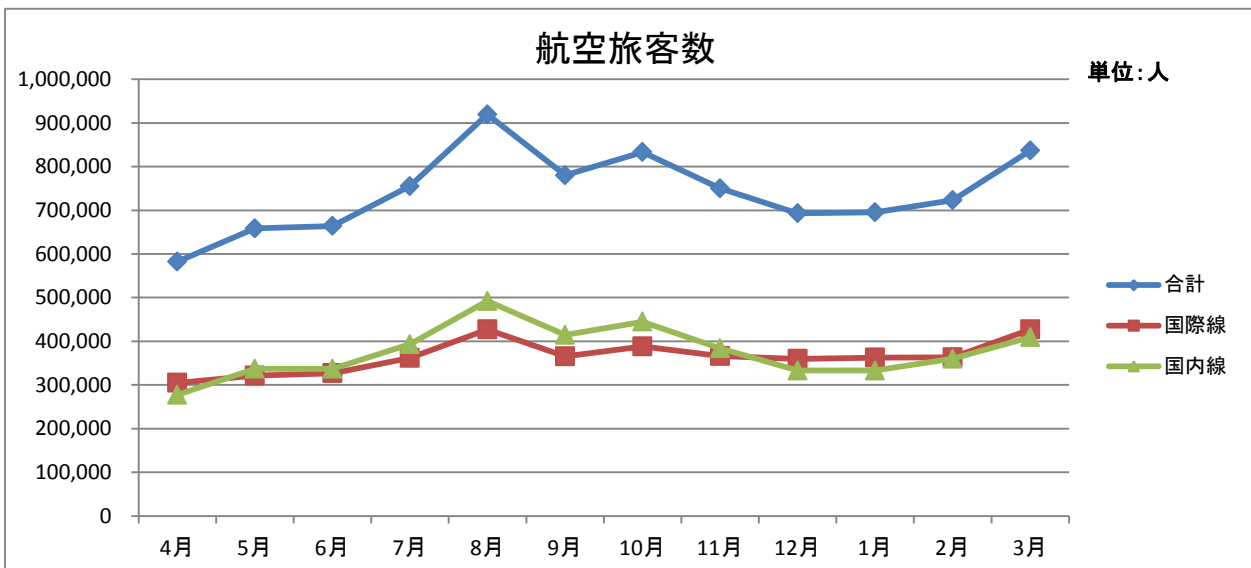

確定値							年度計
9月	10月	11月	12月	1月	2月	3月	
780,056	833,139	749,879	693,024	695,355	723,128	836,964	8,890,731
365,381	388,405	366,125	360,011	362,387	363,080	427,268	4,374,824
414,675	444,734	383,754	333,013	332,968	360,048	409,696	4,515,907
6,642	7,267	6,661	6,743	6,841	6,553	7,099	82,137
2,372	2,542	2,399	2,483	2,521	2,344	2,591	29,506
4,270	4,725	4,262	4,260	4,320	4,209	4,508	52,631
9,511	10,741	10,948	9,957	8,775	9,691	10,389	116,001
4,404	5,327	5,411	5,046	4,500	4,617	4,676	56,102
5,107	5,414	5,537	4,911	4,275	5,074	5,713	59,899
2,295	2,360	2,253	2,728	1,960	2,087	2,368	27,133
1,237	1,297	1,347	1,547	1,059	1,086	1,226	14,834
1,058	1,063	906	1,182	901	1,001	1,142	12,299

出典：中部国際空港株式会社ホームページ

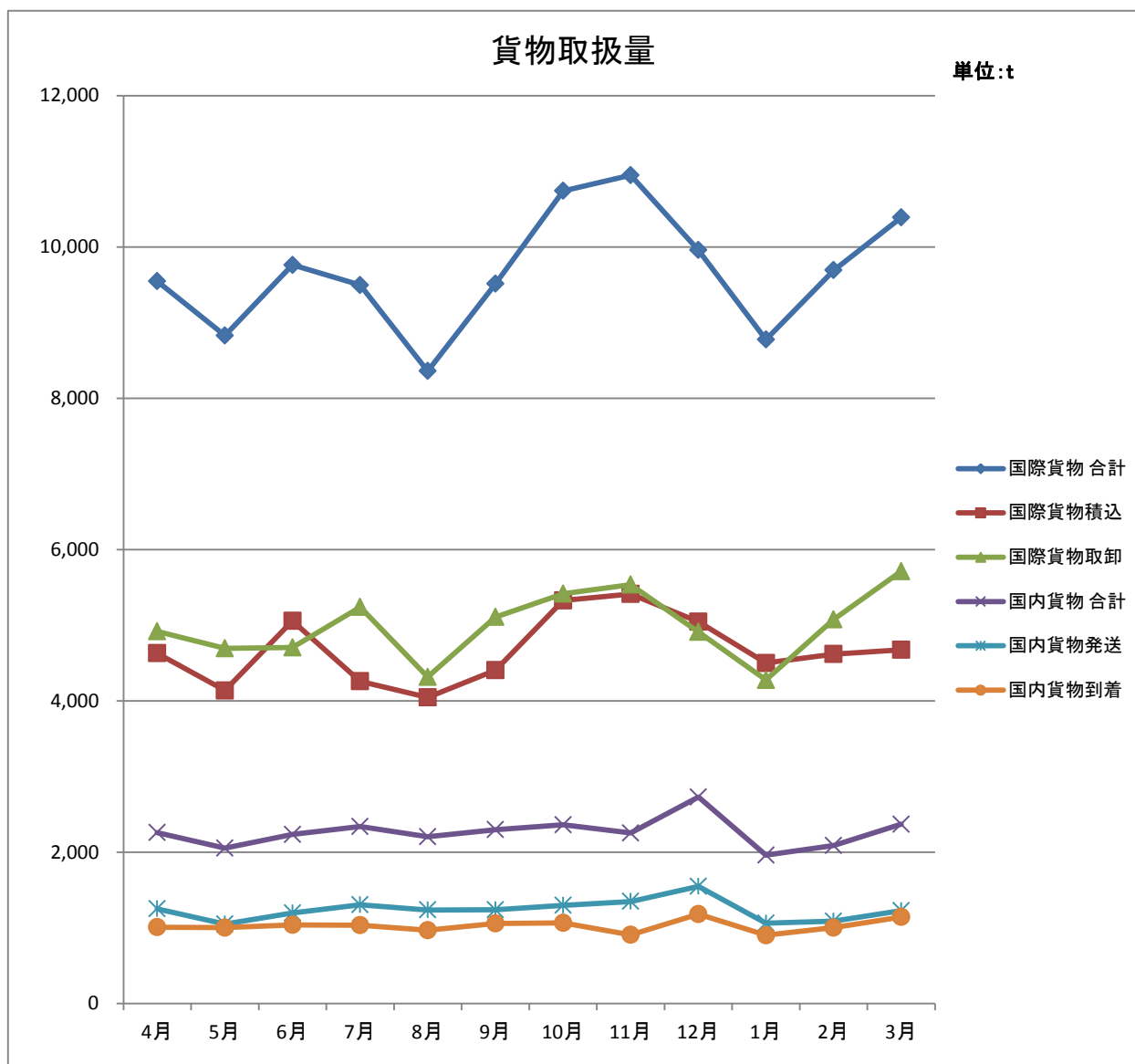

[2010年度]

区 分	単 位	確 定 値				
		4月	5月	6月	7月	8月
1. 航空旅客機	人	747,655	789,503	769,147	809,657	945,127
国際線	"	375,038	374,268	371,727	390,206	444,453
国内線	"	372,617	415,235	397,420	419,451	500,674
2. 航空機発着回数	回	6,979	7,220	7,175	7,506	7,637
国際線	"	2,546	2,706	2,554	2,707	2,746
国内線	"	4,433	4,514	4,621	4,799	4,891
3. 国際貨物取扱量	t	10,250	9,900	9,665	9,520	9,480
積込	"	4,674	4,848	4,943	4,534	4,378
取卸	"	5,576	5,052	4,722	4,986	5,102
4. 国内貨物取扱量	"	2,707	2,382	2,483	2,763	2,480
発送	"	1,457	1,201	1,298	1,434	1,315
到着	"	1,250	1,182	1,185	1,329	1,166

注1 国際貨物取扱量は名古屋税関中部国際空港税関支署発表のもの。

注2 集計差は端数処理の誤差。

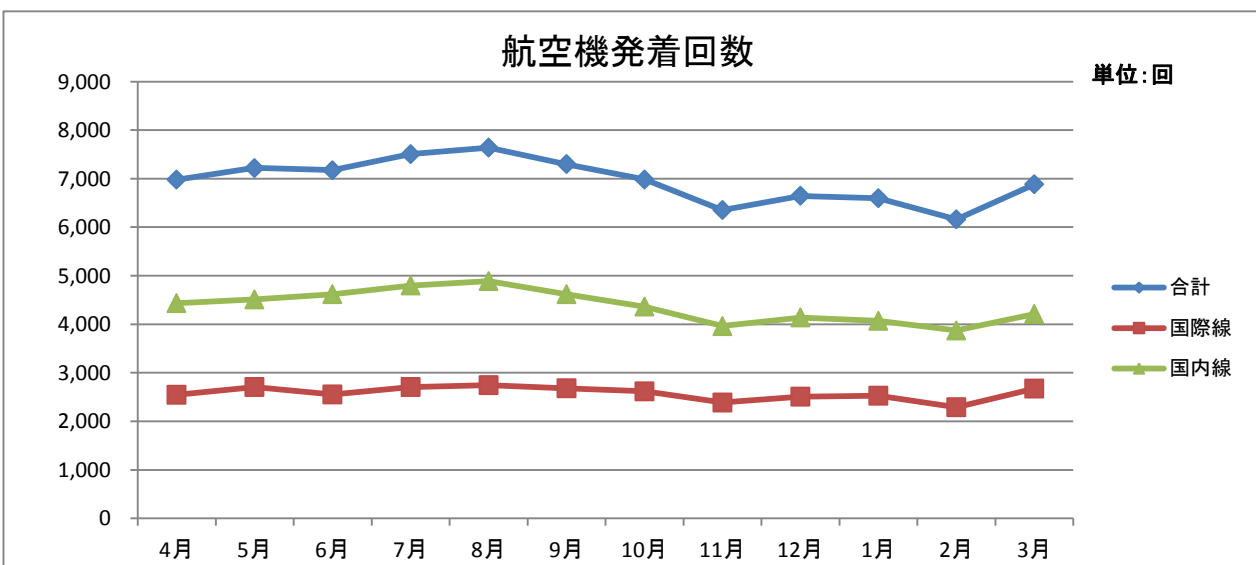
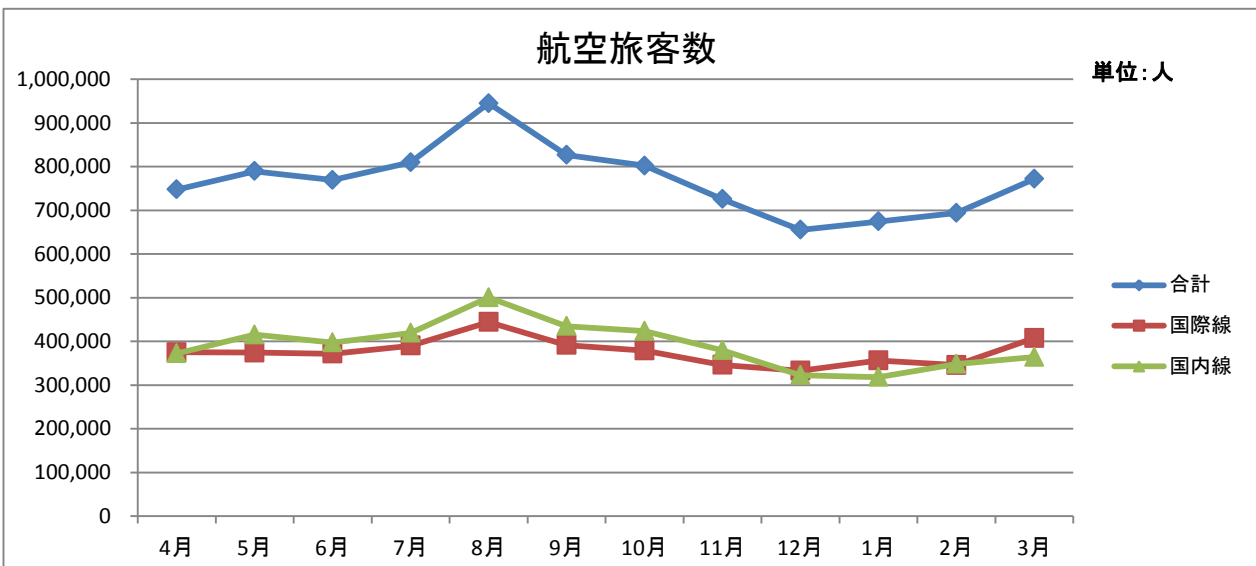

確定値							年度計
9月	10月	11月	12月	1月	2月	3月	
826,559	802,136	725,727	655,251	674,363	693,865	771,837	9,210,827
391,655	378,731	346,080	332,617	356,015	345,785	407,557	4,514,132
434,904	423,405	379,647	322,634	318,348	348,080	364,280	4,696,695
7,299	6,983	6,351	6,645	6,594	6,162	6,883	83,434
2,681	2,620	2,389	2,507	2,526	2,291	2,674	30,947
4,618	4,363	3,962	4,138	4,068	3,871	4,209	52,487
11,073	10,920	9,418	9,215	7,700	7,713	10,865	115,719
5,082	5,611	4,204	4,407	3,801	3,898	5,197	55,577
5,991	5,309	5,214	4,808	3,899	3,815	5,668	60,142
2,525	2,703	2,921	3,338	2,201	2,349	2,895	31,747
1,357	1,457	1,727	2,040	1,270	1,384	1,586	17,526
1,168	1,246	1,194	1,298	930	965	1,309	14,221

出典：中部国際空港株式会社ホームページ

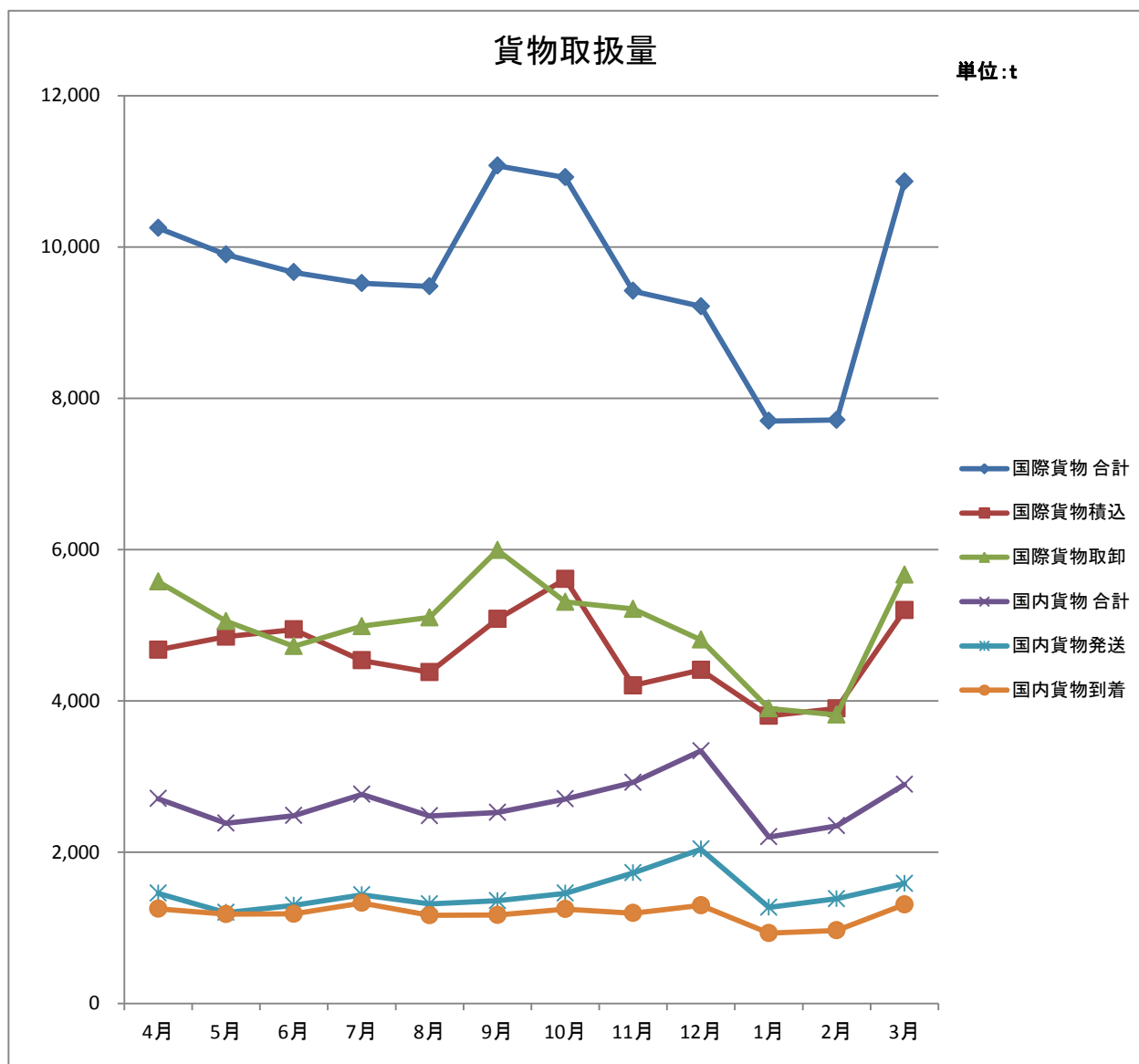

[2009年度]

区 分	単 位	確 定 値				
		4月	5月	6月	7月	8月
1. 航空旅客機	人	713,316	732,640	663,501	790,817	925,550
国際線	〃	364,369	313,408	263,305	350,687	411,242
国内線	〃	348,947	419,232	400,196	440,130	514,308
2. 航空機発着回数	回	6,966	7,306	7,139	7,513	7,676
国際線	〃	2,606	2,714	2,477	2,660	2,737
国内線	〃	4,360	4,592	4,662	4,853	4,939
3. 国際貨物取扱量	t	8,407	8,321	8,693	9,151	9,132
積込	〃	4,091	4,144	4,205	4,379	4,451
取卸	〃	4,316	4,177	4,488	4,772	4,681
4. 国内貨物取扱量	〃	3,178	2,946	2,876	3,335	3,067
発送	〃	1,878	1,672	1,666	1,736	1,710
到着	〃	1,300	1,274	1,210	1,599	1,356

注1 国際貨物取扱量は名古屋税関中部国際空港税関支署発表のもの。

注2 集計差は端数処理の誤差。

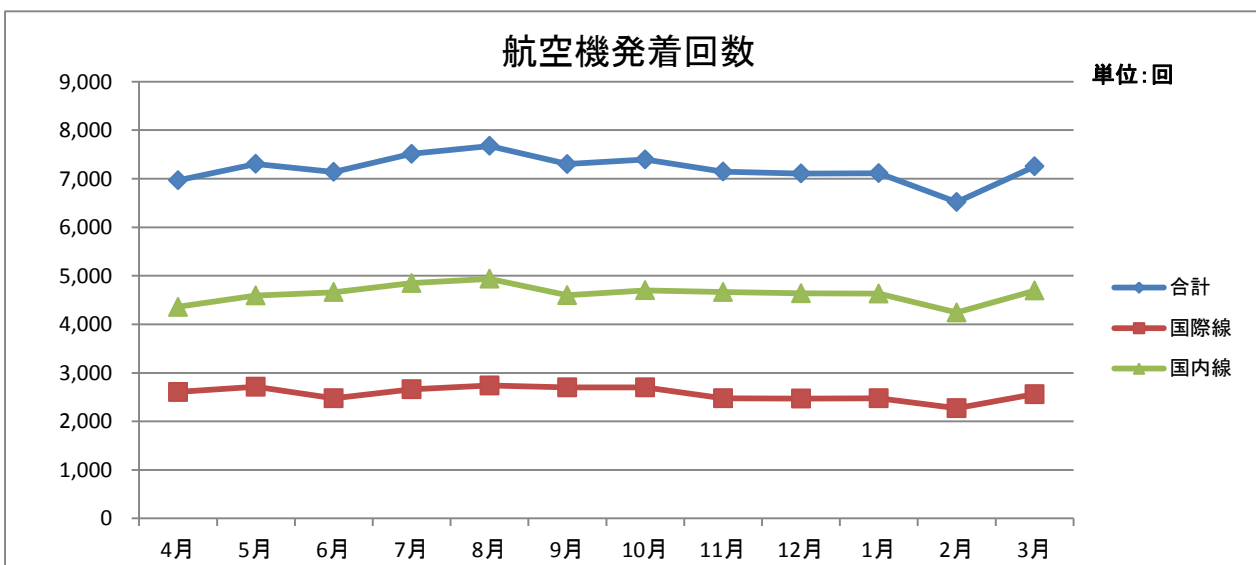
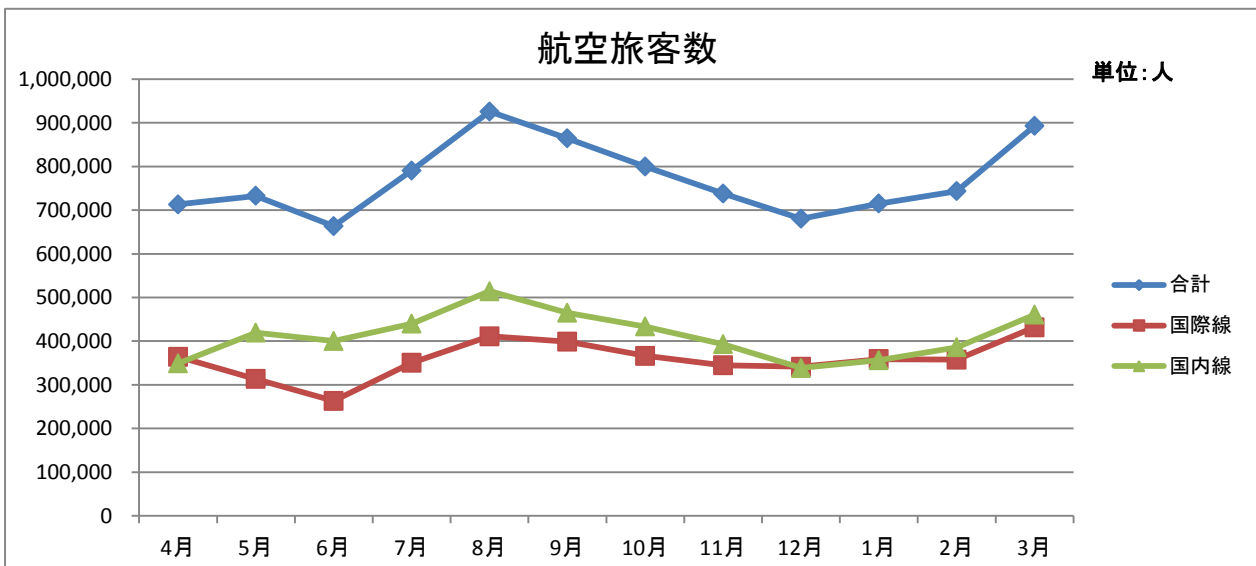

確定値							年度計
9月	10月	11月	12月	1月	2月	3月	
864,130	800,032	738,111	680,241	715,025	743,317	892,642	9,259,322
399,196	366,376	344,838	341,540	358,835	357,581	431,898	4,303,275
464,934	433,656	393,273	338,701	356,190	385,736	460,744	4,956,047
7,301	7,399	7,144	7,106	7,112	6,519	7,253	86,434
2,699	2,699	2,478	2,469	2,477	2,274	2,559	30,849
4,602	4,700	4,666	4,637	4,635	4,245	4,694	55,585
11,775	12,211	10,839	10,259	9,192	9,245	11,796	119,021
5,334	6,241	4,943	4,877	4,835	4,703	5,517	57,720
6,441	5,970	5,896	5,382	4,357	4,542	6,279	61,301
3,020	3,114	2,589	3,143	2,214	2,308	2,818	34,607
1,802	1,775	1,491	1,812	1,236	1,284	1,515	19,577
1,218	1,339	1,098	1,331	977	1,024	1,303	15,030

出典：中部国際空港株式会社ホームページ

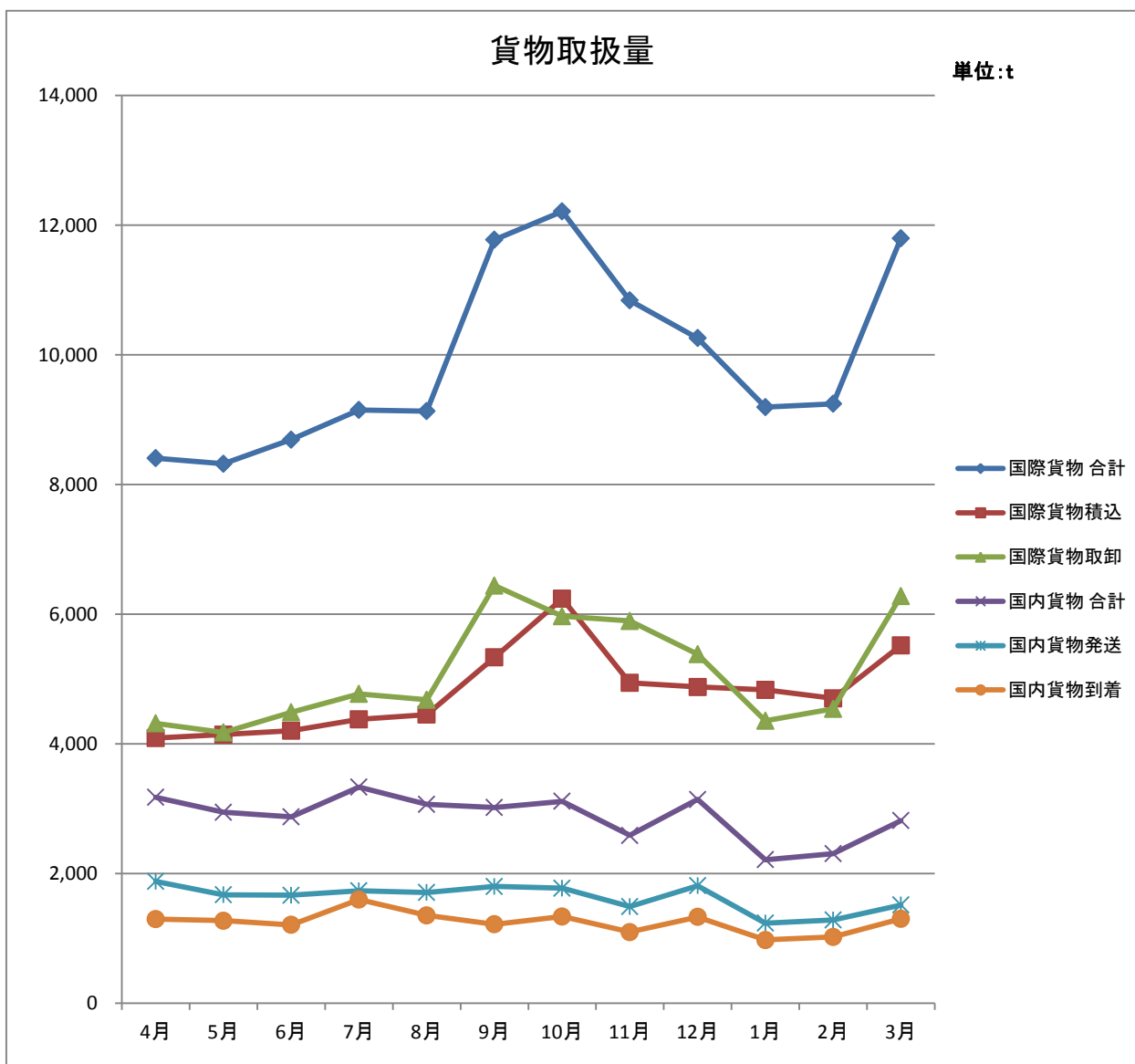

[2008年度]

区 分	単 位	確 定 値				
		4月	5月	6月	7月	8月
1. 航空旅客機	人	878,601	960,781	938,290	943,765	1,056,536
国際線	"	429,514	443,835	431,710	428,316	456,417
国内線	"	449,087	516,946	506,580	515,449	600,119
2. 航空機発着回数	回	7,949	8,350	8,289	8,600	8,608
国際線	"	3,070	3,248	3,210	3,284	3,258
国内線	"	4,879	5,102	5,079	5,316	5,350
3. 国際貨物取扱量	t	13,295	12,737	12,859	12,268	11,190
積込	"	7,359	7,198	7,452	6,910	6,018
取卸	"	5,936	5,539	5,407	5,358	5,172
4. 国内貨物取扱量	"	3,392	3,297	3,122	3,537	3,458
発送	"	1,979	1,812	1,684	1,810	1,845
到着	"	1,413	1,485	1,438	1,727	1,613

注1 国際貨物取扱量は名古屋税関中部国際空港税関支署発表のもの。

注2 集計差は端数処理の誤差。

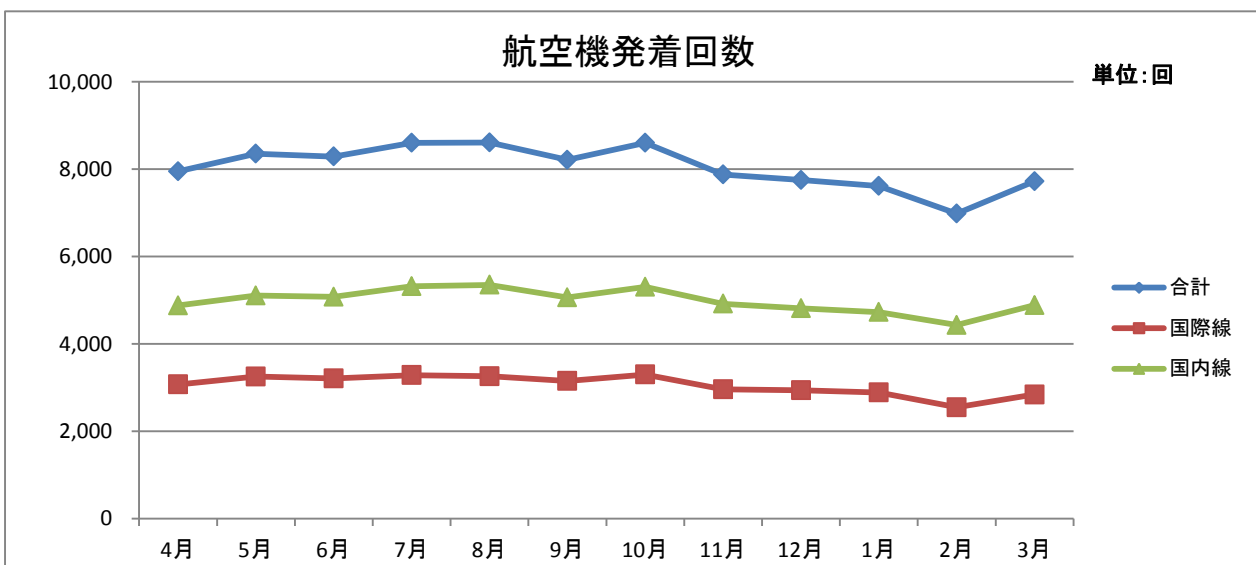
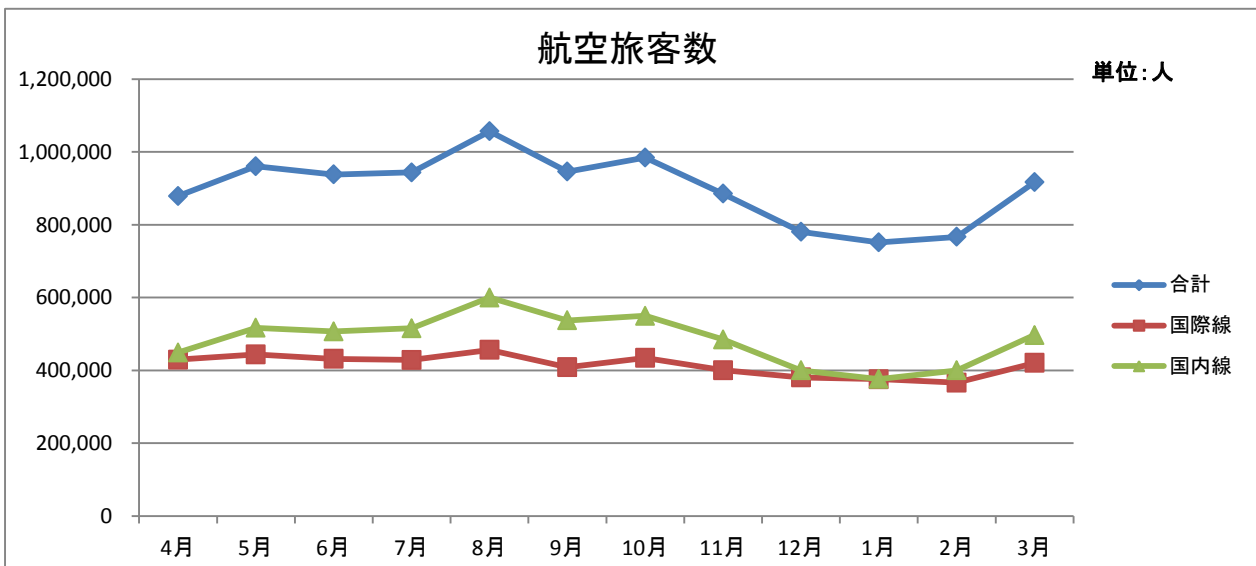

確定値							年度計
9月	10月	11月	12月	1月	2月	3月	
945,829	984,182	885,123	780,215	751,883	766,538	917,132	10,808,875
408,741	434,363	400,208	380,361	375,704	366,411	420,250	4,975,830
537,088	549,819	484,915	399,854	376,179	400,127	496,882	5,833,045
8,209	8,602	7,878	7,749	7,614	6,978	7,722	96,548
3,150	3,297	2,961	2,939	2,886	2,547	2,839	36,689
5,059	5,305	4,917	4,810	4,728	4,431	4,883	59,859
10,964	12,761	10,617	7,234	5,853	6,060	7,815	123,653
5,906	6,884	4,749	3,271	2,761	2,752	3,459	64,719
5,058	5,877	5,868	3,963	3,092	3,308	4,356	58,934
3,182	3,436	3,221	4,215	2,565	2,593	3,255	39,273
1,746	1,918	1,924	2,570	1,447	1,428	1,746	21,909
1,436	1,518	1,297	1,645	1,118	1,165	1,508	17,363

出典：中部国際空港株式会社ホームページ

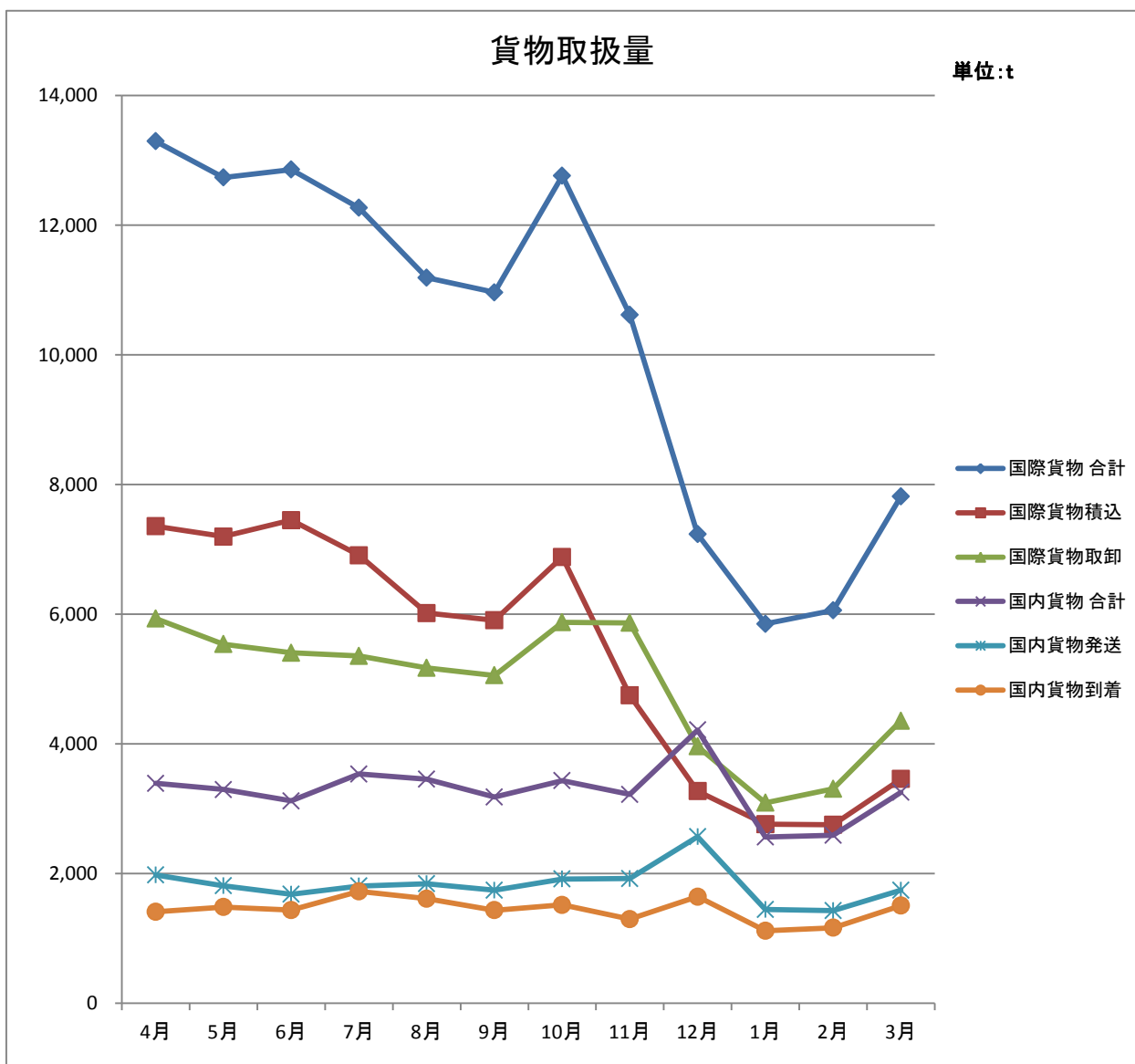

[2007年度]

区 分	単 位	確 定 値				
		4月	5月	6月	7月	8月
1. 航空旅客機	人	898,059	979,251	978,019	968,196	1,153,183
国際線	〃	451,330	460,404	454,235	451,337	515,642
国内線	〃	446,729	518,847	523,784	516,859	637,541
2. 航空機発着回数	回	8,506	8,920	8,755	8,904	9,136
国際線	〃	3,514	3,604	3,465	3,547	3,554
国内線	〃	4,992	5,316	5,290	5,357	5,582
3. 国際貨物取扱量	t	19,384	16,470	18,383	17,076	16,443
積込	〃	9,992	8,553	10,098	8,756	8,823
取卸	〃	9,392	7,917	8,285	8,320	7,620
4. 国内貨物取扱量	〃	3,664	3,433	3,379	3,723	3,731
発送	〃	2,197	1,974	2,033	2,140	2,254
到着	〃	1,468	1,459	1,347	1,583	1,478

注1 国際貨物取扱量は名古屋税関中部国際空港税関支署発表のもの。

注2 集計差は端数処理の誤差。

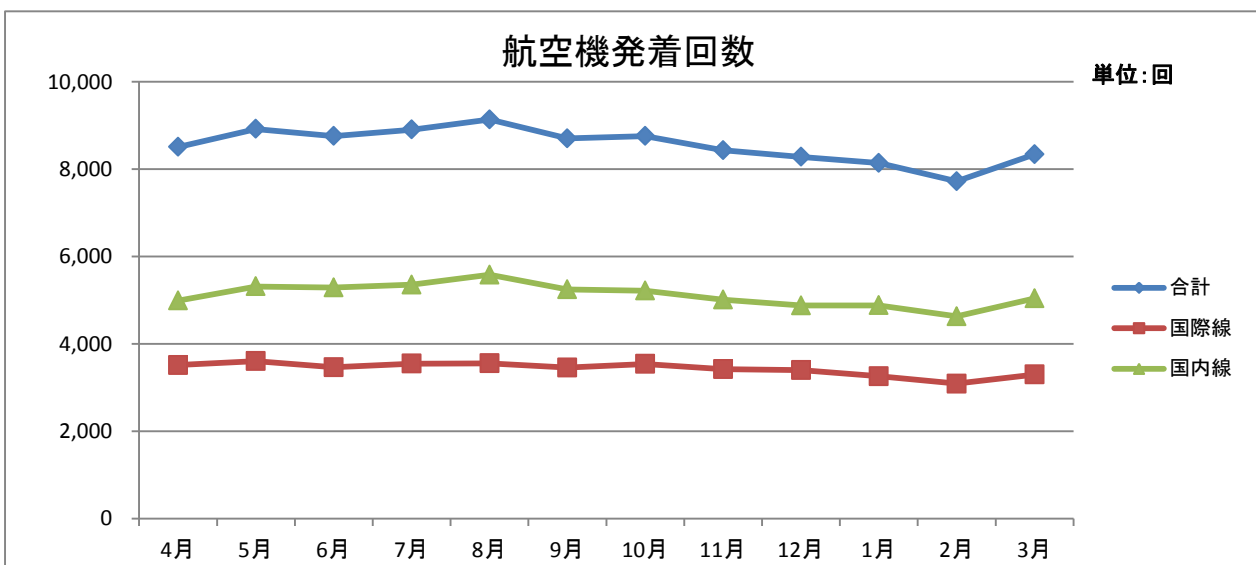
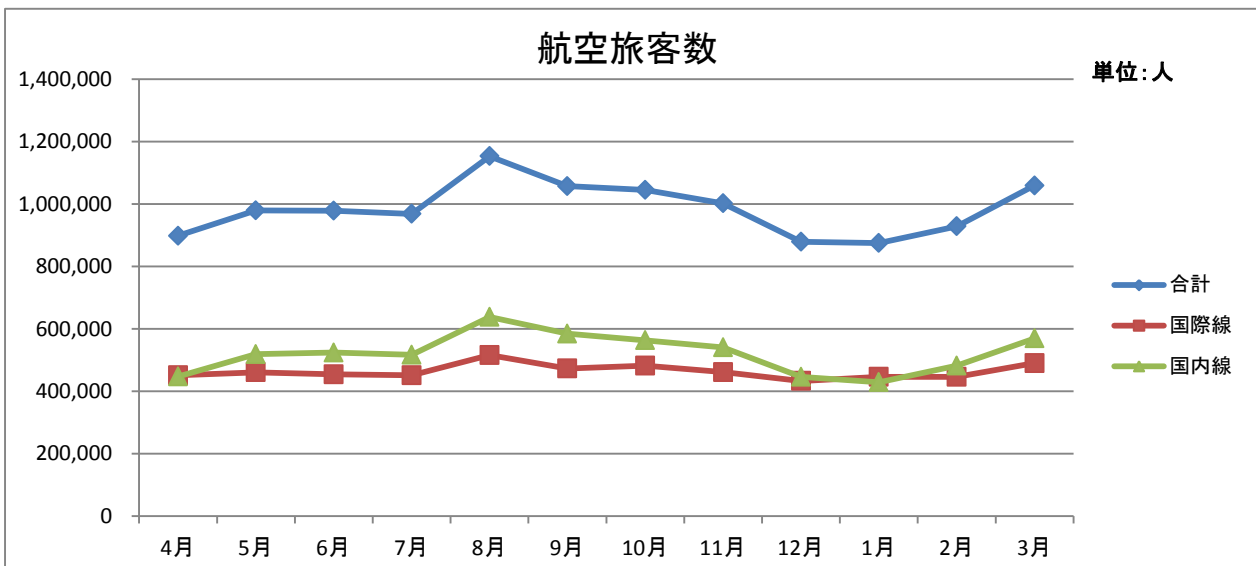

確定値							年度計
9月	10月	11月	12月	1月	2月	3月	
1,057,149	1,045,278	1,001,898	878,666	874,625	928,251	1,059,319	11,821,894
472,575	482,267	461,207	432,600	445,897	446,331	490,119	5,563,944
584,574	563,011	540,691	446,066	428,728	481,920	569,200	6,257,950
8,702	8,758	8,434	8,279	8,142	7,720	8,340	102,596
3,457	3,542	3,423	3,401	3,260	3,089	3,298	41,154
5,245	5,216	5,011	4,878	4,882	4,631	5,042	61,442
19,363	19,225	20,896	18,281	12,744	13,454	15,234	206,953
10,137	10,772	10,073	9,838	7,005	7,452	8,057	109,556
9,226	8,453	10,823	8,443	5,739	6,002	7,177	97,397
3,318	3,507	3,618	4,432	2,772	2,976	3,446	41,999
2,072	2,159	2,339	2,842	1,740	1,778	2,017	25,545
1,246	1,347	1,279	1,591	1,032	1,197	1,429	16,455

出典：中部国際空港株式会社ホームページ

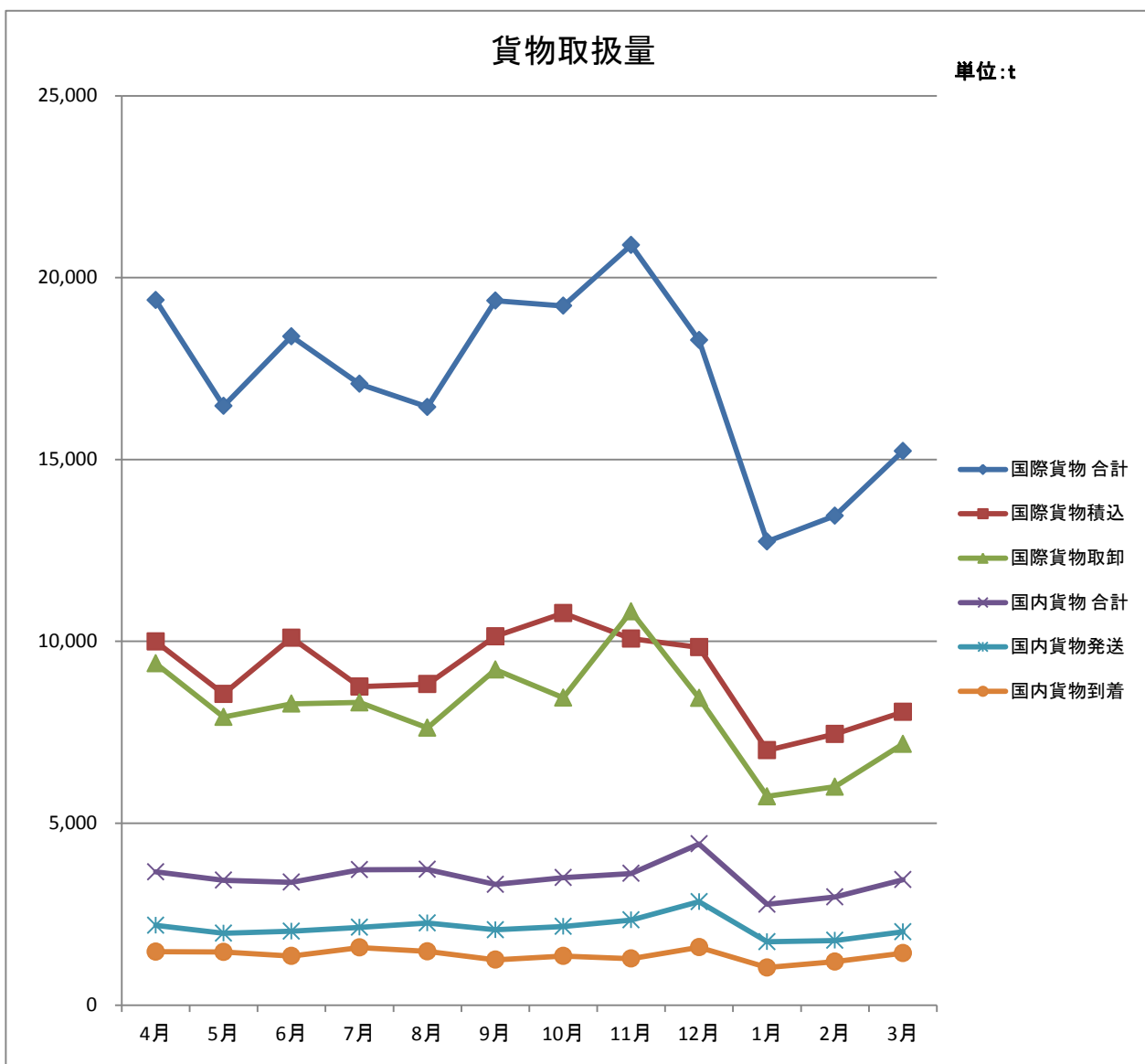

[2006年度]

区 分	単 位	確 定 値				
		4月	5月	6月	7月	8月
1. 航空旅客機	人	887,691	992,694	972,675	1,003,240	1,165,427
国際線	"	418,758	437,951	442,492	442,874	503,262
国内線	"	468,933	554,743	530,183	560,366	662,165
2. 航空機発着回数	回	8,759	9,148	9,062	9,368	9,390
国際線	"	3,076	3,146	3,135	3,281	3,288
国内線	"	5,683	6,002	5,927	6,087	6,102
3. 国際貨物取扱量	t	22,558	18,359	20,088	19,106	17,196
積込	"	12,581	10,318	11,516	10,128	8,474
取卸	"	9,977	8,042	8,572	8,978	8,722
4. 国内貨物取扱量	"	3,512	3,167	3,382	3,640	3,464
発送	"	2,221	1,878	2,013	2,031	2,015
到着	"	1,291	1,290	1,369	1,609	1,450

注1 国際貨物取扱量は名古屋税関中部国際空港税関支署発表のもの。

注2 集計差は端数処理の誤差。

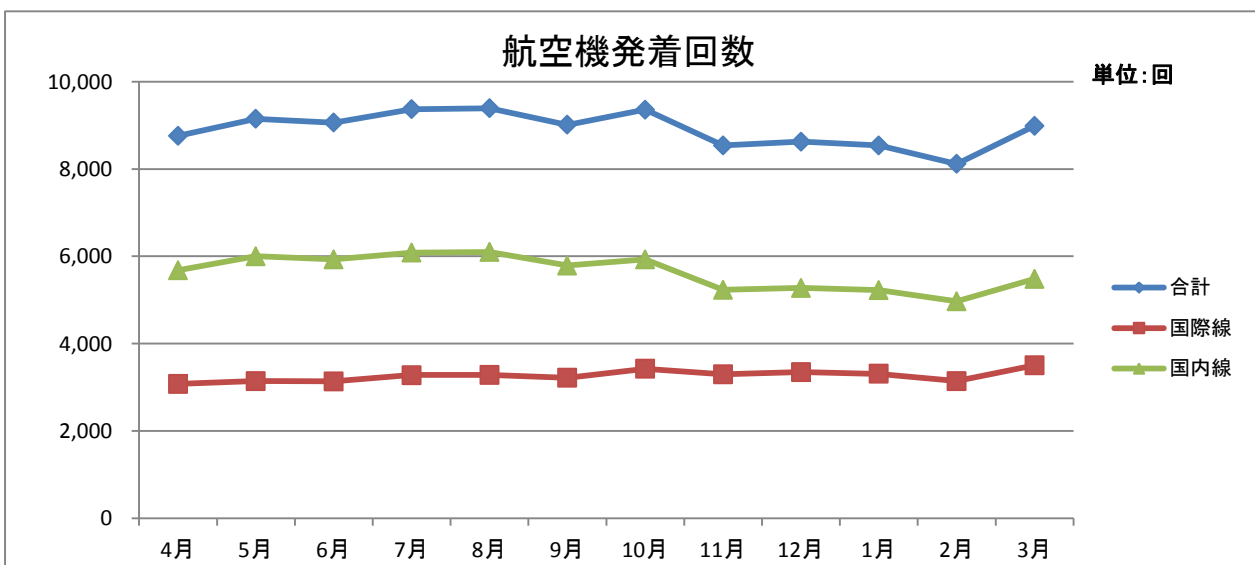
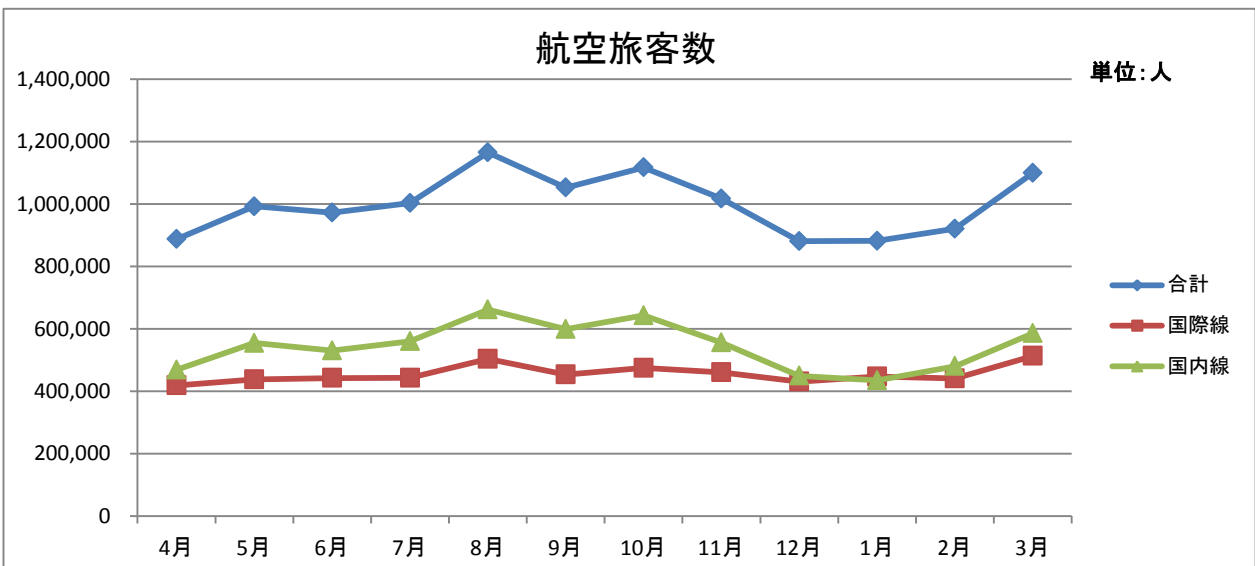

確定値							年度計
9月	10月	11月	12月	1月	2月	3月	
1,053,000	1,117,539	1,017,355	881,085	881,965	921,071	1,099,567	11,993,309
453,699	474,729	460,899	431,290	447,436	440,668	513,425	5,467,483
599,301	642,810	556,456	449,795	434,529	480,403	586,142	6,525,826
9,011	9,357	8,538	8,625	8,539	8,116	8,984	106,897
3,221	3,427	3,302	3,347	3,310	3,144	3,502	39,179
5,790	5,930	5,236	5,278	5,229	4,972	5,482	67,718
20,728	22,874	23,640	21,292	16,147	16,477	20,217	238,683
10,538	11,638	11,449	11,409	8,848	9,219	10,237	126,355
10,190	11,236	12,191	9,883	7,299	7,258	9,980	112,328
3,344	3,530	3,515	4,060	2,676	2,992	3,784	41,068
2,028	2,147	2,283	2,536	1,646	1,884	2,329	25,010
1,316	1,383	1,232	1,524	1,031	1,108	1,455	16,059

出典：中部国際空港株式会社ホームページ

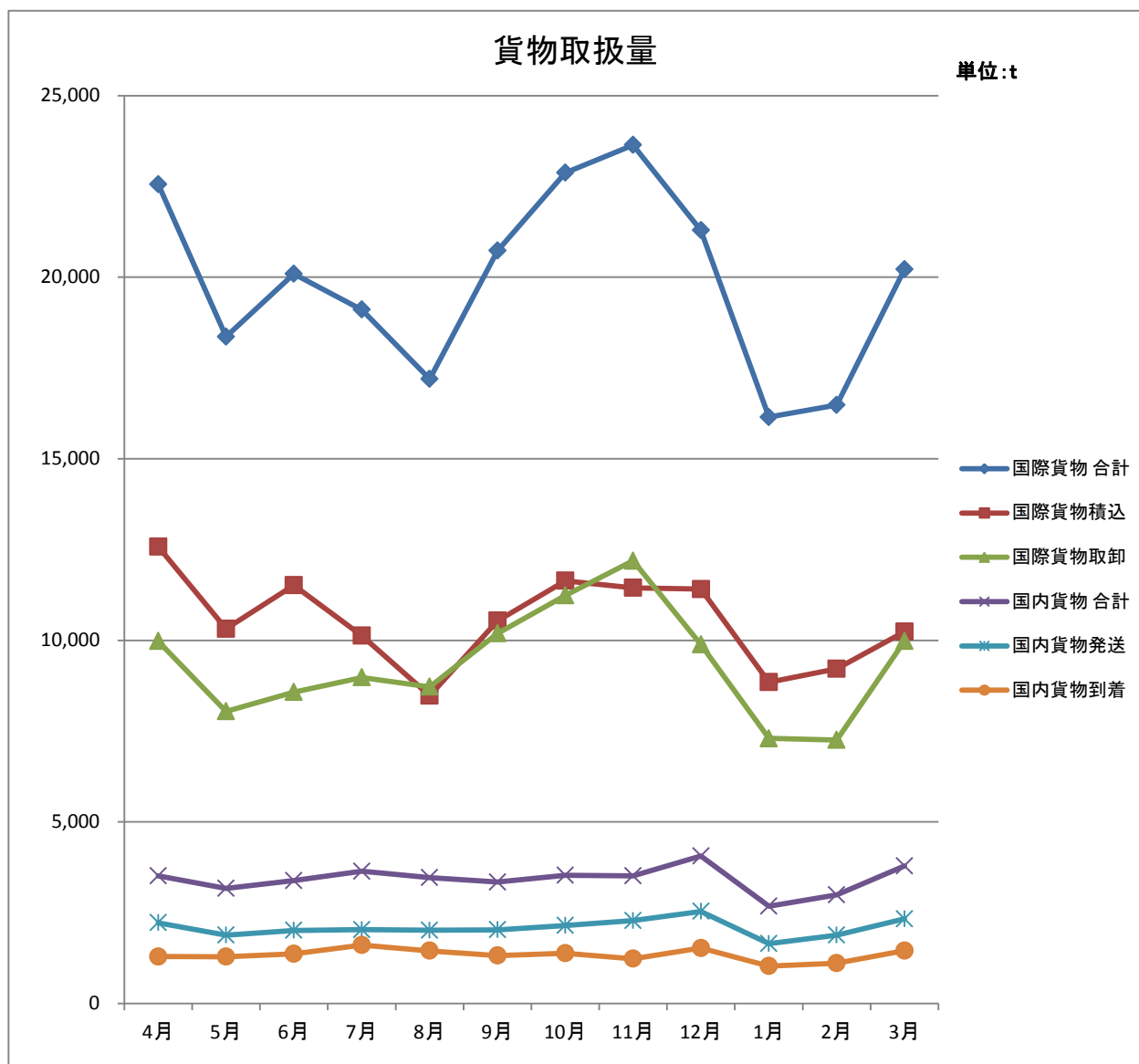

[2005年度]

区 分	単 位	確 定 値				
		4月	5月	6月	7月	8月
1. 航空旅客機	人	961,573	1,067,844	1,093,140	1,110,308	1,253,233
国際線	〃	421,207	442,600	446,413	460,791	506,518
国内線	〃	540,366	625,244	646,727	649,517	746,715
2. 航空機発着回数	回	8,484	8,868	8,932	9,224	9,365
国際線	〃	2,783	2,984	2,983	3,088	3,104
国内線	〃	5,701	5,884	5,949	6,136	6,261
3. 国際貨物取扱量	t	15,118	14,031	16,464	17,153	14,793
積込	〃	7,561	7,269	8,782	8,916	7,836
取卸	〃	7,557	6,762	7,682	8,237	6,957
4. 国内貨物取扱量	〃	3,484	2,909	3,128	3,512	3,321
発送	〃	2,038	1,621	1,890	1,951	1,903
到着	〃	1,445	1,288	1,238	1,561	1,418

注1 国際貨物取扱量は名古屋税関中部国際空港税関支署発表のもの。

注2 集計差は端数処理の誤差。

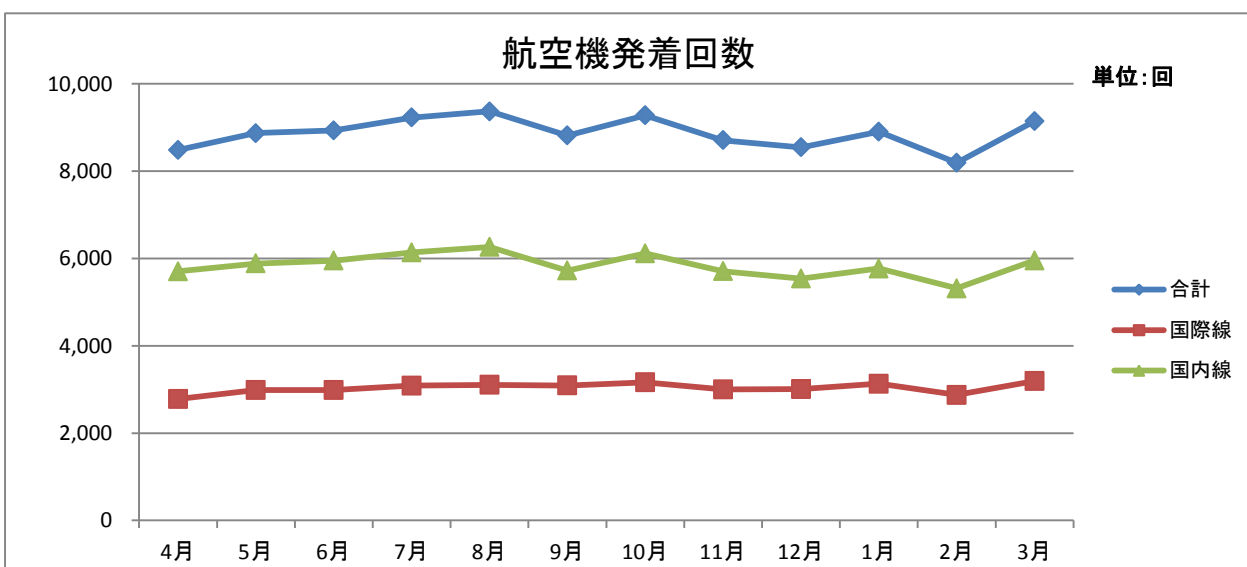
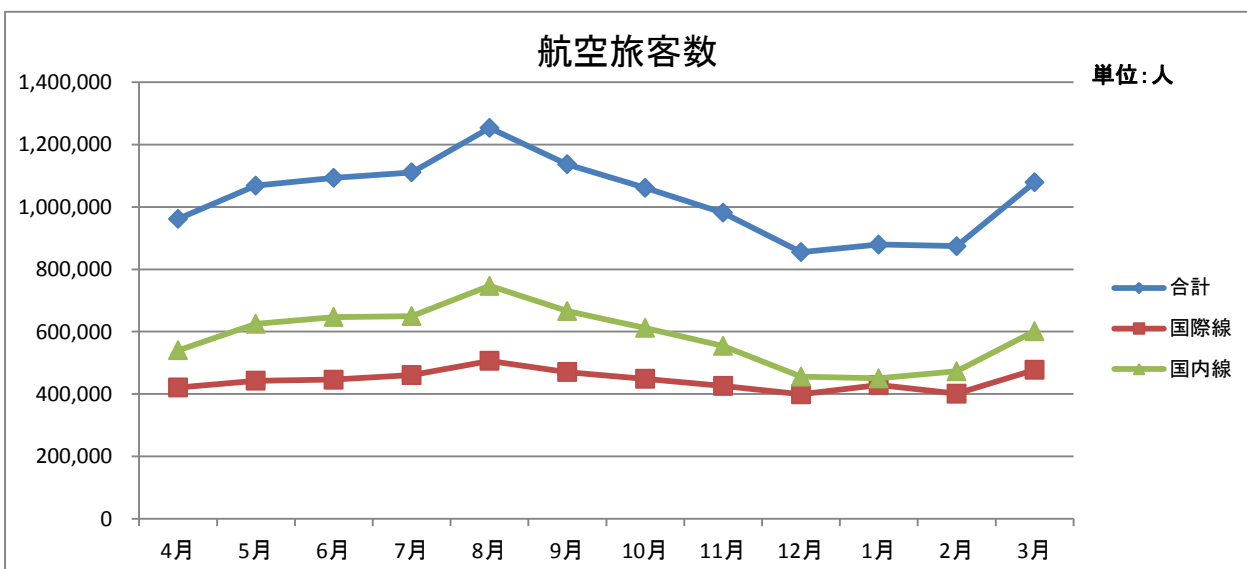

確定値							年度計
9月	10月	11月	12月	1月	2月	3月	
1,136,106	1,060,824	981,283	855,021	879,204	874,213	1,078,978	12,351,727
470,378	448,624	426,487	398,921	429,018	401,011	477,844	5,329,812
665,728	612,200	554,796	456,100	450,186	473,202	601,134	7,021,915
8,812	9,276	8,705	8,543	8,897	8,187	9,143	106,436
3,092	3,163	2,999	3,006	3,130	2,874	3,193	36,399
5,720	6,113	5,706	5,537	5,767	5,313	5,950	70,037
20,953	24,505	23,267	22,593	18,129	20,505	25,547	233,058
11,127	13,263	11,792	11,424	9,295	10,880	12,551	120,695
9,826	11,243	11,475	11,170	8,834	9,625	12,995	112,363
3,422	3,386	3,589	4,318	2,863	3,089	3,797	40,816
2,014	2,001	2,188	2,451	1,643	1,824	2,288	23,811
1,408	1,385	1,401	1,867	1,220	1,264	1,508	17,006

出典：中部国際空港株式会社ホームページ

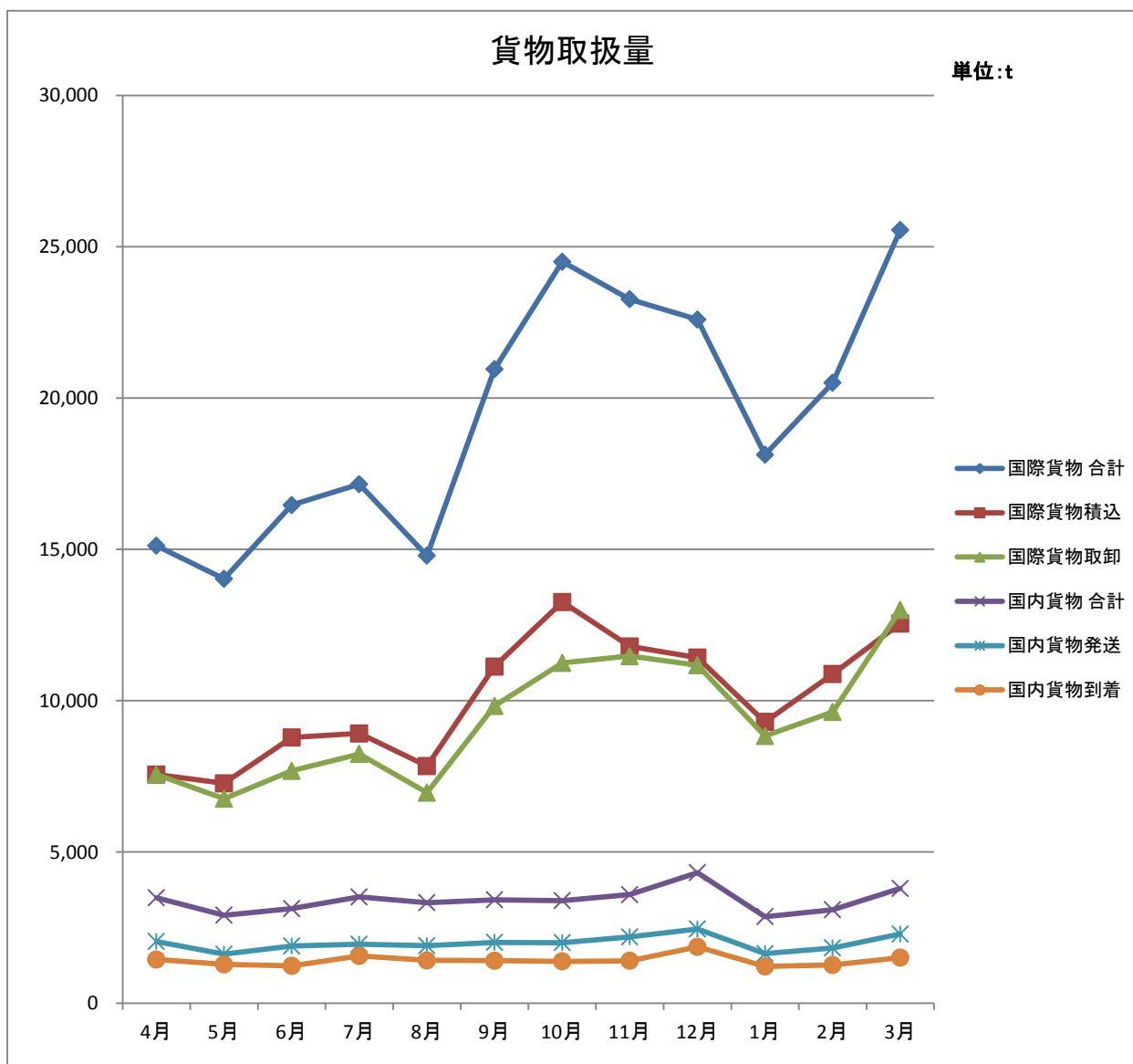

(2) 富山空港（愛称：富山きときと空港）

① 富山空港概要(2013年6月現在)

位置	富山県富山市
空港種別	地方管理空港
設置管理者	富山県
開港時期	開港 1963年8月20日(1984年3月18日 ジェット化)
アクセス	http://www.toyama-airport.co.jp/access/index.html 電車 JR西日本 富山駅(バス25分) バス 4路線 27便
供用時間	14.5時間(7:00~21:30)
基本施設	面積 92ヘクタール 滑走路 2,000m×45m(02/20) 駐機場 14バース 中・小型ジェット機5バース コミューター機1バース 小型機8バース
付帯施設	駐車場 1,507台(無料) 186台(有料)
関係団体	富山県・富山空港国際路線利用促進協議会 富山空港を発展させる会(富山県商工会議所連合会内)
就航航空会社	国内 2社 国際 4社
就航便数	国内 7便(日) 国際 9便(週)
就航都市数	国内 2都市 国際 5都市
窓口	富山空港ターミナルビル株式会社 富山県富山市秋ヶ島30番地 076-495-3101 http://www.toyama-airport.co.jp/ 富山県知事政策局総合交通政策室航空政策調整担当 富山県富山市新総曲輪1-7 県庁本館4階 076-444-4039 http://www.pref.toyama.jp/cms_sec/1003/index.html
方針・戦略等	富山空港の将来のあり方・活性化方策について 富山空港の利用促進に関する検討会 http://www.pref.toyama.jp/cms_sec/1003/00008590/00279639.pdf
就航都市	国際 ソウル・北京・大連・上海・台北 国内 羽田・札幌
就航航空会社	国際 アシアナ航空・中国南方航空・中国東方航空・チャイナエアライン 国内 全日本空輸・エアドゥ
その他	神通川河川敷内に滑走路設置(ターミナルビルは河川敷外)。 日本一長いボーディングブリッジが整備されている。 乗継割引の充実、国内外からのチャーター便誘致、隣県でのエアポートセールスによる利用促進を目指す。



ターミナルビル外観

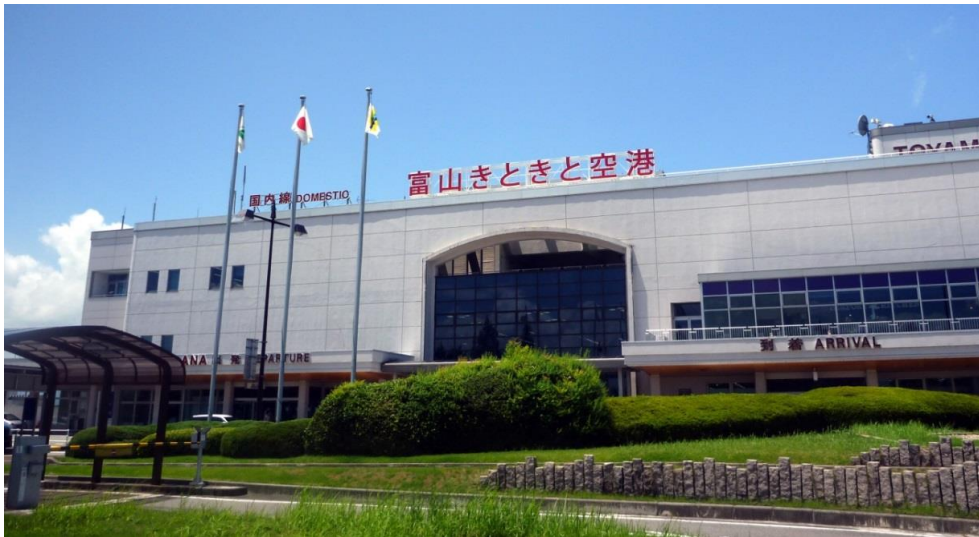

滑走路



② 富山空港経年実績一覧(2000年度-2012年度)

項目 年度	着陸回数(回)			乗降客数(人)							
	国際線	国内線	計	国際線				国内線			合計
				乗客	降客	通過客	小計	乗客	降客	小計	
2000	477	5,371	5,848	39,734	40,202	0	79,936	543,098	541,082	1,084,180	1,164,116
2001	573	5,051	5,624	44,714	45,899	0	90,613	540,749	537,069	1,077,818	1,168,431
2002	530	5,556	6,086	39,038	40,619	0	79,657	629,589	634,064	1,263,653	1,343,310
2003	434	5,544	5,978	27,267	28,539	0	55,806	644,375	645,231	1,289,606	1,345,412
2004	535	5,483	6,018	45,291	47,012	0	92,303	647,742	651,604	1,299,346	1,391,649
2005	731	5,321	6,052	63,066	64,539	0	127,605	615,123	617,582	1,232,705	1,360,310
2006	810	4,588	5,398	64,609	66,986	0	131,595	580,305	577,244	1,157,549	1,289,144
2007	840	4,310	5,150	64,025	66,288	0	130,313	549,081	552,772	1,101,853	1,232,166
2008	815	4,258	5,073	64,028	65,030	0	129,058	493,436	499,129	992,565	1,121,623
2009	578	4,074	4,652	46,898	45,926	0	92,824	421,368	422,995	844,363	937,187
2010	574	4,236	4,810	51,164	49,669	0	100,833	418,184	418,105	836,289	937,122
2011	514	4,152	4,666	34,659	35,539	0	70,198	403,351	400,726	804,077	874,275
2012	524	3,962	4,486	37,977	42,127	0	80,104	425,815	428,475	854,290	934,394

出典：国土交通省航空局 空港管理状況、および富山県知事政策局提供データ

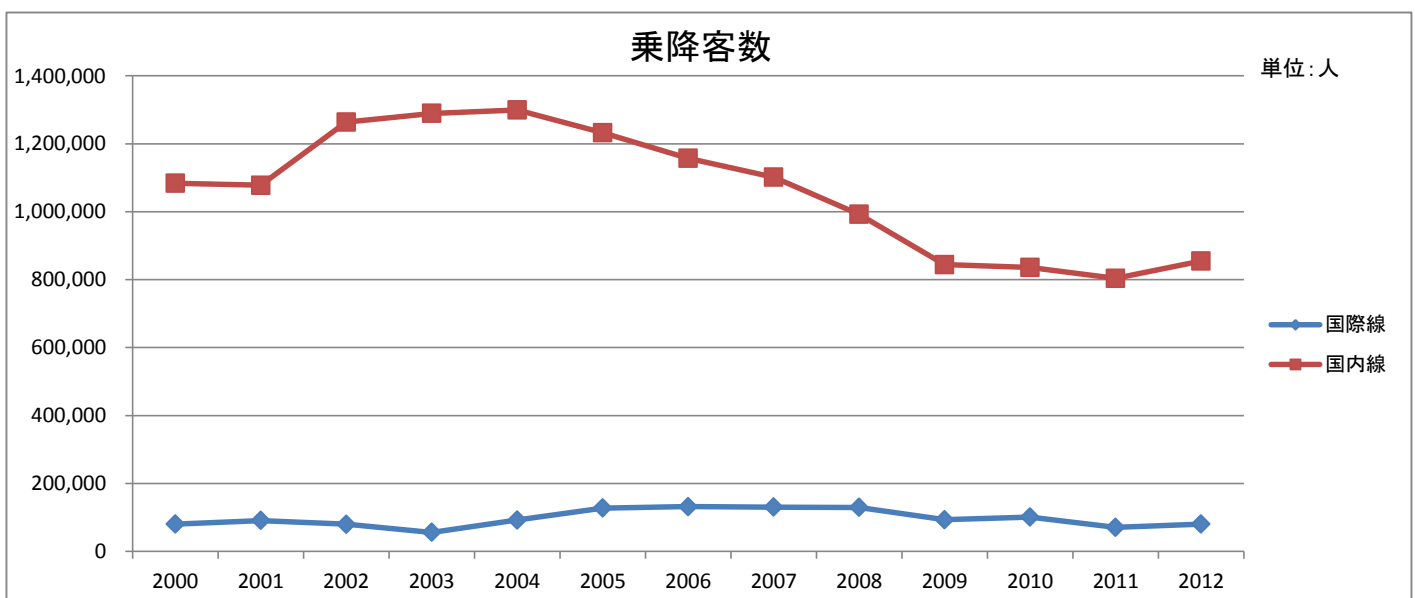
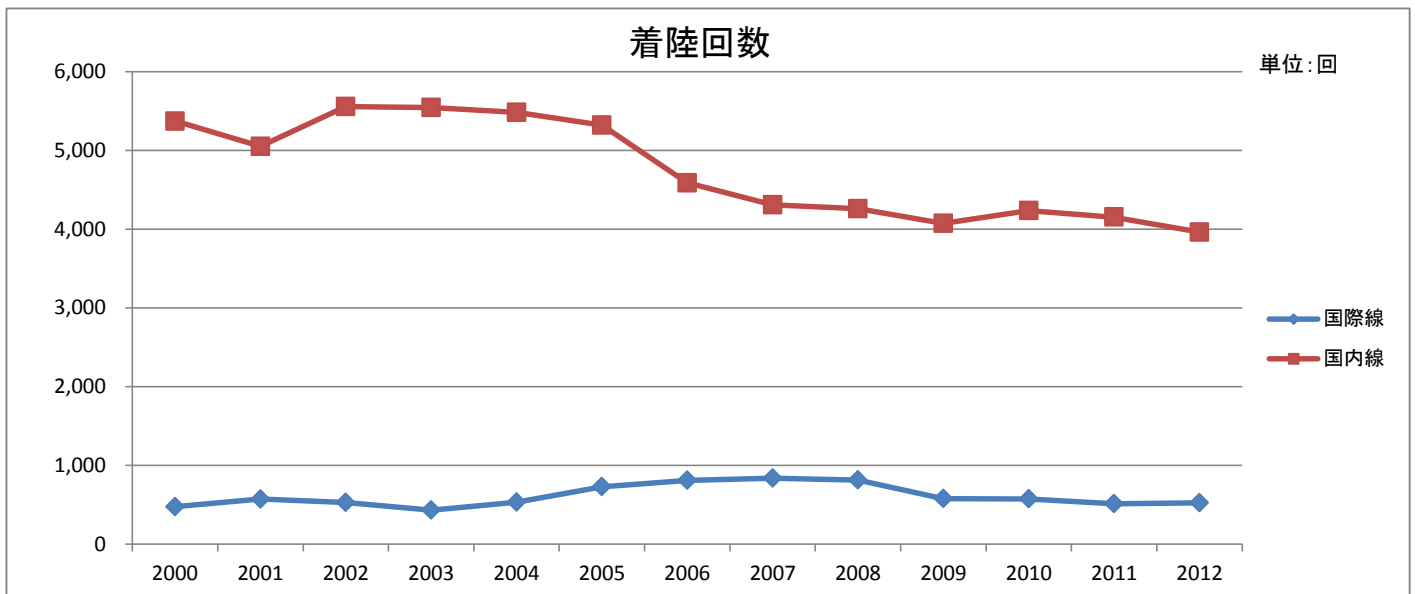

③ 富山空港月次実績一覧(2012年度)

項目 月別	着陸回数(回)			乗降客数(人)							
	国際線	国内線	計	国際線				国内線			合計
				乗客	降客	通過客	小計	乗客	降客	小計	
1月	47	277	324	2,220	2,652	0	4,872	26,835	22,704	49,539	54,411
2月	38	299	337	2,515	2,359	0	4,874	26,458	26,354	52,812	57,686
3月	43	378	421	3,206	3,638	0	6,844	35,569	35,725	71,294	78,138
4月	57	350	407	3,502	3,833	0	7,335	32,081	32,785	64,866	72,201
5月	69	320	389	3,547	4,002	0	7,549	36,654	36,794	73,448	80,997
6月	38	309	347	3,402	3,395	0	6,797	36,533	36,449	72,982	79,779
7月	55	350	405	3,784	4,909	0	8,693	38,604	40,530	79,134	87,827
8月	58	403	461	5,278	5,476	0	10,754	40,961	41,132	82,093	92,847
9月	52	415	467	3,479	4,406	0	7,885	39,335	39,483	78,818	86,703
10月	57	320	377	3,961	4,350	0	8,311	40,626	41,156	81,782	90,093
11月	28	318	346	2,230	2,267	0	4,497	39,325	38,937	78,262	82,759
12月	26	281	307	1,910	2,096	0	4,006	29,983	33,411	63,394	67,400
暦年計	568	4,020	4,588	39,034	43,383	0	82,417	422,964	425,460	848,424	930,841
1月	26	291	317	1,695	2,027	0	3,722	27,167	24,176	51,343	55,065
2月	28	252	280	2,475	2,364	0	4,839	28,469	28,102	56,571	61,410
3月	30	353	383	2,714	3,002	0	5,716	36,077	35,520	71,597	77,313
年度計	524	3,962	4,486	37,977	42,127	0	80,104	425,815	428,475	854,290	934,394

出典：富山県知事政策局提供データ

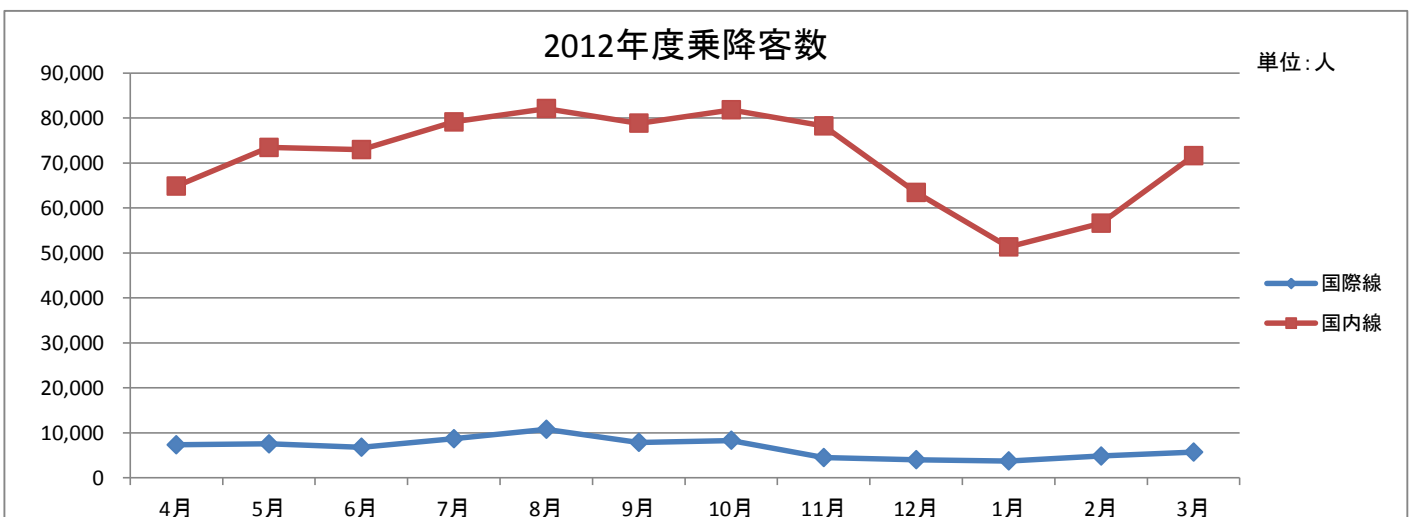
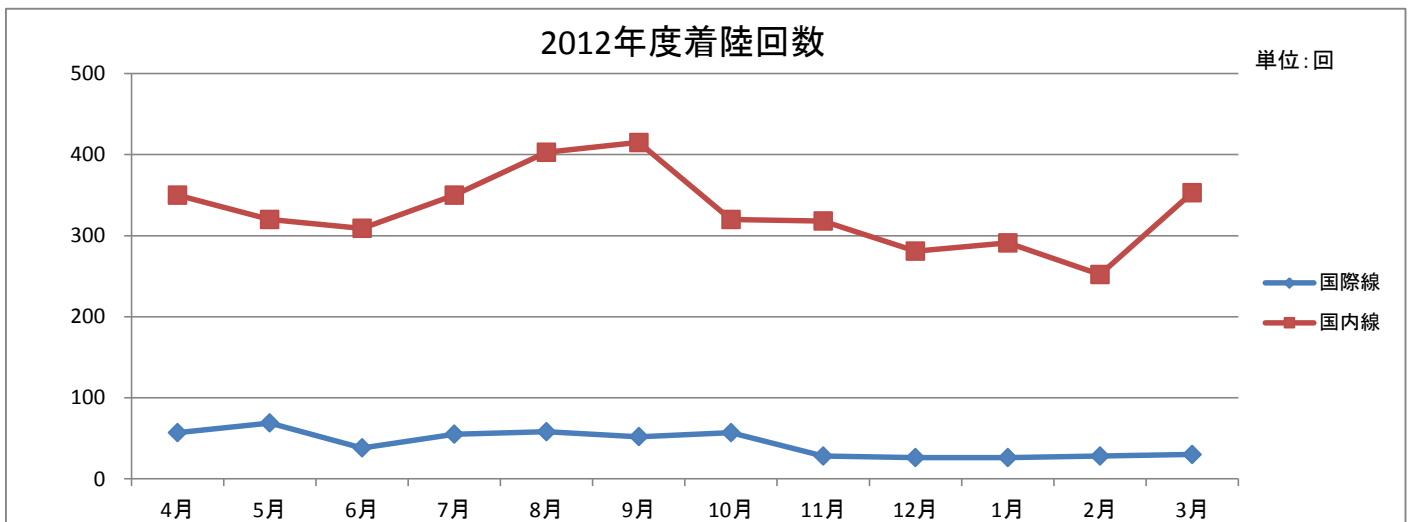

(3) 小松飛行場（通称:小松空港）

① 小松飛行場概要(2013年6月現在)

位置	石川県小松市
空港種別	共用空港
設置管理者	防衛大臣
開港時期	開港 1944年11月(1961年12月20日 供用飛行場指定)
アクセス	http://www.komatsairport.jp/komatsusypher/www/access/index.html 電車 JR西日本 小松駅(バス12分) バス 4路線 多便
供用時間	14時間(7:30~21:30)
基本施設	面積 ー 滑走路 2,700m×45m(06/24) 駐機場 8バース(民航) 大型ジェット5バース 中型ジェット1バース 小型機2バース
付帯施設	駐車場 1,723台 有料
関係団体	小松空港協議会(石川県庁空港企画課内)
就航航空会社	国内 5社 国際 3社
就航便数	国内 22便(日) 国際 15便(週)
就航都市数	国内 6都市 国際 3都市
窓口	石川県企画振興部空港企画課 石川県金沢市鞍月1丁目1番地 076-225-1337 http://www.pref.ishikawa.lg.jp/kuukou-k/ 北陸エアターミナルビル株式会社 総務課 石川県小松市浮柳町ヨ50番地先 0761-23-6111
方針・戦略等	小松空港の国際化推進とポテンシャルを活かした拠点空港づくり
就航都市	国際 ソウル・上海・台北 国内 羽田・成田・札幌・仙台・福岡・那覇
就航航空会社	国際 大韓航空・中国東方航空・エバー航空 国内 日本航空・全日本空輸・アイベックスエアラインズ・エアドゥ・日本トランスオーシャン航空
その他	自衛隊との共用空港。 日本海側の拠点空港として利便性の向上、利用促進を図っている。 新しい空港利用の観点から羽田乗継で日本各地への路線網を形成。 アジア近隣諸国からの観光客誘致活動を積極的に取り組んでいる。 国際貨物便(週4便)が就航。



ターミナルビル外観



駐機場



② 小松飛行場経年実績一覧(2000年度-2012年度)

項目 年度	着陸回数(回)			乗降客数(人)							合計
	国際線	国内線	計	国際線				国内線			
				乗客	降客	通過客	小計	乗客	降客	小計	
2000	296	7,676	7,972	24,027	24,641	0	48,668	1,272,608	1,265,866	2,538,474	2,587,142
2001	389	7,324	7,713	27,746	28,351	0	56,097	1,275,979	1,278,220	2,554,199	2,610,296
2002	396	6,904	7,300	26,601	26,695	0	53,296	1,298,435	1,290,414	2,588,849	2,642,145
2003	393	6,900	7,293	20,297	20,222	0	40,519	1,271,206	1,268,671	2,539,877	2,580,396
2004	548	6,928	7,476	41,568	41,556	166	83,290	1,212,798	1,205,036	2,417,834	2,501,124
2005	585	7,029	7,614	47,918	48,398	390	96,706	1,189,492	1,180,635	2,370,127	2,466,833
2006	579	7,074	7,653	44,627	43,541	421	88,589	1,236,951	1,231,305	2,468,256	2,556,845
2007	558	6,826	7,384	42,946	43,522	0	86,468	1,176,513	1,166,046	2,342,559	2,429,027
2008	610	6,605	7,215	46,260	46,214	0	92,474	1,118,408	1,152,092	2,270,500	2,362,974
2009	609	7,133	7,742	46,377	47,184	0	93,561	989,343	988,181	1,977,524	2,071,085
2010	686	7,217	7,903	55,037	57,365	0	112,402	961,253	968,936	1,930,189	2,042,591
2011	765	6,971	7,736	60,109	59,806	478	120,393	935,498	938,913	1,874,411	1,994,804
2012	708	6,598	7,306	75,287	75,854	0	151,141	1,011,689	1,013,739	2,025,428	2,176,569

出典：国土交通省航空局 空港管理状況、および石川県企画振興部空港企画課提供データ

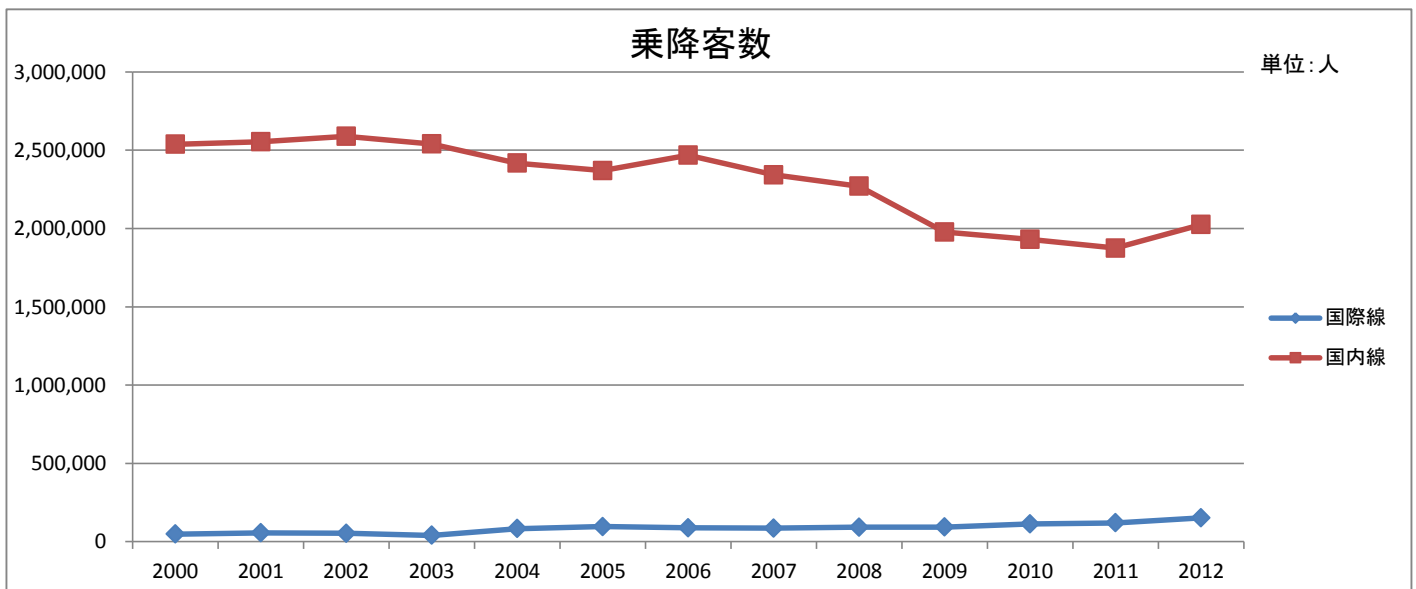
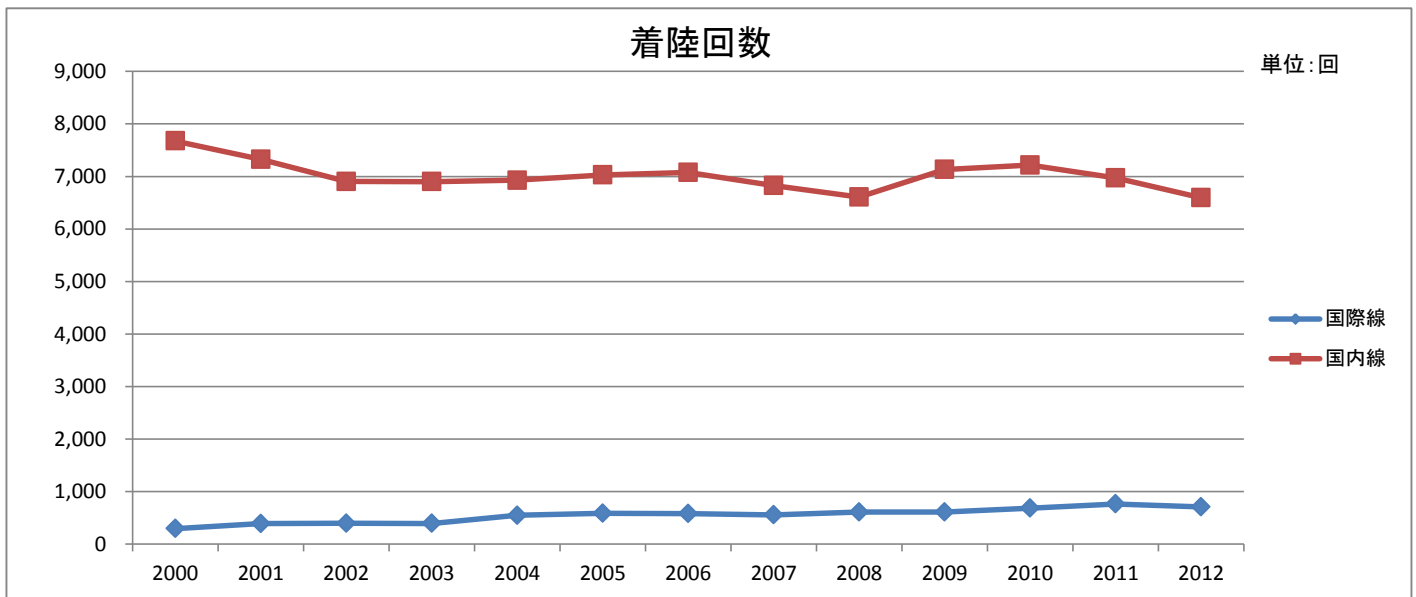

③ 小松飛行場月次実績一覧(2012年度)

項目 月別	着陸回数(回)			乗降客数(人)							
	国際線	国内線	計	国際線				国内線			合計
				乗客	降客	通過客	小計	乗客	降客	小計	
1月	52	584	636	4,604	5,141	0	9,745	68,739	69,796	138,535	148,280
2月	52	542	594	5,673	5,306	0	10,979	75,803	75,364	151,167	162,146
3月	53	595	648	6,222	6,246	0	12,468	84,509	85,685	170,194	182,662
4月	54	554	608	6,181	6,646	0	12,827	72,197	74,120	146,317	159,144
5月	53	588	641	5,814	5,880	0	11,694	83,629	81,228	164,857	176,551
6月	55	539	594	6,586	6,356	0	12,942	85,512	86,636	172,148	185,090
7月	53	558	611	5,190	5,446	0	10,636	82,828	84,544	167,372	178,008
8月	55	558	613	6,917	6,328	0	13,245	90,093	89,294	179,387	192,632
9月	56	534	590	5,772	6,360	0	12,132	90,837	91,519	182,356	194,488
10月	58	568	626	6,217	6,169	0	12,386	94,712	94,267	188,979	201,365
11月	63	543	606	6,696	6,682	0	13,378	99,508	96,957	196,465	209,843
12月	65	551	616	6,076	5,629	0	11,705	75,306	82,473	157,779	169,484
暦年計	669	6,714	7,383	71,948	72,189	0	144,137	1,003,673	1,011,883	2,015,556	2,159,693
1月	65	545	610	5,927	6,461	0	12,388	72,949	65,989	138,938	151,326
2月	64	504	568	7,064	6,671	0	13,735	75,966	77,809	153,775	167,510
3月	67	556	623	6,847	7,226	0	14,073	88,152	88,903	177,055	191,128
年度計	708	6,598	7,306	75,287	75,854	0	151,141	1,011,689	1,013,739	2,025,428	2,176,569

出典：石川県企画振興部空港企画課提供データ

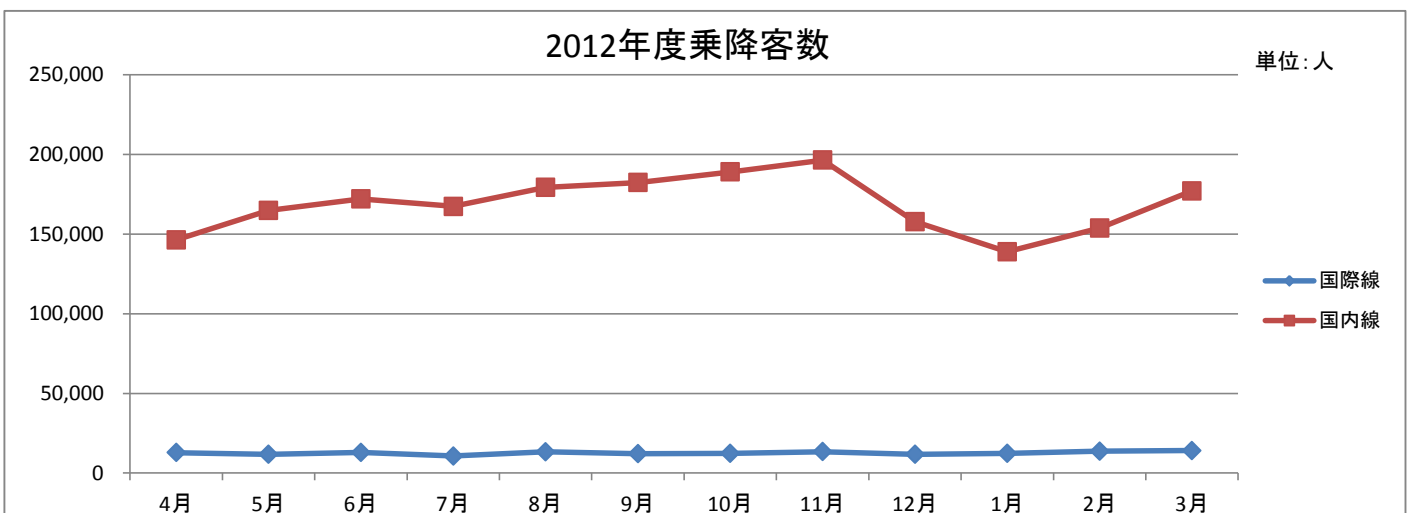
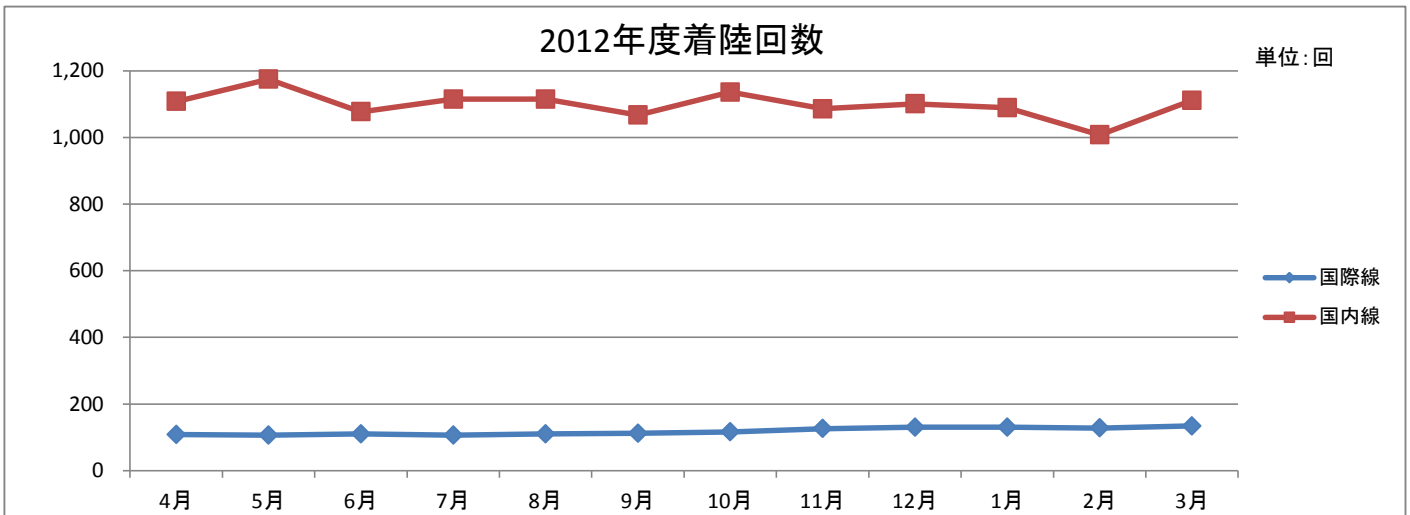

(4) 能登空港

① 能登空港概要(2013年6月現在)

位置	石川県輪島市・鳳珠郡穴水町および能登町
空港種別	地方管理空港
設置管理者	石川県
開港時期	開港 2003年7月7日
アクセス	電車 JR西日本 金沢駅(バス111分) バス 3路線 多便
供用時間	11.5時間(8:00~19:30)
基本施設	面積 106ヘクタール 滑走路 2,000m×45m(07/25) 駐機場 面積 18,000㎡ 小型ジェット機2バース プロペラ機2バース
付帯施設	駐車場 900台(無料)
関係団体	能登空港利用促進協議会
就航航空会社	国内 1社 国際 ー
就航便数	国内 2便(日) 国際 ー
就航都市数	国内 1都市 国際 ー
窓口	石川県企画振興部空港企画課 石川県金沢市鞍月1丁目1番地 076-225-1336 http://www.pref.ishikawa.lg.jp/kuukou-k/index.html 石川県能登空港管理事務所 石川県輪島市三井町洲衛10-11-1 0768-26-2100 能登空港ターミナルビル株式会社 石川県輪島市三井町洲衛10-11-1 0768-26-2000
方針・戦略等	能登空港の地域拠点化の推進と利活用の促進
就航都市	国内 羽田
就航航空会社	国内 全日本空輸
その他	搭乗率保障制度発足の空港。 「観光地」の空港ではあるが、地元旅客の創出にも努力し、利用促進を図る。 石川県の出先機関で輪島市・珠洲市・鳳珠郡(穴水町・能登町)の2市2町を所管区域とし、旅客ターミナルビルを活用して県行政の窓口として各種業務を行っている。



ターミナルビル外観



滑走路



② 能登空港経年実績一覧(2000年度-2012年度)

項目 年度	着陸回数(回)			乗降客数(人)							合計	
	国際線	国内線	計	国際線				国内線				
				乗客	降客	通過客	小計	乗客	降客	小計		
2000	0	0	0	0	0	0	0	0	0	0	0	0
2001	0	0	0	0	0	0	0	0	0	0	0	0
2002	0	0	0	0	0	0	0	0	0	0	0	0
2003	4	1,097	1,101	520	520	0	1,040	54,765	58,448	113,213	114,253	
2004	41	1,581	1,622	4,614	4,305	0	8,919	77,556	84,584	162,140	171,059	
2005	60	1,744	1,804	6,760	5,386	0	12,146	75,574	82,833	158,407	170,553	
2006	34	1,917	1,951	3,749	4,077	0	7,826	79,231	85,129	164,360	172,186	
2007	55	1,789	1,844	6,177	6,276	0	12,453	76,167	81,381	157,548	170,001	
2008	49	1,916	1,965	6,016	5,983	0	11,999	76,799	82,624	159,423	171,422	
2009	12	1,827	1,839	1,255	1,156	0	2,411	73,146	77,641	150,787	153,198	
2010	15	1,807	1,822	1,970	1,972	0	3,942	70,552	75,284	145,836	149,778	
2011	5	1,722	1,727	568	504	0	1,072	68,948	71,975	140,923	141,995	
2012	4	1,451	1,455	447	447	0	894	73,125	78,348	151,473	152,367	

出典：国土交通省航空局 空港管理状況、および石川県企画振興部空港企画課提供データ

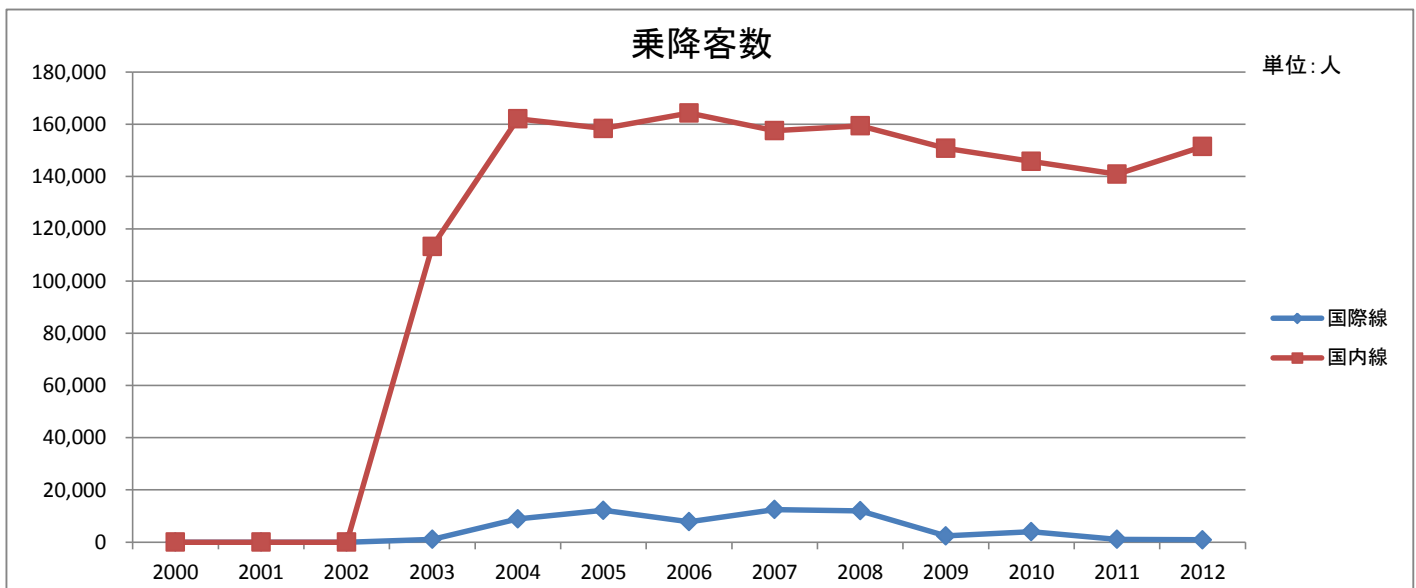
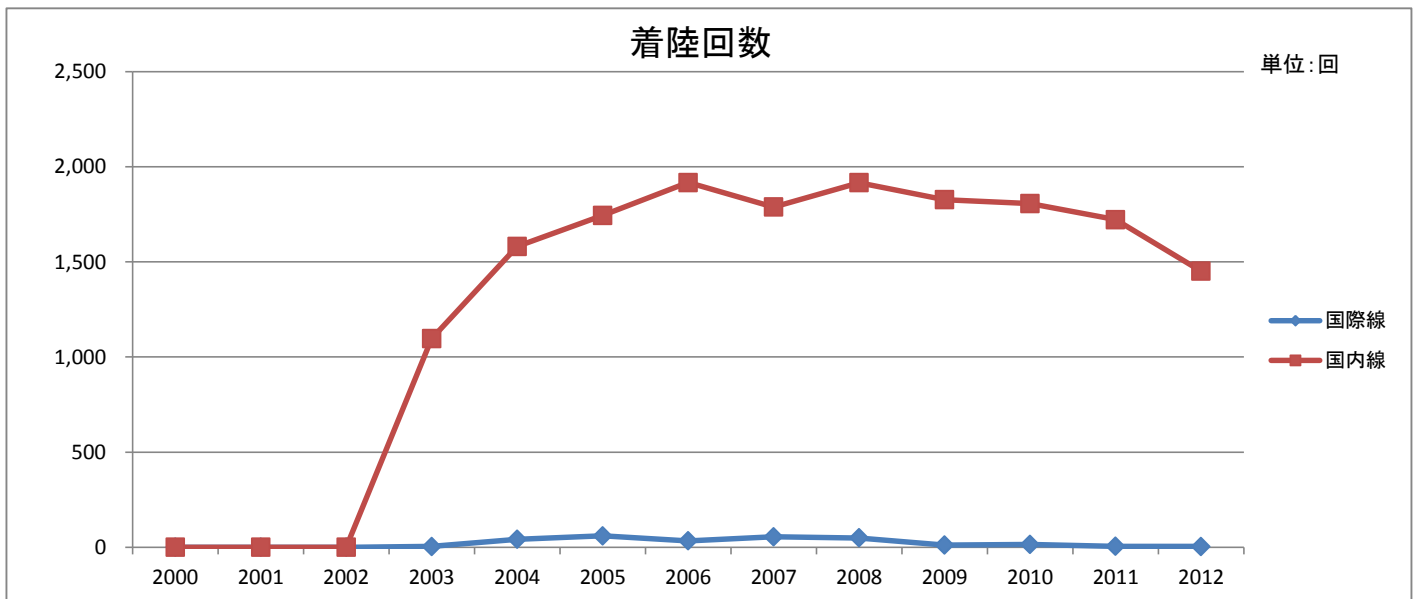

③ 能登空港月次実績一覧(2012年度)

項目 月別	着陸回数(回)			乗降客数(人)							
	国際線	国内線	計	国際線				国内線			合計
				乗客	降客	通過客	小計	乗客	降客	小計	
1月	0	124	124	0	0	0	0	5,431	4,385	9,816	9,816
2月	0	114	114	0	0	0	0	5,225	5,335	10,560	10,560
3月	0	121	121	0	0	0	0	5,466	5,848	11,314	11,314
4月	0	118	118	0	0	0	0	4,529	5,354	9,883	9,883
5月	0	122	122	0	0	0	0	6,203	6,558	12,761	12,761
6月	0	117	117	0	0	0	0	7,204	7,360	14,564	14,564
7月	0	124	124	0	0	0	0	6,142	6,632	12,774	12,774
8月	0	124	124	0	0	0	0	7,527	7,585	15,112	15,112
9月	0	120	120	0	0	0	0	5,950	6,857	12,807	12,807
10月	4	124	128	447	447	0	894	6,638	7,258	13,896	14,790
11月	0	120	120	0	0	0	0	6,562	7,581	14,143	14,143
12月	0	124	124	0	0	0	0	4,597	5,984	10,581	10,581
暦年計	4	1,452	1,456	447	447	0	894	71,474	76,737	148,211	149,105
1月	0	122	122	0	0	0	0	5,562	4,705	10,267	10,267
2月	0	112	112	0	0	0	0	5,877	5,957	11,834	11,834
3月	0	124	124	0	0	0	0	6,334	6,517	12,851	12,851
年度計	4	1,451	1,455	447	447	0	894	73,125	78,348	151,473	152,367

出典：石川県企画振興部空港企画課提供データ

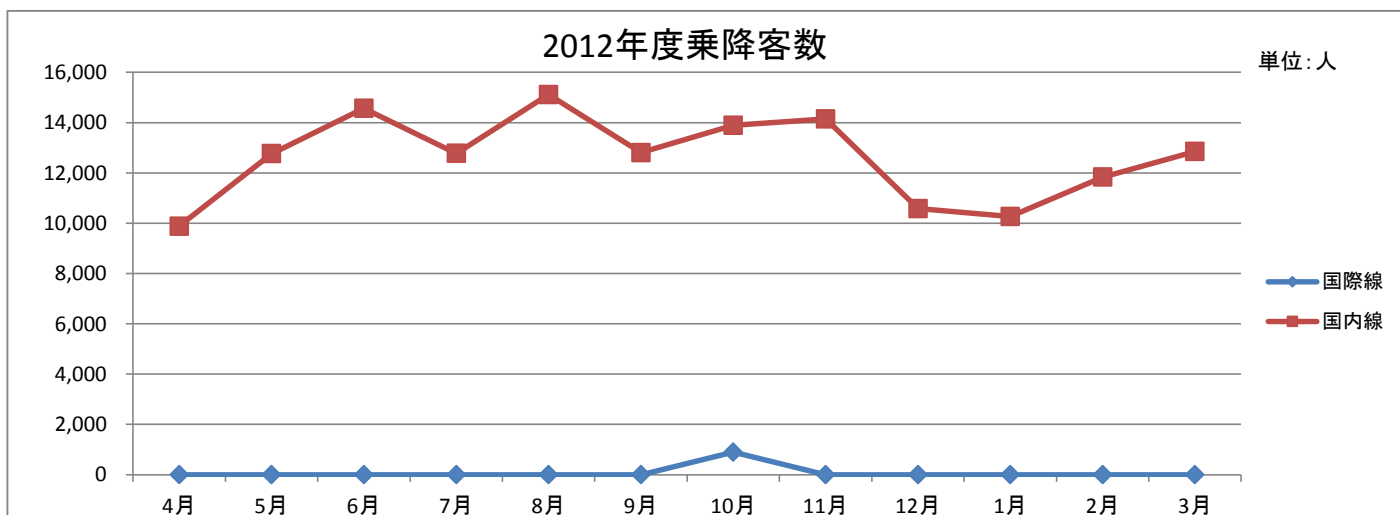
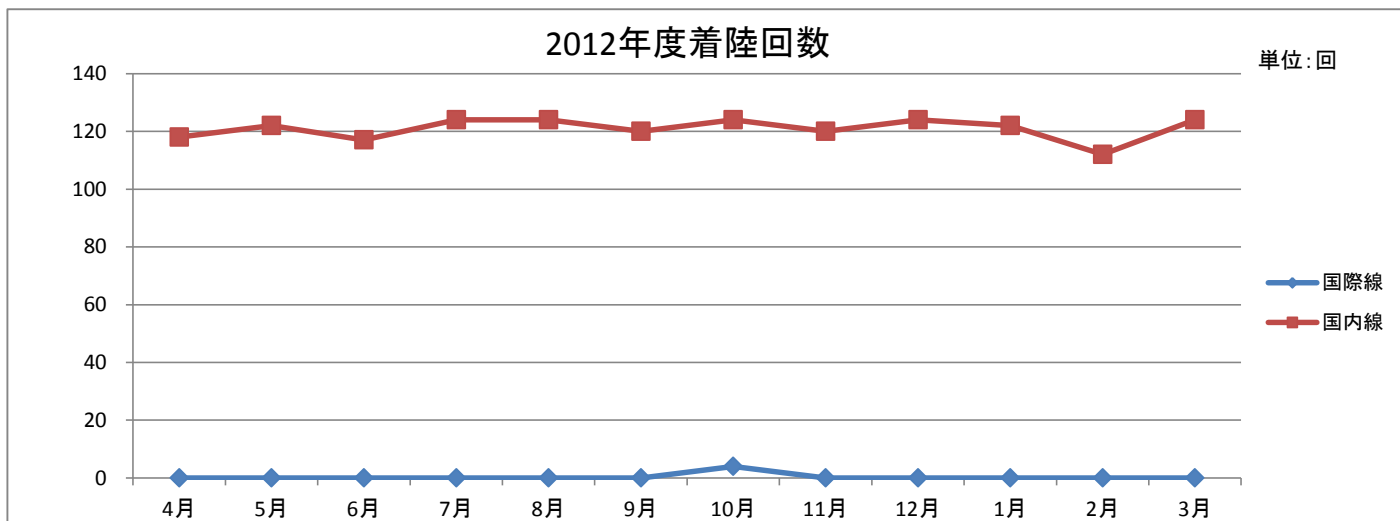

(5) 福井空港

① 福井空港概要(2013年6月現在)

位置	福井県坂井市
空港種別	地方管理空港
設置管理者	福井県
開港時期	開港 1966年6月30日
アクセス	電車 JR西日本 春江駅(自動車5分) バス ー
供用時間	8時間(9:00~17:00)
基本施設	面積 27ヘクタール 滑走路 1,200m×30m(18/36) 駐機場 1バース
付帯施設	駐車場 170台(無料)
関係団体	福井空港振興協議会
就航航空会社	国内 ー 国際 ー
就航便数	国内 ー 国際 ー
就航都市数	国内 ー 国際 ー
窓口	福井空港事務所 福井県坂井市春江町江留中 0776-51-4066 福井空港振興協議会 福井県坂井市春江町江留中 0776-51-4066 http://www4.ocn.ne.jp/~fukui-ap/ 福井県土木部港湾空港課 福井県福井市大手3丁目17番1号 0776-20-0488 http://www.pref.fukui.jp/doc/kouwan/airport/airport01enkaku.html
方針・戦略等	福井空港利活用推進計画 http://www.pref.fukui.jp/doc/kouwan/airport/ap6suisin_d/fil/001.pdf
就航都市	無
就航航空会社	無
その他	定期航路がない故に可能なイベント開催。 航空写真、遊覧飛行等の小型機の基地として、またグライダーの訓練に使用されているほか、県警および県防災ヘリコプターも配備されている。



外観



駐機場



② 福井空港経年実績一覧(2000年度-2012年度)

項目 年度	着陸回数(回)			乗降客数(人)							
	国際線	国内線	計	国際線				国内線			合計
				乗客	降客	通過客	小計	乗客	降客	小計	
2000	0	6,104	6,104	0	0	0	0	0	0	0	0
2001	1	6,122	6,123	18	15	0	33	0	0	0	33
2002	1	4,732	4,733	18	15	0	33	0	0	0	33
2003	0	4,679	4,679	0	0	0	0	51	0	51	51
2004	0	5,280	5,280	0	0	0	0	50	49	99	99
2005	0	3,461	3,461	0	0	0	0	0	26	26	26
2006	0	3,902	3,902	0	0	0	0	29	20	49	49
2007	0	4,046	4,046	0	0	0	0	17	24	41	41
2008	0	4,397	4,397	0	0	0	0	40	0	40	40
2009	0	4,485	4,485	0	0	0	0	26	0	26	26
2010	0	3,652	3,652	0	0	0	0	0	0	0	0
2011	0	3,197	3,197	0	0	0	0	0	0	0	0
2012	0	3,987	3,987	0	0	0	0	0	0	0	0

出典：国土交通省航空局 空港管理状況

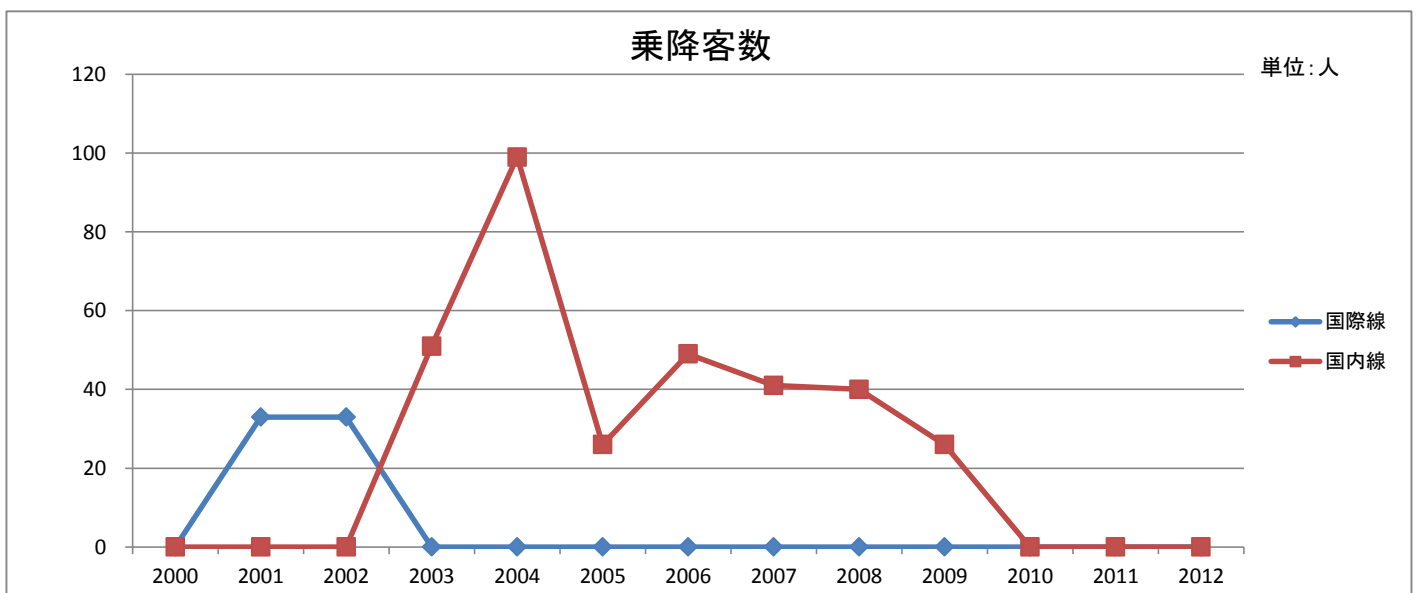
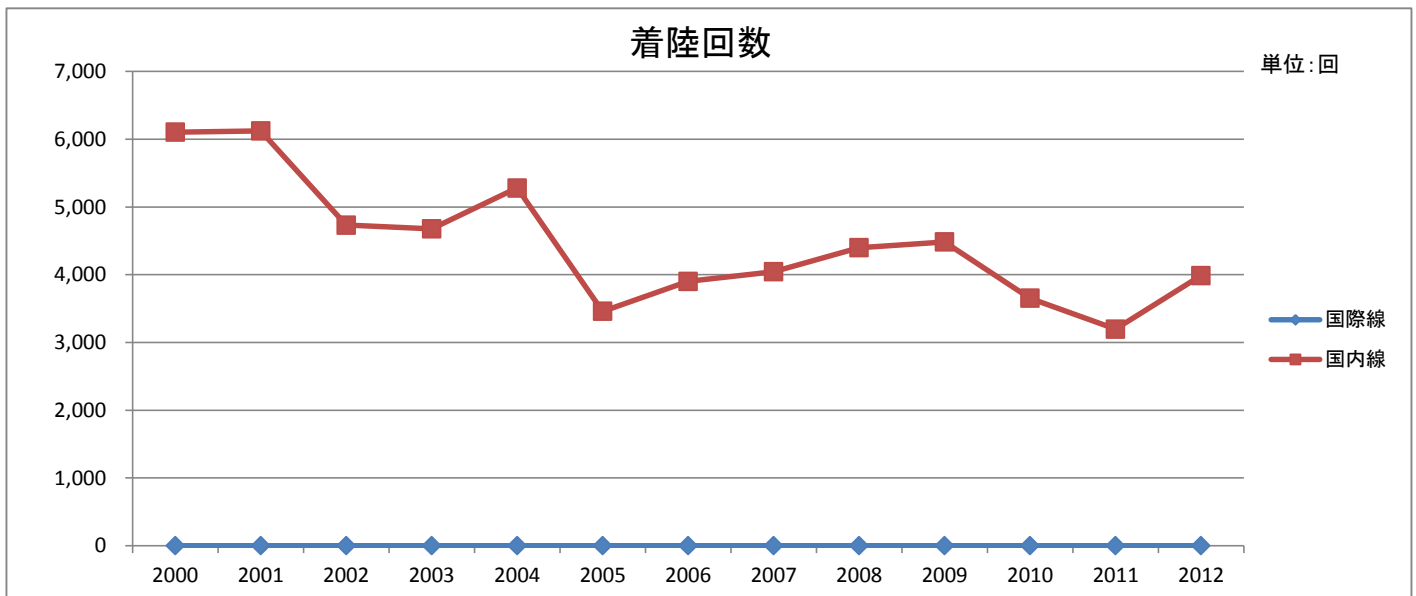

③ 福井空港月次実績一覧(2012年度)

項目 月別	着陸回数(回)			乗降客数(人)							
	国際線	国内線	計	国際線				国内線			合計
				乗客	降客	通過客	小計	乗客	降客	小計	
1月	0	74	74	0	0	0	0	0	0	0	0
2月	0	85	85	0	0	0	0	0	0	0	0
3月	0	229	229	0	0	0	0	0	0	0	0
4月	0	244	244	0	0	0	0	0	0	0	0
5月	0	345	345	0	0	0	0	0	0	0	0
6月	0	387	387	0	0	0	0	0	0	0	0
7月	0	185	185	0	0	0	0	0	0	0	0
8月	0	742	742	0	0	0	0	0	0	0	0
9月	0	786	786	0	0	0	0	0	0	0	0
10月	0	461	461	0	0	0	0	0	0	0	0
11月	0	172	172	0	0	0	0	0	0	0	0
12月	0	69	69	0	0	0	0	0	0	0	0
暦年計	0	3,779	3,779	0	0	0	0	0	0	0	0
1月	0	60	60	0	0	0	0	0	0	0	0
2月	0	101	101	0	0	0	0	0	0	0	0
3月	0	435	435	0	0	0	0	0	0	0	0
年度計	0	3,987	3,987	0	0	0	0	0	0	0	0

出典:国土交通省航空局 空港管理状況

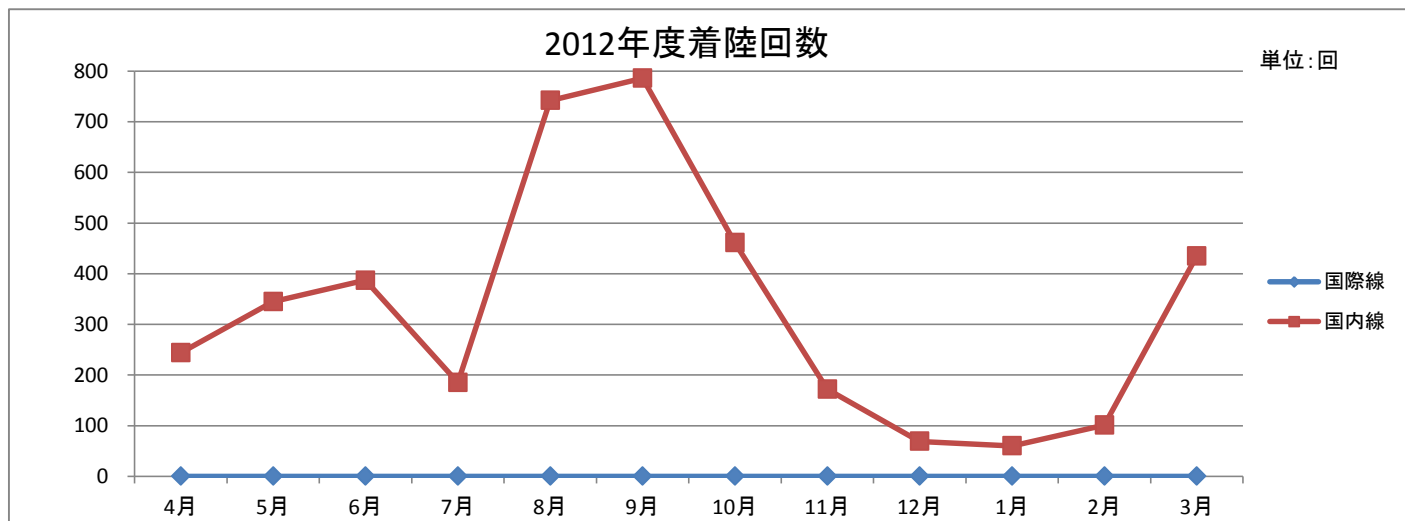

(6) 松本空港（通称：信州まつもと空港）

① 松本空港概要（2013年6月現在）

位置	長野県松本市
空港種別	地方管理空港
設置管理者	長野県
開港時期	開港 1965年7月16日(1994年7月26日 ジェット化)
アクセス	http://www.pref.nagano.lg.jp/kikaku/koutuu/airport/airport.htm 電車 JR東日本 松本駅(バス30分) バス 2路線 18便
供用時間	8時間30分(8:30～17:00)
基本施設	面積 59ヘクタール 滑走路 2,000m×45m(18/36) 駐機場 14バース 小型ジェット機3バース 小型機11バース
付帯施設	駐車場 330台 無料
関係団体	信州まつもと空港利用促進協議会 信州まつもと空港地元利用促進協議会
就航航空会社	国内 1社 国際 ー
就航便数	国内 4便(日) 国際 ー
就航都市数	国内 2都市 国際 ー
窓口	長野県企画部交通政策課 長野県長野市大字南長野字幅下692-2 026-235-7019 http://www.pref.nagano.lg.jp/kikaku/koutuu/kashokai.htm 長野県松本空港管理事務所 長野県松本市大字空港東8909 0263-58-2517 http://www.pref.nagano.lg.jp/kikaku/koutuu/airport/airport.htm 松本空港ターミナルビル株式会社 長野県松本市大字空港東8909 0263-57-8818 http://www.matsumoto-airport.co.jp/index.htm
方針・戦略等	長野県総合5か年計画 http://www.pref.nagano.lg.jp/kikaku/kikaku/newplan/top.htm 長野県新総合交通ビジョン http://www.pref.nagano.lg.jp/kikaku/koutuu/vision/gaiyou.htm
就航都市	国内 札幌・福岡
就航航空会社	国内 フジドリームエアラインズ
その他	地元企業所有の小型機が2便/日運航。 日本で最も標高の高い空港(657.5M)。 美しい山麓に広がり、周辺地区は交通の要衝の機能が充実する臨空地域として整備。各種キャンペーンの実施、チャーター便の誘致等利用促進活動を展開。 毎月空港見学会を開催している。

外観



滑走路(背景に北アルプスの峰々)



② 松本空港経年実績一覧(2000年度-2012年度)

項目 年度	着陸回数(回)			乗降客数(人)							合計
	国際線	国内線	計	国際線				国内線			
				乗客	降客	通過客	小計	乗客	降客	小計	
2000	1	4,285	4,286	94	94	0	188	91,424	95,799	187,223	187,411
2001	0	4,280	4,280	0	0	0	0	87,590	91,366	178,956	178,956
2002	3	4,115	4,118	114	116	0	230	85,289	89,796	175,085	175,315
2003	0	4,126	4,126	0	0	0	0	66,752	73,199	139,951	139,951
2004	1	3,890	3,891	105	123	0	228	57,620	61,132	118,752	118,980
2005	3	3,801	3,804	336	358	0	694	60,589	63,435	124,024	124,718
2006	10	4,185	4,195	866	866	0	1,732	58,445	61,066	119,511	121,243
2007	13	3,746	3,759	1,031	1,059	0	2,090	46,115	49,396	95,511	97,601
2008	18	3,490	3,508	1,317	1,314	0	2,631	29,585	31,268	60,853	63,484
2009	10	3,603	3,613	757	665	0	1,422	27,720	28,434	56,154	57,576
2010	6	3,464	3,470	319	319	0	638	40,012	39,558	79,570	80,208
2011	8	3,354	3,362	450	450	0	900	37,660	36,977	74,637	75,537
2012	2	3,527	3,529	100	70	0	170	37,866	38,578	76,444	76,614

出典：国土交通省航空局 空港管理状況

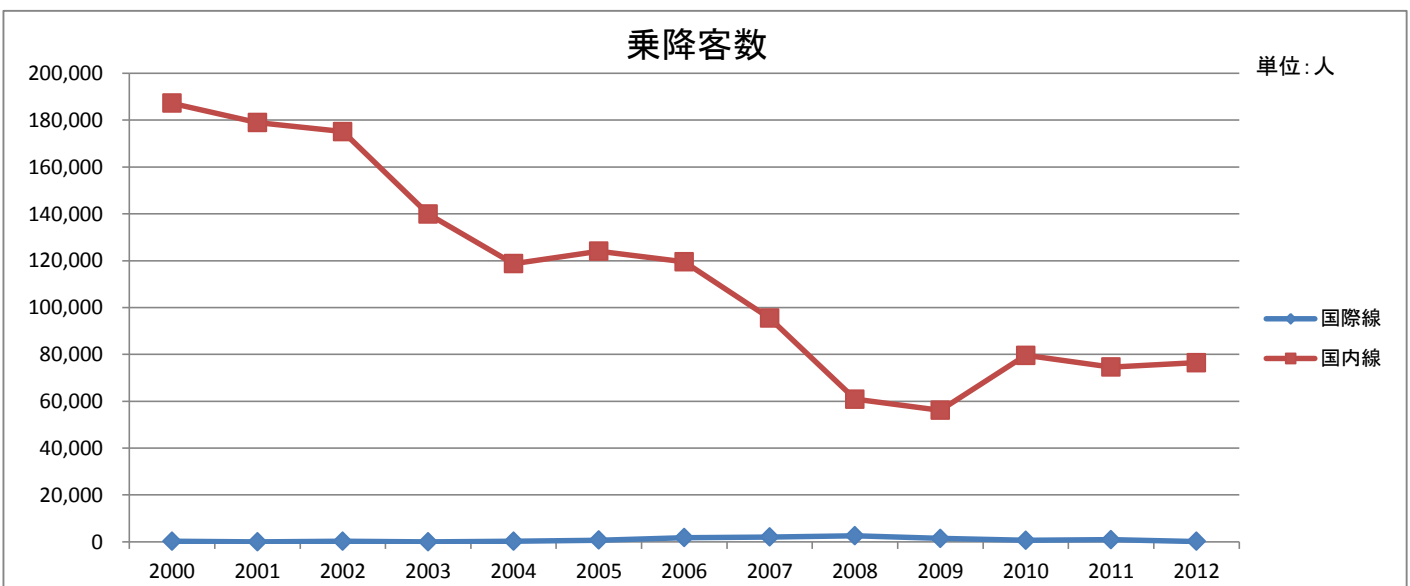
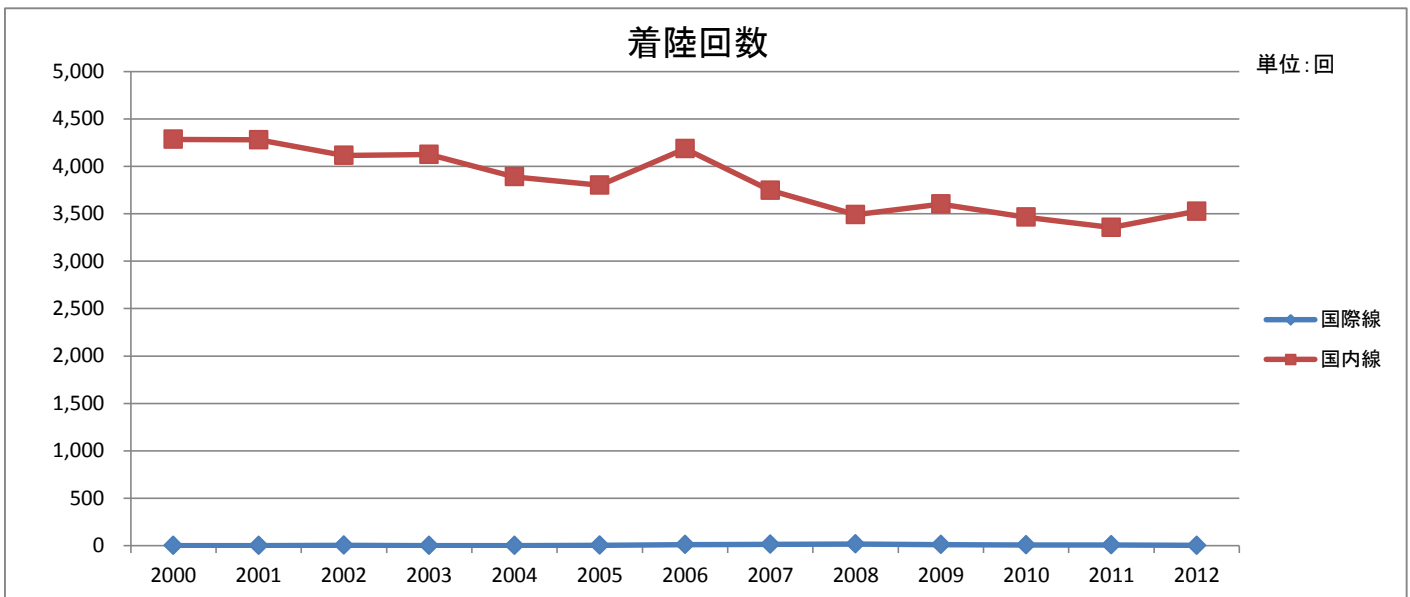

③ 松本空港月次実績一覧(2012年度)

項目 月別	着陸回数(回)			乗降客数(人)							
	国際線	国内線	計	国際線				国内線			合計
				乗客	降客	通過客	小計	乗客	降客	小計	
1月	0	225	225	0	0	0	0	2,783	2,999	5,782	5,782
2月	2	261	263	214	214	0	428	3,371	3,220	6,591	7,019
3月	0	233	233	0	0	0	0	3,861	3,647	7,508	7,508
4月	0	281	281	0	0	0	0	2,583	2,548	5,131	5,131
5月	0	358	358	0	0	0	0	3,018	3,234	6,252	6,252
6月	0	276	276	0	0	0	0	3,182	3,206	6,388	6,388
7月	0	317	317	0	0	0	0	3,535	3,510	7,045	7,045
8月	0	344	344	0	0	0	0	4,003	3,967	7,970	7,970
9月	0	346	346	0	0	0	0	3,325	3,290	6,615	6,615
10月	0	390	390	0	0	0	0	3,831	3,838	7,669	7,669
11月	0	287	287	0	0	0	0	2,900	2,938	5,838	5,838
12月	0	240	240	0	0	0	0	2,642	2,658	5,300	5,300
暦年計	2	3,558	3,560	214	214	0	428	39,034	39,055	78,089	78,517
1月	0	225	225	0	0	0	0	2,652	2,713	5,365	5,365
2月	2	204	206	100	70	0	170	2,646	2,955	5,601	5,771
3月	0	259	259	0	0	0	0	3,549	3,721	7,270	7,270
年度計	2	3,527	3,529	100	70	0	170	37,866	38,578	76,444	76,614

出典:国土交通省航空局 空港管理状況

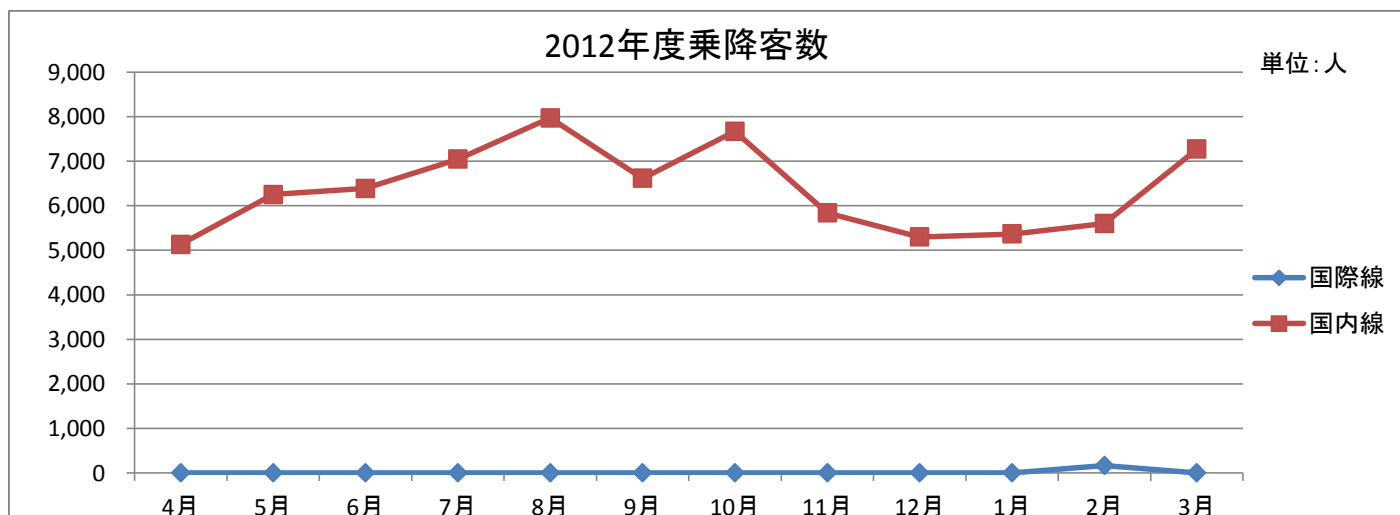
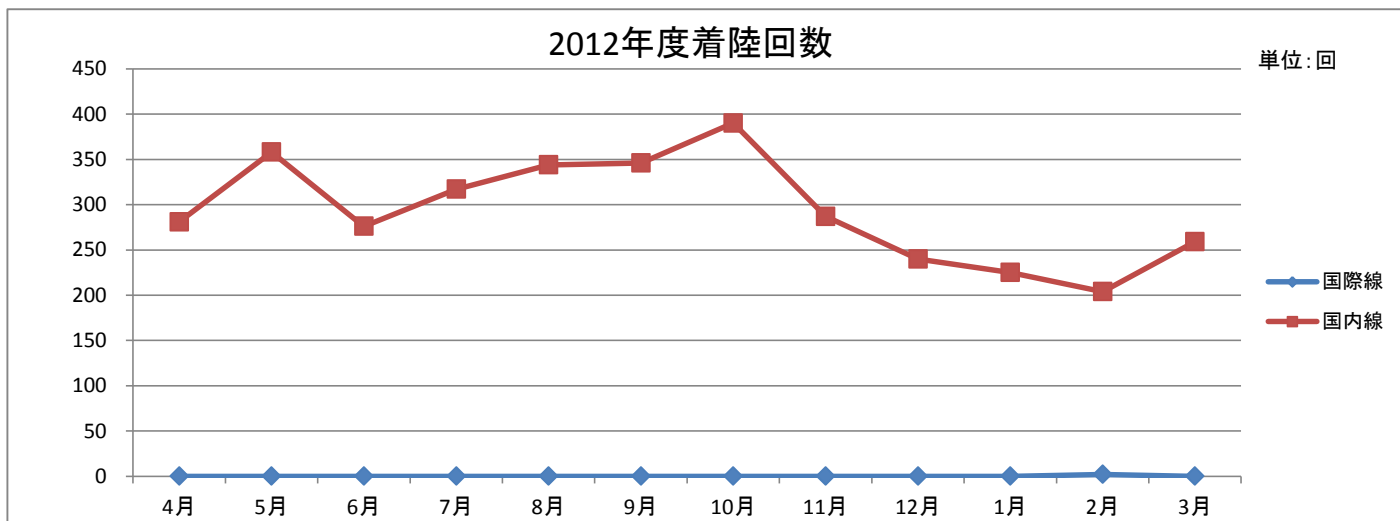

(7) 静岡空港（愛称：富士山静岡空港）

① 静岡空港概要(2013年6月現在)

位置	静岡県牧之原市
空港種別	地方管理空港
設置管理者	静岡県
開港時期	開港 2009年6月4日
アクセス	http://www.mtfuji-shizuokaairport.jp/access/index.html 電車 JR東海 島田駅(バス25分) バス 2路線 45便
供用時間	13時間(7:30～20:30)
基本施設	面積 192ヘクタール 滑走路 2,500m×60m(12/30) 駐機場 8バース 大型ジェット2バース 中型ジェット1バース 小型ジェット5バース
付帯施設	駐車場 約2,000台(無料)
関係団体	富士山静岡空港利用促進協議会
就航航空会社	国内 2社 国際 4社
就航便数	国内 8便(日) 国際 20便(週)
就航都市数	国内 4都市 国際 3都市
窓口	静岡県文化・観光部空港利用政策課 静岡県静岡市葵区追手町9番6号 054-221-3355 http://www.pref.shizuoka.jp/kuukou/contents/index.html 静岡県静岡空港管理事務所 静岡県牧之原市坂口3336-4 0548-29-2201 富士山静岡空港株式会社 静岡県牧之原市坂口3336番地4 0548-29-2000 http://www.fujiair.jp/
方針・戦略等	静岡県総合計画 https://www2.pref.shizuoka.jp/all/file_download1020.nsf/642B721F573F0AB44925739B003B7CB3/\$FILE/keikaku5.pdf
就航都市	国際 ソウル・上海・台北 国内 札幌・福岡・鹿児島・那覇
就航航空会社	国際 大韓航空・アジアナ航空・中国東方航空・チャイナエアライン 国内 全日本空輸・フジドリームエアラインズ
その他	地方管理空港としては、唯一、指定管理者制度を導入している。 滑走路などの基本施設の建設を静岡県が行い、建設後は県が最終的な管理責任を負う事を前提に、可能な範囲で管理業務を民間会社(富士山静岡空港株式会社)に委託している。

外観



滑走路(背景に富士山)



② 静岡空港経年実績一覧(2010年度-2012年度)

項目 年度	着陸回数(回)			乗降客数(人)							
	国際線	国内線	計	国際線				国内線			合計
				乗客	降客	通過客	小計	乗客	降客	小計	
2009	776	3,342	4,118	87,375	87,450	0	174,825	175,295	177,725	353,020	527,845
2010	1,005	3,652	4,657	118,565	118,385	0	236,950	158,060	159,911	317,971	554,921
2011	785	2,735	3,520	71,096	72,182	0	143,278	134,062	134,412	268,474	411,752
2012	1,059	2,574	3,633	96,510	96,202	0	192,712	126,719	126,330	253,049	445,761

出典:国土交通省航空局 空港管理状況、および静岡県交通基盤部 空港経営課提供データ

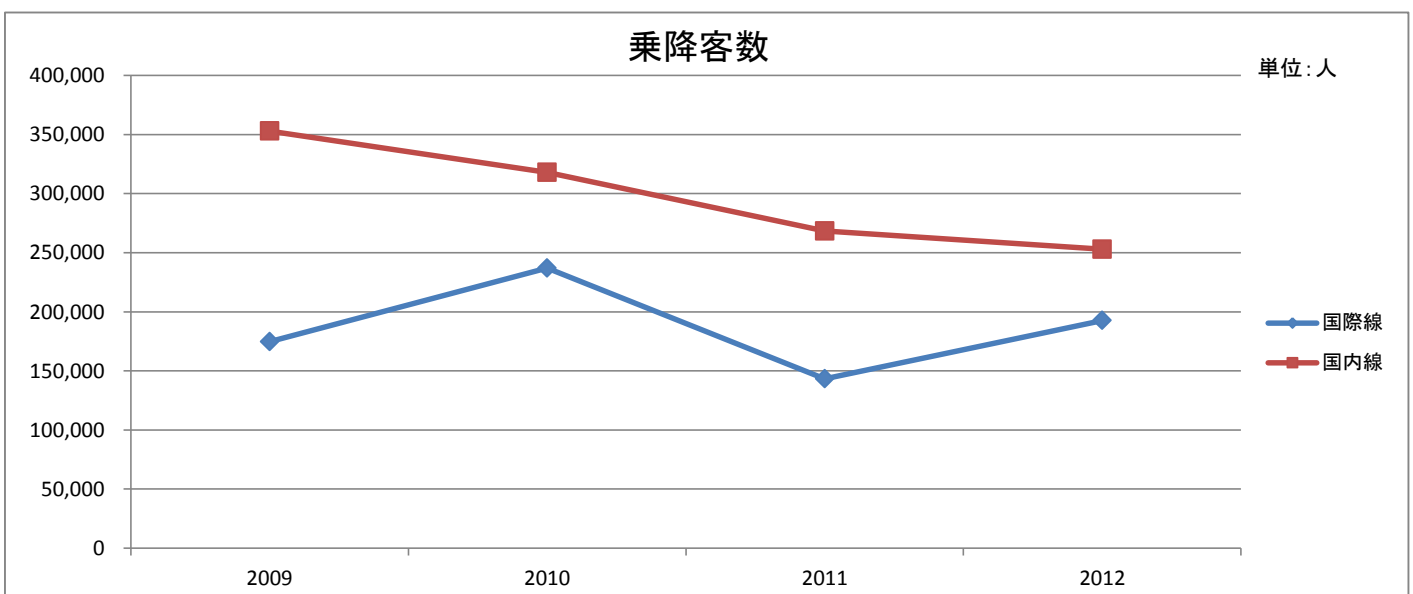
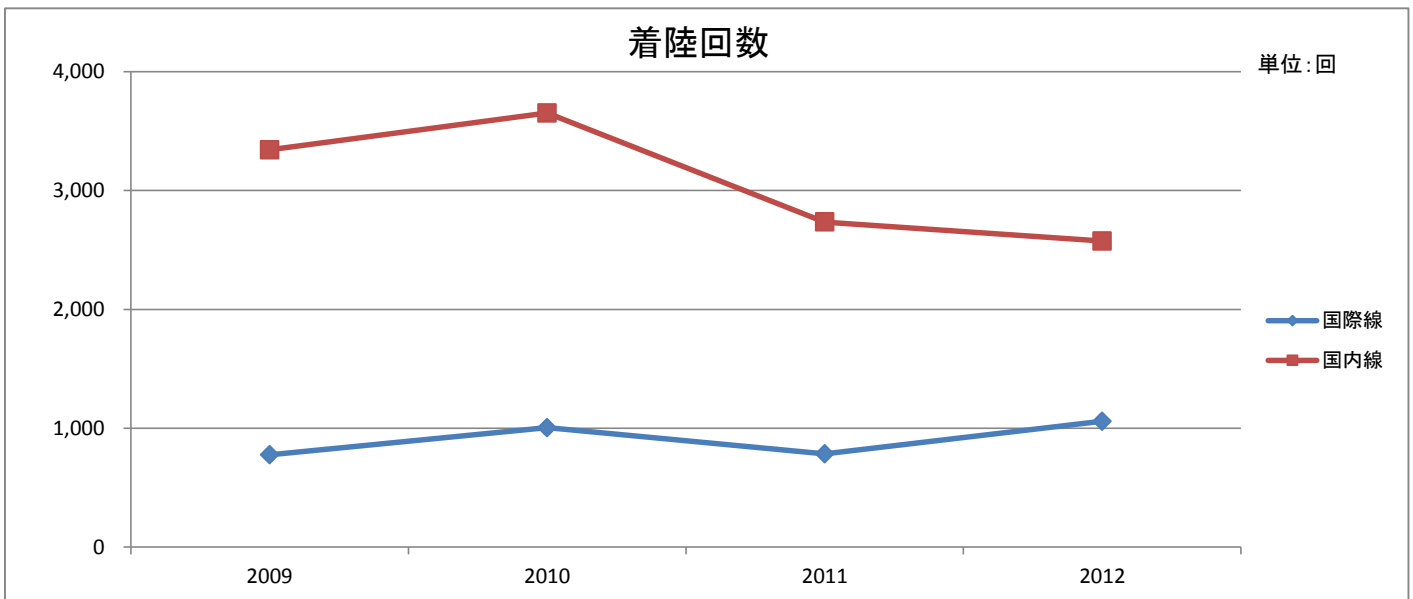

③ 静岡空港月次実績一覧(2012年度)

項目 月別	着陸回数(回)			乗降客数(人)							
	国際線	国内線	計	国際線				国内線			合計
				乗客	降客	通過客	小計	乗客	降客	小計	
1月	74	196	270	6,248	7,261	0	13,509	10,144	9,624	19,768	33,277
2月	69	173	242	6,595	6,334	0	12,929	9,359	9,630	18,989	31,918
3月	95	185	280	9,179	9,097	0	18,276	11,325	11,326	22,651	40,927
4月	97	196	293	8,815	8,930	0	17,745	9,659	9,054	18,713	36,458
5月	95	223	318	8,496	8,218	0	16,714	10,150	10,344	20,494	37,208
6月	91	177	268	8,168	8,126	0	16,294	8,288	8,820	17,108	33,402
7月	96	180	276	9,765	10,219	0	19,984	9,987	10,340	20,327	40,311
8月	99	224	323	12,089	11,065	0	23,154	11,984	12,138	24,122	47,276
9月	89	187	276	7,453	7,594	0	15,047	9,274	9,537	18,811	33,858
10月	85	223	308	6,794	6,160	0	12,954	10,724	11,199	21,923	34,877
11月	73	256	329	6,240	6,354	0	12,594	11,552	11,387	22,939	35,533
12月	82	221	303	6,383	6,156	0	12,539	11,475	10,752	22,227	34,766
暦年計	1,045	2,441	3,486	96,225	95,514	0	191,739	123,921	124,151	248,072	439,811
1月	86	226	312	6,979	7,920	0	14,899	10,130	11,134	21,264	36,163
2月	76	216	292	7,521	7,334	0	14,855	10,356	10,279	20,635	35,490
3月	90	245	335	7,807	8,126	0	15,933	13,140	11,346	24,486	40,419
年度計	1,059	2,574	3,633	96,510	96,202	0	192,712	126,719	126,330	253,049	445,761

出典：静岡県交通基盤部 空港経営課提供データ

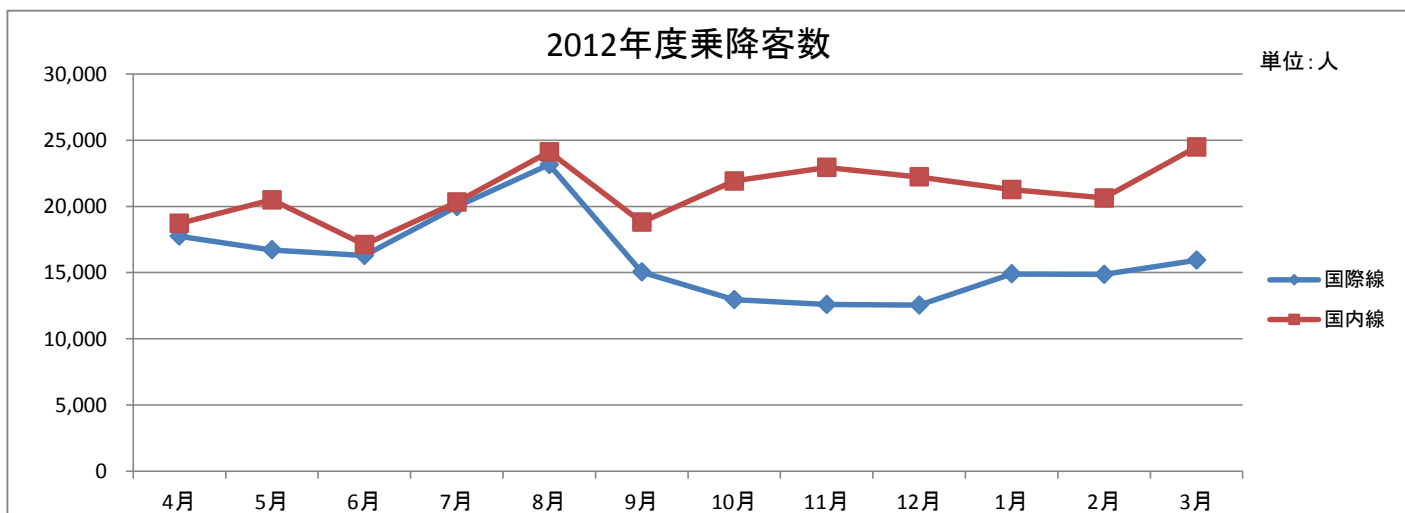
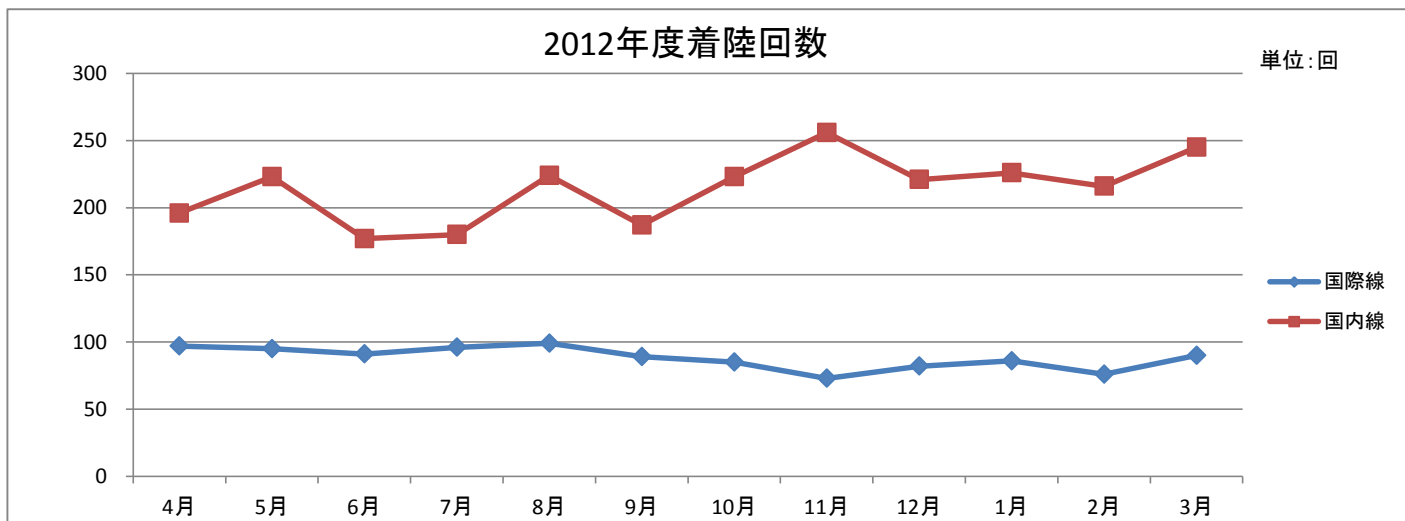

(8) 名古屋飛行場（通称：県営名古屋空港）

① 名古屋飛行場概要（2013年6月現在）

位置	愛知県西春日井郡豊山町	
空港種別	その他の空港	
設置管理者	愛知県	
開港時期	開港	1960年2月（2005年2月17日県営空港化）
アクセス	http://www.nagoya-airport-bldg.co.jp/access/index.html	
	電車	名古屋駅（JR東海・名鉄・近鉄・名古屋市営地下鉄）（バス約20分） JR東海 勝川駅（バス約20分） 名古屋鉄道 西春駅（バス約20分）
	バス	3路線 多便
供用時間	15時間（7:00～22:00）	
基本施設	面積	171ヘクタール
	滑走路	2,740m×45m（16/34）
	駐機場	94バース（通勤用・ビジネス機用 19バース、小型機用 75バース）
付帯施設	駐車場	1,045台（有料＜通勤用航空利用者は120時間（5日間）無料＞）
関係団体	県営名古屋空港協議会	
就航航空会社	国内	1社
	国際	—
就航便数	国内	15便（日）
	国際	—
就航都市数	国内	6都市
	国際	—
窓口	愛知県地域振興部航空対策課 愛知県名古屋市中区三の丸三丁目1番2号 052-954-6129 http://www.pref.aichi.jp/kouku/ 名古屋空港ビルディング株式会社 愛知県西春日井郡豊山町名古屋空港内 0568-28-1221 http://www.nagoya-airport-bldg.co.jp/index.html	
方針・戦略等	名古屋空港新展開基本計画 http://www.pref.aichi.jp/0000005872.html	
就航都市	国内	福岡・熊本・青森・花巻・新潟・高知
就航航空会社	国内	フジドリームエアラインズ
その他	通勤用航空、ビジネス機など小型航空機を中心とする様々な航空活動に 対応するわが国のモデルとなるような新しい都市型空港として活用していく。 （「名古屋空港新展開基本計画」愛知県）	



駐機場の全景



搭乗の状況



② 名古屋飛行場経年実績一覧(2000年度-2012年度)

項目 年度	着陸回数(回)			乗降客数(人)							
	国際線	国内線	計	国際線				国内線			合計
				乗客	降客	通過客	小計	乗客	降客	小計	
2000	10,760	49,194	59,954	2,080,394	2,097,528	95,605	4,273,527	3,274,209	3,357,400	6,631,609	10,905,136
2001	11,254	47,732	58,986	1,890,919	1,892,927	177,588	3,961,434	3,186,429	3,255,530	6,441,959	10,403,393
2002	11,003	48,842	59,845	1,885,767	1,936,413	187,586	4,009,766	3,252,671	3,310,006	6,562,677	10,572,443
2003	10,149	50,094	60,243	1,476,039	1,471,204	184,463	3,131,706	3,279,598	3,326,097	6,605,695	9,737,401
2004	10,513	47,148	57,661	1,779,003	1,782,503	152,238	3,713,744	2,916,935	2,960,433	5,877,368	9,591,112
2005	74	18,895	18,969	795	1,240	0	2,035	151,559	154,185	305,744	307,779
2006	88	21,678	21,766	1,103	1,205	0	2,308	204,981	210,984	415,965	418,273
2007	110	22,230	22,340	1,230	1,247	0	2,477	210,822	220,807	431,629	434,106
2008	73	22,342	22,415	42	64	0	106	203,467	208,712	412,179	412,285
2009	39	22,582	22,621	269	246	0	515	218,269	223,181	441,450	441,965
2010	47	22,107	22,154	215	241	0	456	201,282	204,387	405,669	406,125
2011	48	18,622	18,670	273	238	0	511	161,669	161,741	323,410	323,921
2012	56	19,643	19,699	566	537	0	1,103	248,364	250,576	498,940	500,043

出典：国土交通省航空局 空港管理状況、および愛知県地域振興部航空対策課提供データ

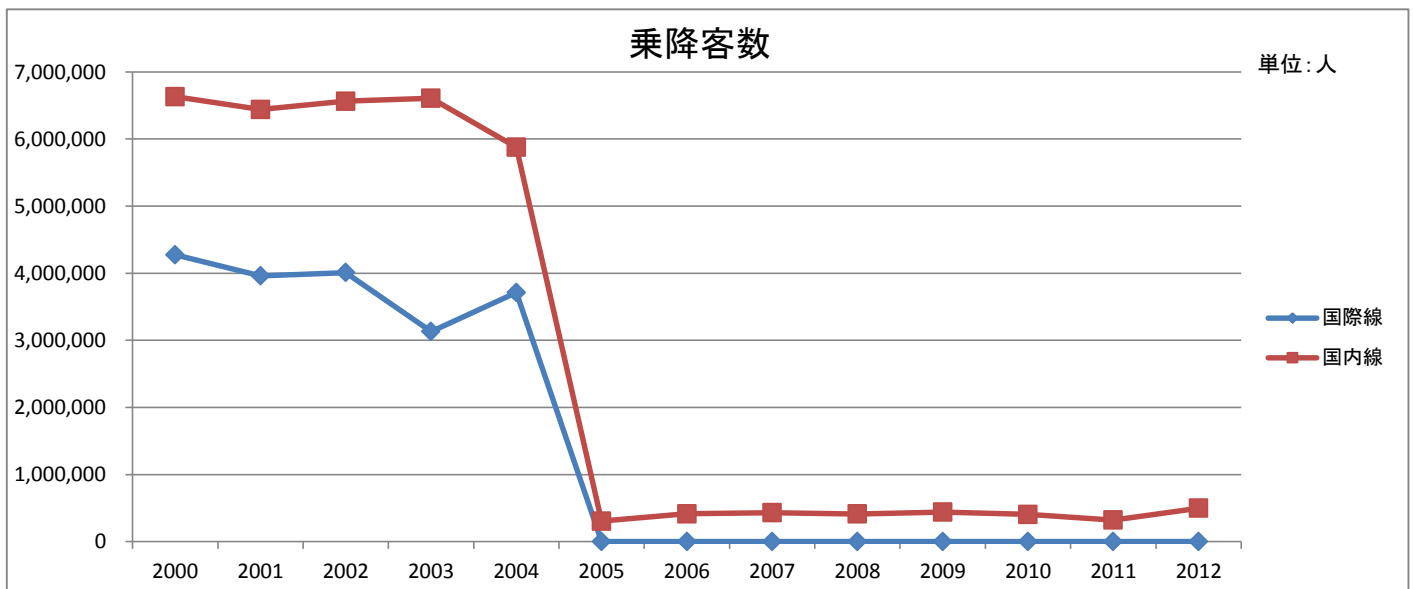
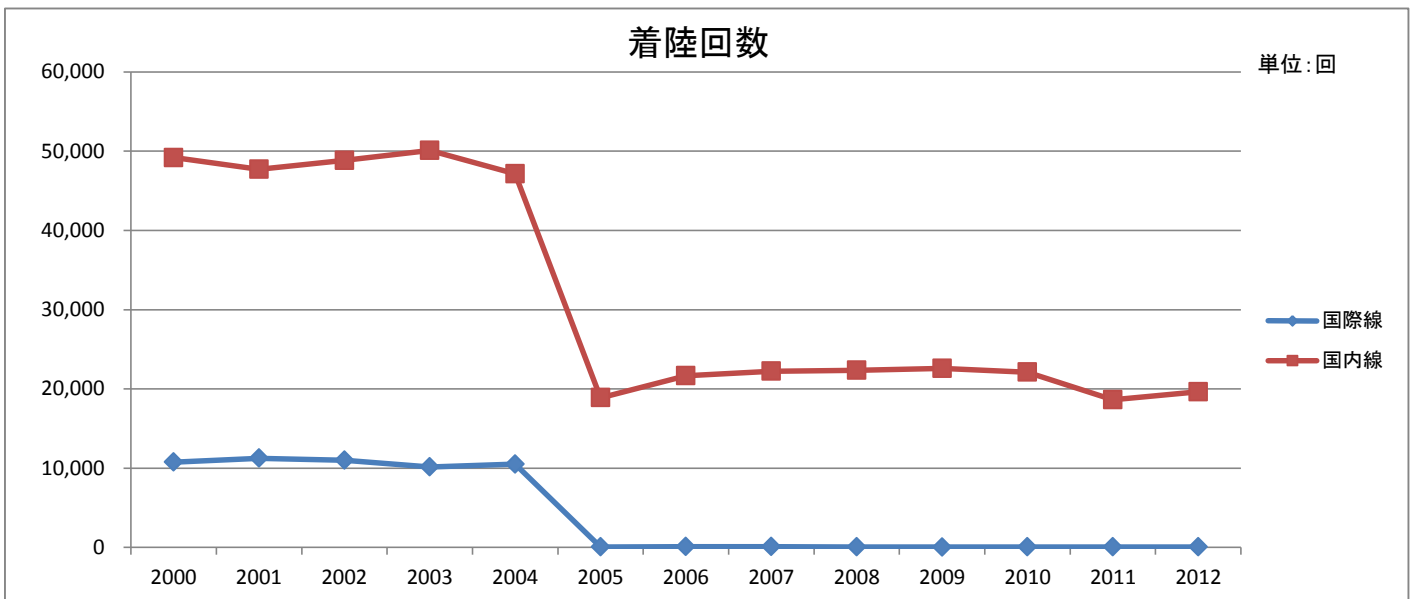

③ 名古屋飛行場月次実績一覧(2012年度)

項目 月別	着陸回数(回)			乗降客数(人)							
	国際線	国内線	計	国際線				国内線			合計
				乗客	降客	通過客	小計	乗客	降客	小計	
1月	4	1,491	1,495	25	12	0	37	13,313	14,745	28,058	28,095
2月	5	1,565	1,570	49	21	0	70	13,379	13,076	26,455	26,525
3月	5	1,607	1,612	16	17	0	33	19,645	19,422	39,067	39,100
4月	4	1,663	1,667	34	15	0	49	19,148	18,487	37,635	37,684
5月	4	1,809	1,813	10	17	0	27	21,433	22,456	43,889	43,916
6月	6	1,472	1,478	17	26	0	43	20,635	20,389	41,024	41,067
7月	5	1,640	1,645	27	30	0	57	21,529	21,110	42,639	42,696
8月	5	1,581	1,586	328	19	0	347	25,937	26,294	52,231	52,578
9月	7	1,524	1,531	37	30	0	67	21,501	22,160	43,661	43,728
10月	8	1,877	1,885	28	49	0	77	24,120	24,159	48,279	48,356
11月	4	1,725	1,729	30	15	0	45	20,800	21,130	41,930	41,975
12月	4	1,587	1,591	0	290	0	290	17,267	15,916	33,183	33,473
暦年計	61	19,541	19,602	601	541	0	1,142	238,707	239,344	478,051	479,193
1月	4	1,554	1,558	13	18	0	31	15,444	16,849	32,293	32,324
2月	4	1,521	1,525	25	22	0	47	17,239	17,999	35,238	35,285
3月	1	1,690	1,691	17	6	0	23	23,311	23,627	46,938	46,961
年度別	56	19,643	19,699	566	537	0	1,103	248,364	250,576	498,940	500,043

出典：愛知県地域振興部航空対策課提供データ

