

中部広域圏 空港要覧



はじめに

2012年3月、中部広域圏の航空・空港の発展に資する調査研究の一環として「中部広域圏 空港要覧」を発売しました。本要覧は、当財団が調査研究の対象エリアとする中部広域圏9県(富山、石川、福井、長野、岐阜、静岡、愛知、三重、滋賀)に立地する8空港について、概要および利用状況について取りまとめたものです。このほど最新のデータを追加しました。航空・空港の関係者の皆さまはもとより、航空・空港に関する調査研究などにも幅広くご利用いただければ幸いです。

なお、計数などは「空港管理状況」内の「暦年・年度別空港管理状況調書(PDF形式)」および「平成24年空港管理状況調書(PDF形式)」(国土交通省公表・各空港管理者からの提供データ)に基づいております。

対象空港

| 種別 | 名称 | 空港コード | 設置管理者 | 滑走路(m) | 共用開始期日 |
|------------------|------|-------|------------|----------|-------------|
| 拠点空港 (会社管理空港) | 中部国際 | NGO | 中部国際空港株式会社 | 3,500×60 | 2005年 2月17日 |
| 地方管理空港 | 富山 | TOY | 富山県 | 2,000×45 | 1963年 8月20日 |
| | 能登 | NTQ | 石川県 | 2,000×45 | 2003年 7月 7日 |
| | 福井 | FKJ | 福井県 | 1,200×30 | 1966年 6月30日 |
| | 松本 | MMJ | 長野県 | 2,000×45 | 1965年 7月16日 |
| | 静岡 | FSZ | 静岡県 | 2,500×60 | 2009年 6月 4日 |
| 共用空港 | 小松 | KMQ | 防衛大臣 | 2,700×45 | 1961年12月20日 |
| その他の空港 | 名古屋 | NKM | 愛知県 | 2,740×45 | 2005年 2月17日 |

(注) 小松空港の共用開始期日は航空法第56条の4の規定により公共用施設として変更された期日。

IATA空港コード(3レターコード)は国際航空運送協会(IATA)により定められており、世界の空港全てにコードが割り振られています。

概況

中部広域圏9県の人口は、2014年10月1日現在21,544千人で、我が国の日本人人口127,083千人の約17%を占めています。さらに中部地域はモノづくり産業の集積を背景として、製造品出荷額等では日本全国の3割近くを生み出しており、輸出額では全国の約4分の1近くを占めています。

中部地域が我が国のモノづくり産業を牽引していることの現れであり、中部広域圏を出入りする国際航空旅客、貨物の潜在的な大きさを証明しています。

空港の利活用に関して、中部広域圏9県で供用されている8空港の全国シェア(2014年度)は、着陸回数で7.5%、乗降客数で5.4%、貨物取扱量は4.1%となっています。また、中部広域圏内の東海地区と北陸地区を結ぶ航空路線は現在未就航であり、移動手段は鉄道、高速バス等に委ねられています。

中部国際空港は、2005年2月に成田国際空港、関西国際空港に次ぐ3番目の国際拠点空港として供用開始され今年の2月には開港10周年を迎え、アジアを核としての航空ネットワークが充実してきました。2015年1月～5月の外国人訪問客は約389千人と前年比76%増と活況を呈しており、日本人の国際線と国内線の利用者を加えると、年間の利用者が1,000万人を超える勢いです。また、エアアジア・ジャパンが中部国際空港を拠点として2016年春に国内線および国際線に参入すると発表し、さらに国際航空貨物の取扱量も貨物ネットワークの拡充により今後の利用増加が期待されます。

中部国際空港会社では、新たな中期経営戦略として2019年を「第2の開港期」と位置付け、国際旅客のうち訪日外国人400千人、国内旅客を含め1,500万人の利用、着陸回数13万回、国際航空貨物の取扱量24万トンを目指して掲げました。これにより国際拠点空港として利便性が向上され、利用は中部広域圏のみならず全国に拡大するものと期待されます。

空港一覧

本編にて集計したデータは、国土交通省ホームページの空港管理状況、および各空港提供データから引用したものであります。飛行場一覧は種別毎に記載しました。
なお、利用状況には公共ヘリポートの集計値も含んでいます。

A. 拠点空港(28空港)

空港法第4条第1項各号に掲げる空港(成田国際空港、東京国際空港、中部国際空港、関西国際空港、大阪国際空港並びに国際航空輸送網又は国内航空輸送網の拠点となる空港)をいいます。

■会社管理空港(4空港)

成田国際空港、中部国際空港[※][セントレア]、関西国際空港[含む大阪国際空港]

●国管理空港(19空港)

東京国際空港[羽田空港](BIG BIRD)、新千歳空港、稚内空港、釧路空港(たんちょう釧路空港)、函館空港、仙台空港、新潟空港、広島空港、高松空港、松山空港、高知空港(高知龍馬空港)、福岡空港、北九州空港、長崎空港、熊本空港(阿蘇くまもと空港)、大分空港、宮崎空港(宮崎ブーゲンビリア空港)、鹿児島空港、那覇空港

○特定地方管理空港(5空港)

空港整備法及び航空法の一部を改正する法律附則第3条第1項に規定する空港をいいます。
旭川空港、帯広空港(とちかち帯広空港)、秋田空港、山形空港(おいしい山形空港)、山口宇部空港

B. 地方管理空港(54空港)

空港法第5条第1項に規定する国際航空輸送網又は国内航空輸送網を形成する上で、重要な役割を果たす空港をいいます。

▲地方管理空港

利尻空港、礼文空港、奥尻空港、中標津空港(根室中標津空港)、紋別空港(オホーツク紋別空港)、女満別空港、青森空港、花巻空港(いわて花巻空港)、大館能代空港(あきた北空港)、庄内空港(おいしい庄内空港)、福島空港、大島空港、新島空港、神津島空港、三宅島空港、八丈島空港、佐渡空港、富山空港(富山きときと空港)、能登空港(のと里山空港)、福井空港、松本空港(信州まつもと空港)、静岡(富士山静岡空港)、神戸(マリンエア)、南紀白浜、鳥取空港(鳥取砂丘コナン空港)、隠岐空港、出雲空港(出雲縁結び空港)、石見空港(萩・石見空港)、岡山空港、佐賀空港(有明佐賀空港)、対馬空港(対馬やまねこ空港)、小値賀空港、福江空港、上五島空港、壱岐空港、種子島空港、屋久島空港、奄美空港、喜界空港、徳之島空港(徳之島子宝空港)、沖永良部空港、与論空港、粟国空港、久米島空港、慶良間空港、南大東空港、北大東空港、伊江島空港、宮古空港、下地島空港、多良間空港、新石垣空港(南ぬ島 石垣空港)、波照間空港、与那国空港

C. その他の空港(7空港)

空港法第2条に規定する空港のうち、拠点空港、地方管理空港及び公共用ヘリポートを除く空港をいいます。

★その他の空港

調布飛行場、名古屋飛行場[※][県営名古屋空港](小牧空港)、但馬飛行場(コウノトリ但馬空港)、岡南飛行場、天草飛行場、大分県央飛行場、八尾空港

D. 共用空港(8空港)

空港法附則第2条第1項に規定する空港をいいます。

☆共用空港

札幌飛行場[丘珠空港]、千歳飛行場、三沢飛行場[三沢空港]、
百里飛行場[茨城空港]、**小松飛行場[小松空港]**、美保飛行場[米子空港](米子鬼太郎空港)、
岩国飛行場[岩国空港]、(岩国錦帯橋空港)、徳島飛行場[徳島空港]、(徳島阿波おどり空港)

※) "[]" 空港の通称表示 "()" 空港の愛称表示

E. 公共ヘリポート(21ヘリポート)

豊富、砂川、足寄、占冠、ニセコ、増毛、乙部、米沢、つくば、栃木、高崎、群馬、東京都東京、
若狭、静岡、津市伊勢湾、舞洲、神戸、奈良県、広島、佐伯

注2) 公共ヘリポートの湯村温泉、播磨は平成20年度に廃止されていますが、平成20年度迄のデータを含みます。なお、広島については平成24年11月より共用開始。

目 次

| | ページ |
|--------------------------------|-------|
| 1. 空港利用状況データ | |
| (1) 日本全国空港利用データ（経年） | 1～2 |
| (2) 日本全国空港利用データ（2014年度 月次） | 3～4 |
| (3) 中部広域圏全空港利用データ（経年） | 5～6 |
| (4) 中部広域圏全空港利用データ（2014年度 月次） | 7～8 |
| 2. 中部広域圏各空港概要 | |
| (1) 中部国際空港（通称：セントレア） | |
| ① 中部国際空港概要 | 9～12 |
| ② 中部国際空港経年実績一覧 | 13～14 |
| ③ 中部国際空港年度別月次実績一覧（2005-2014年度） | 15～34 |
| (2) 富山空港（愛称：富山きときと空港） | |
| ① 富山空港概要 | 35～36 |
| ② 富山空港経年実績一覧 | 37 |
| ③ 富山空港月次実績一覧（2014年度） | 38 |
| (3) 小松飛行場（通称：小松空港） | |
| ① 小松飛行場概要 | 39～40 |
| ② 小松飛行場経年実績一覧 | 41 |
| ③ 小松飛行場月次実績一覧（2014年度） | 42 |
| (4) 能登空港（愛称：のと里山空港） | |
| ① 能登空港概要 | 43～44 |
| ② 能登空港経年実績一覧 | 45 |
| ③ 能登空港月次実績一覧（2014年度） | 46 |
| (5) 福井空港 | |
| ① 福井空港概要 | 47～48 |
| ② 福井空港経年実績一覧 | 49 |
| ③ 福井空港月次実績一覧（2014年度） | 50 |
| (6) 松本空港（愛称：信州まつもと空港） | |
| ① 松本空港概要 | 51～52 |
| ② 松本空港経年実績一覧 | 53 |
| ③ 松本空港月次実績一覧（2014年度） | 54 |
| (7) 静岡空港（愛称：富士山静岡空港） | |
| ① 静岡空港概要 | 55～56 |
| ② 静岡空港経年実績一覧 | 57 |
| ③ 静岡空港月次実績一覧（2014年度） | 58 |
| (8) 名古屋飛行場（通称：県営名古屋空港） | |
| ① 名古屋飛行場概要 | 59～60 |
| ② 名古屋飛行場経年実績一覧 | 61 |
| ③ 名古屋飛行場月次実績一覧（2014年度） | 62 |

1. 空港利用状況データ

(1) 日本全国空港利用データ(経年)

| 項目 年度 | 着陸回数(回) | | | 乗降客数(人) | | | | | | | |
|----------|---------|-----------|-----------|------------|------------|-----------|------------|-------------|-------------|-------------|-------------|
| | 国際線 | 国内線 | 合計 | 国際線 | | | | 国内線 | | | 合計 |
| | | | | 乗客 | 降客 | 通過客 | 小計 | 乗客 | 降客 | 小計 | |
| 2001 | 128,668 | 897,880 | 1,026,548 | 20,595,047 | 20,717,669 | 3,589,963 | 44,902,679 | 96,598,756 | 96,609,431 | 193,208,187 | 238,110,866 |
| 2002 | 145,785 | 901,480 | 1,047,265 | 21,977,265 | 22,089,087 | 4,093,826 | 48,160,178 | 99,733,260 | 99,702,576 | 199,435,836 | 247,596,014 |
| 2003 | 138,916 | 914,484 | 1,053,400 | 18,636,444 | 18,777,187 | 3,819,272 | 41,232,903 | 98,864,389 | 98,831,268 | 197,695,657 | 238,928,560 |
| 2004 | 159,153 | 912,102 | 1,071,255 | 23,755,240 | 23,789,132 | 4,294,034 | 51,838,406 | 97,282,322 | 97,264,804 | 194,547,126 | 246,385,532 |
| 2005 | 168,040 | 921,375 | 1,089,415 | 24,391,433 | 24,364,475 | 4,213,293 | 52,969,201 | 98,403,380 | 98,534,551 | 196,937,931 | 249,907,132 |
| 2006 | 172,269 | 951,796 | 1,124,065 | 25,250,568 | 25,323,397 | 3,744,621 | 54,318,586 | 101,248,916 | 101,231,273 | 202,480,189 | 256,798,775 |
| 2007 | 179,345 | 946,711 | 1,126,056 | 25,647,672 | 25,671,026 | 3,494,875 | 54,813,573 | 99,766,527 | 99,766,243 | 199,532,770 | 254,346,343 |
| 2008 | 176,207 | 923,390 | 1,099,597 | 23,619,434 | 23,581,811 | 3,439,453 | 50,640,698 | 95,755,096 | 95,697,681 | 191,452,777 | 242,093,475 |
| 2009 | 167,857 | 914,642 | 1,082,499 | 23,102,211 | 23,085,311 | 3,585,520 | 49,773,042 | 89,259,390 | 89,251,812 | 178,511,202 | 228,284,244 |
| 2010 | 178,156 | 904,472 | 1,082,628 | 25,385,432 | 24,968,143 | 3,157,886 | 53,511,461 | 87,704,196 | 87,686,135 | 175,390,331 | 228,901,792 |
| 2011 | 178,905 | 904,199 | 1,083,104 | 24,024,652 | 24,312,568 | 3,031,325 | 51,368,545 | 84,492,855 | 84,472,193 | 168,965,048 | 220,333,593 |
| 2012 | 194,998 | 962,294 | 1,157,292 | 27,042,768 | 27,143,520 | 3,253,162 | 57,439,450 | 91,454,676 | 91,437,026 | 182,891,702 | 240,331,152 |
| 2013 | 200,716 | 1,020,350 | 1,221,066 | 28,415,326 | 28,500,219 | 3,187,521 | 60,103,066 | 98,131,943 | 98,116,847 | 196,248,790 | 256,351,856 |
| 2014 | 218,806 | 1,032,259 | 1,251,067 | 31,216,326 | 31,431,904 | 2,921,576 | 65,569,806 | 101,256,159 | 101,261,898 | 202,518,057 | 268,087,863 |

出典:国土交通省航空局 空港管理状況

注 いずれのデータも、拠点空港、地方管理空港、共用空港、その他空港、ヘリポートの集計値を示す。

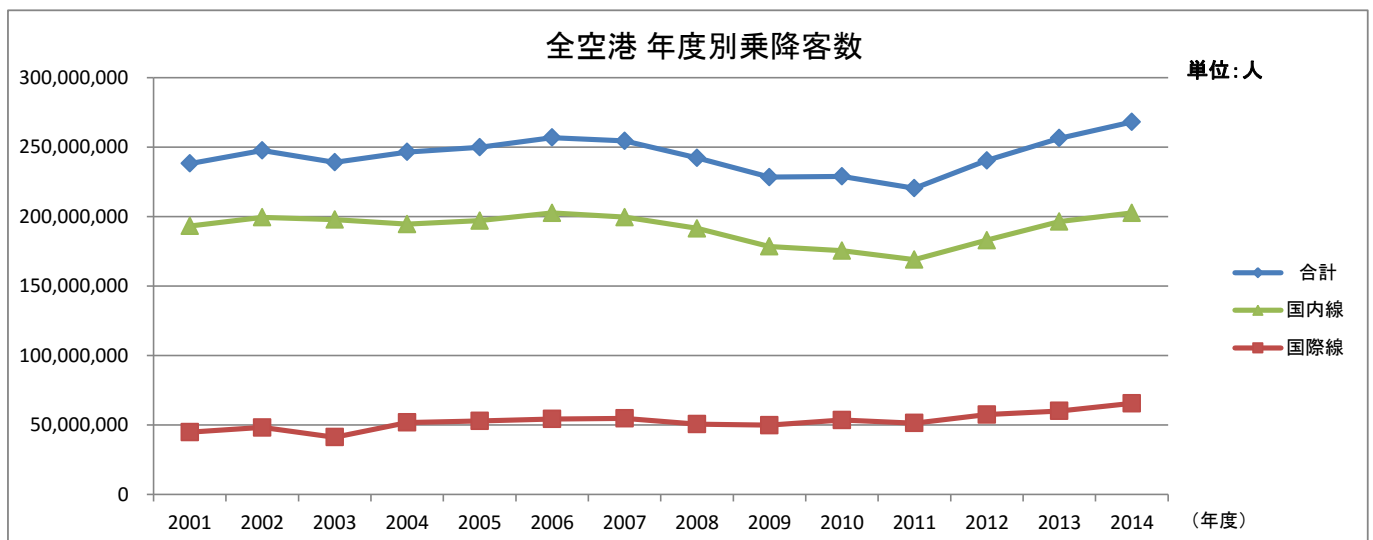
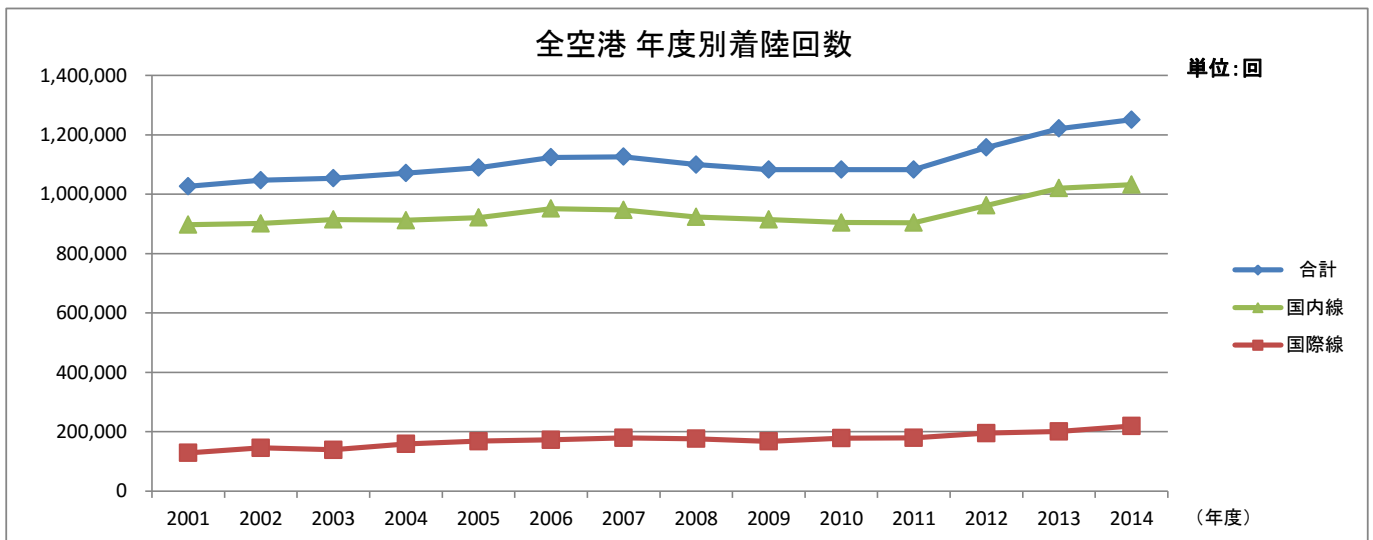

| 項目 年度 | 貨物取扱量 (t) | | | | | | 合計 |
|----------|-----------|-----------|-----------|-----------|-----------|-----------|-----------|
| | 国際線 | | | 国内線 | | | |
| | 積 | 卸 | 小計 | 積 | 卸 | 小計 | |
| 2001 | 1,081,497 | 1,504,034 | 2,585,531 | 844,631 | 840,075 | 1,684,706 | 4,270,237 |
| 2002 | 1,358,127 | 1,627,029 | 2,985,156 | 842,872 | 835,910 | 1,678,782 | 4,663,938 |
| 2003 | 1,444,607 | 1,654,101 | 3,098,708 | 879,663 | 876,930 | 1,756,593 | 4,855,301 |
| 2004 | 1,617,192 | 1,746,040 | 3,363,232 | 895,150 | 896,429 | 1,791,579 | 5,154,811 |
| 2005 | 1,632,244 | 1,739,022 | 3,371,266 | 910,154 | 910,366 | 1,820,520 | 5,191,786 |
| 2006 | 1,637,084 | 1,679,229 | 3,316,313 | 931,675 | 931,372 | 1,863,047 | 5,179,360 |
| 2007 | 1,666,211 | 1,649,836 | 3,316,047 | 951,219 | 950,643 | 1,901,862 | 5,217,909 |
| 2008 | 1,305,989 | 1,438,209 | 2,744,198 | 1,000,138 | 1,001,027 | 2,001,165 | 4,745,363 |
| 2009 | 1,328,037 | 1,482,889 | 2,810,926 | 931,530 | 929,867 | 1,861,397 | 4,672,323 |
| 2010 | 1,498,559 | 1,698,150 | 3,196,709 | 903,003 | 903,083 | 1,806,086 | 5,002,795 |
| 2011 | 1,386,554 | 1,676,485 | 3,063,039 | 859,813 | 866,674 | 1,726,487 | 4,789,526 |
| 2012 | 1,344,298 | 1,691,818 | 3,036,116 | 870,526 | 874,832 | 1,745,358 | 4,781,474 |
| 2013 | 1,413,712 | 1,755,406 | 3,169,118 | 920,431 | 927,442 | 1,847,873 | 5,016,991 |
| 2014 | 1,692,113 | 1,857,667 | 3,549,780 | 917,661 | 922,359 | 1,840,020 | 5,389,800 |

出典: 国土交通省航空局 空港管理状況

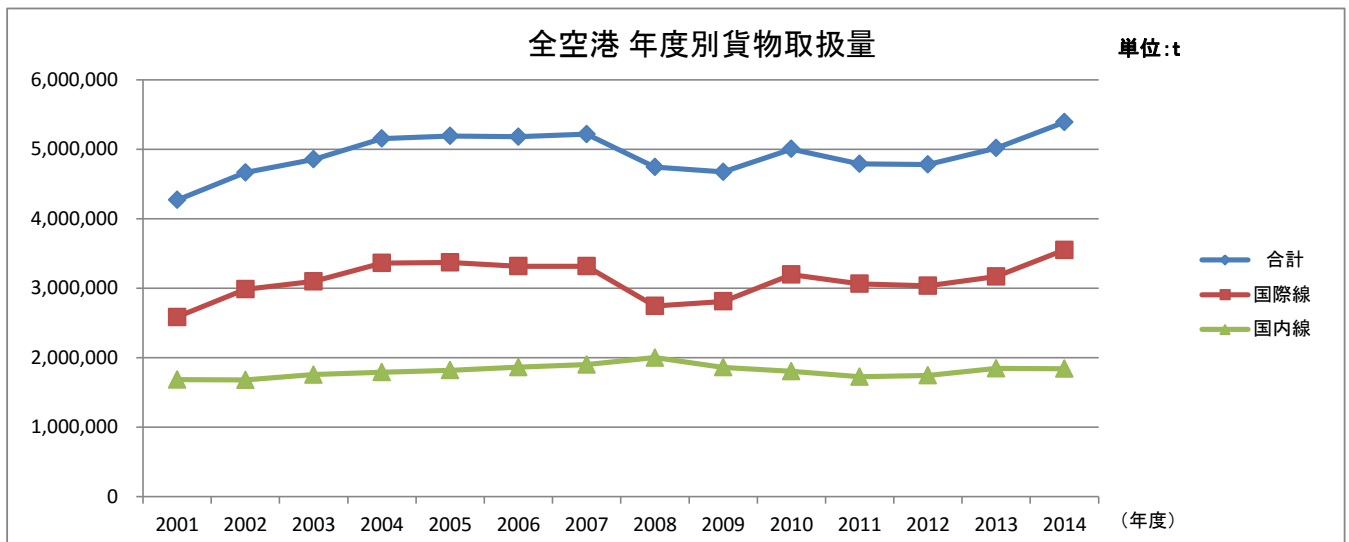

| 項目 年度 | 郵便取扱量 (Kg) | | | | | | 合計 |
|----------|------------|------------|------------|-------------|-------------|-------------|-------------|
| | 国際線 | | | 国内線 | | | |
| | 積 | 卸 | 小計 | 積 | 卸 | 小計 | |
| 2001 | 29,416,297 | 44,116,160 | 73,532,457 | 175,219,176 | 175,297,939 | 350,517,115 | 424,049,572 |
| 2002 | 30,105,443 | 42,045,376 | 72,150,819 | 166,434,489 | 166,012,257 | 332,446,746 | 404,597,565 |
| 2003 | 30,085,388 | 42,524,506 | 72,609,894 | 169,570,344 | 171,565,403 | 341,135,747 | 413,745,641 |
| 2004 | 28,662,428 | 44,821,849 | 73,484,277 | 183,089,747 | 183,769,170 | 366,858,917 | 440,343,194 |
| 2005 | 28,822,315 | 46,150,991 | 74,973,306 | 191,058,247 | 188,702,515 | 379,760,762 | 454,734,068 |
| 2006 | 28,925,683 | 39,190,068 | 68,115,751 | 197,630,501 | 196,219,799 | 393,850,300 | 461,966,051 |
| 2007 | 27,850,306 | 38,516,195 | 66,366,501 | 190,866,165 | 187,873,901 | 378,740,066 | 445,106,567 |
| 2008 | 25,250,683 | 41,933,474 | 67,184,157 | 76,135,840 | 73,602,105 | 149,737,945 | 216,922,102 |
| 2009 | 24,205,775 | 46,128,543 | 70,334,318 | 64,144,968 | 60,558,286 | 124,703,254 | 195,037,572 |
| 2010 | 25,158,947 | 52,404,014 | 77,562,961 | 60,999,318 | 56,065,484 | 117,064,802 | 194,627,763 |
| 2011 | 25,977,296 | 59,128,932 | 85,106,228 | 61,561,866 | 55,481,228 | 117,043,094 | 202,149,322 |
| 2012 | 27,903,475 | 60,981,832 | 88,885,307 | 60,891,825 | 55,392,035 | 116,283,860 | 205,169,167 |
| 2013 | 33,758,546 | 54,458,210 | 88,216,756 | 63,347,846 | 57,551,944 | 120,899,790 | 209,116,546 |
| 2014 | 47,237,457 | 48,698,023 | 95,935,480 | 65,244,720 | 60,740,114 | 125,984,834 | 221,920,314 |

出典: 国土交通省航空局 空港管理状況

(2) 日本全国空港利用データ(2014年度 月次)

| 項目 月別 | 着陸回数(回) | | | 乗降客数(人) | | | | | | | |
|----------|---------|-----------|-----------|------------|------------|-----------|------------|-------------|-------------|-------------|-------------|
| | 国際線 | 国内線 | 合計 | 国際線 | | | | 国内線 | | | 合計 |
| | | | | 乗客 | 降客 | 通過客 | 小計 | 乗客 | 降客 | 小計 | |
| 4月 | 17,576 | 85,185 | 102,761 | 2,457,358 | 2,396,514 | 237,756 | 5,091,628 | 7,337,217 | 7,336,566 | 14,673,783 | 19,765,411 |
| 5月 | 18,191 | 89,105 | 107,296 | 2,322,817 | 2,392,413 | 298,815 | 5,014,045 | 8,200,189 | 8,202,541 | 16,402,730 | 21,416,775 |
| 6月 | 17,484 | 83,217 | 100,701 | 2,339,970 | 2,359,448 | 297,720 | 4,997,138 | 7,879,797 | 7,879,114 | 15,758,911 | 20,756,049 |
| 7月 | 18,602 | 88,196 | 106,798 | 2,638,069 | 2,601,574 | 286,102 | 5,525,745 | 8,615,250 | 8,622,026 | 17,237,276 | 22,763,021 |
| 8月 | 19,040 | 90,273 | 109,313 | 3,003,360 | 2,880,585 | 264,570 | 6,148,515 | 10,110,357 | 10,108,995 | 20,219,352 | 26,367,867 |
| 9月 | 17,917 | 89,331 | 107,248 | 2,485,469 | 2,797,473 | 210,724 | 5,493,666 | 9,070,788 | 9,071,039 | 18,141,827 | 23,635,493 |
| 10月 | 18,291 | 88,706 | 106,997 | 2,641,525 | 2,484,636 | 214,363 | 5,340,524 | 8,912,535 | 8,911,542 | 17,824,077 | 23,164,601 |
| 11月 | 17,797 | 85,149 | 102,946 | 2,546,855 | 2,565,602 | 193,527 | 5,305,984 | 8,838,311 | 8,835,821 | 17,674,132 | 22,980,116 |
| 12月 | 18,512 | 84,807 | 103,319 | 2,664,182 | 2,554,220 | 236,680 | 5,455,082 | 7,943,361 | 7,956,227 | 15,899,588 | 21,354,670 |
| 1月 | 18,509 | 83,779 | 102,288 | 2,463,030 | 2,598,797 | 257,161 | 5,318,988 | 7,732,059 | 7,721,365 | 15,453,424 | 20,772,412 |
| 2月 | 17,431 | 77,425 | 94,856 | 2,707,878 | 2,603,534 | 216,523 | 5,527,935 | 7,584,403 | 7,851,814 | 15,436,217 | 20,964,152 |
| 3月 | 19,458 | 87,086 | 106,544 | 2,945,813 | 3,197,108 | 207,635 | 6,350,556 | 9,031,892 | 9,034,848 | 18,066,740 | 24,417,296 |
| 年度計 | 218,808 | 1,032,259 | 1,251,067 | 31,216,326 | 31,431,904 | 2,921,576 | 65,569,806 | 101,256,159 | 101,531,898 | 202,788,057 | 268,357,863 |

出典：国土交通省航空局 空港管理状況

注 いずれのデータも、拠点空港、地方管理空港、共用空港、その他空港、ヘリポートの集計値を示す。

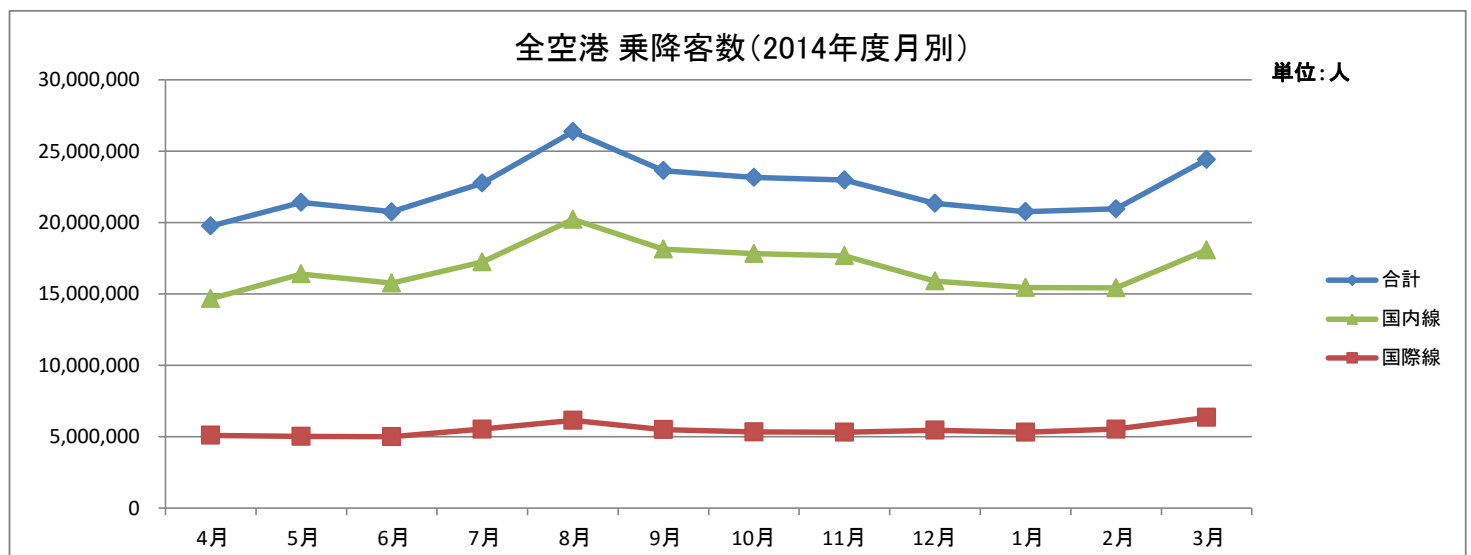
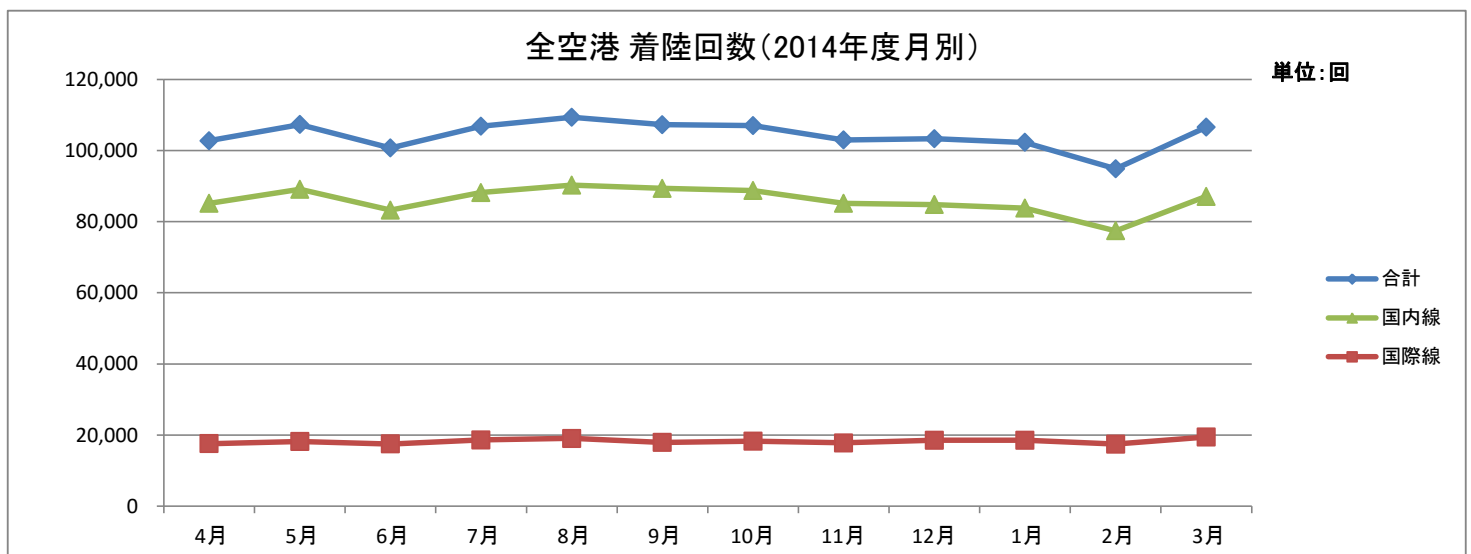

| 項目 月別 | 航空燃料供給量(KL) | | | 貨物取扱量(t) | | | | | | |
|----------|-------------|-----------|------------|-----------|-----------|-----------|---------|---------|-----------|-----------|
| | ジェット 燃料 | その他 燃料 | 合計 | 国際線 | | | 国内線 | | | 合計 |
| | | | | 積 | 卸 | 小計 | 積 | 卸 | 小計 | |
| 4月 | 980,336 | 260 | 980,596 | 134,096 | 155,070 | 289,166 | 73,258 | 73,579 | 146,837 | 436,003 |
| 5月 | 1,023,799 | 333 | 1,024,132 | 132,705 | 149,413 | 282,118 | 70,083 | 70,155 | 140,238 | 422,356 |
| 6月 | 979,651 | 225 | 979,876 | 135,368 | 150,333 | 285,701 | 70,236 | 70,139 | 140,375 | 426,076 |
| 7月 | 1,036,507 | 293 | 1,036,800 | 138,693 | 153,329 | 292,022 | 84,218 | 84,341 | 168,559 | 460,581 |
| 8月 | 1,068,430 | 231 | 1,068,661 | 136,191 | 152,682 | 288,873 | 80,969 | 81,376 | 162,345 | 451,218 |
| 9月 | 999,229 | 332 | 999,561 | 139,940 | 155,236 | 295,176 | 78,663 | 78,621 | 157,284 | 452,460 |
| 10月 | 1,004,404 | 339 | 1,004,743 | 143,959 | 163,516 | 307,475 | 82,986 | 83,612 | 166,598 | 474,073 |
| 11月 | 974,767 | 268 | 975,035 | 144,653 | 168,490 | 313,143 | 76,747 | 76,937 | 153,684 | 466,827 |
| 12月 | 1,015,405 | 221 | 1,015,626 | 142,870 | 155,605 | 298,475 | 92,506 | 95,078 | 187,584 | 486,059 |
| 1月 | 992,232 | 216 | 992,448 | 129,761 | 142,978 | 272,739 | 64,199 | 64,131 | 128,330 | 401,069 |
| 2月 | 924,471 | 231 | 924,702 | 150,068 | 142,586 | 292,654 | 64,670 | 64,973 | 129,643 | 422,297 |
| 3月 | 1,035,003 | 245 | 1,035,248 | 163,809 | 168,429 | 332,238 | 79,126 | 79,417 | 158,543 | 490,781 |
| 年度計 | 12,034,234 | 3,194 | 12,037,428 | 1,692,113 | 1,857,667 | 3,549,780 | 917,661 | 922,359 | 1,840,020 | 5,389,800 |

出典：国土交通省航空局 空港管理状況

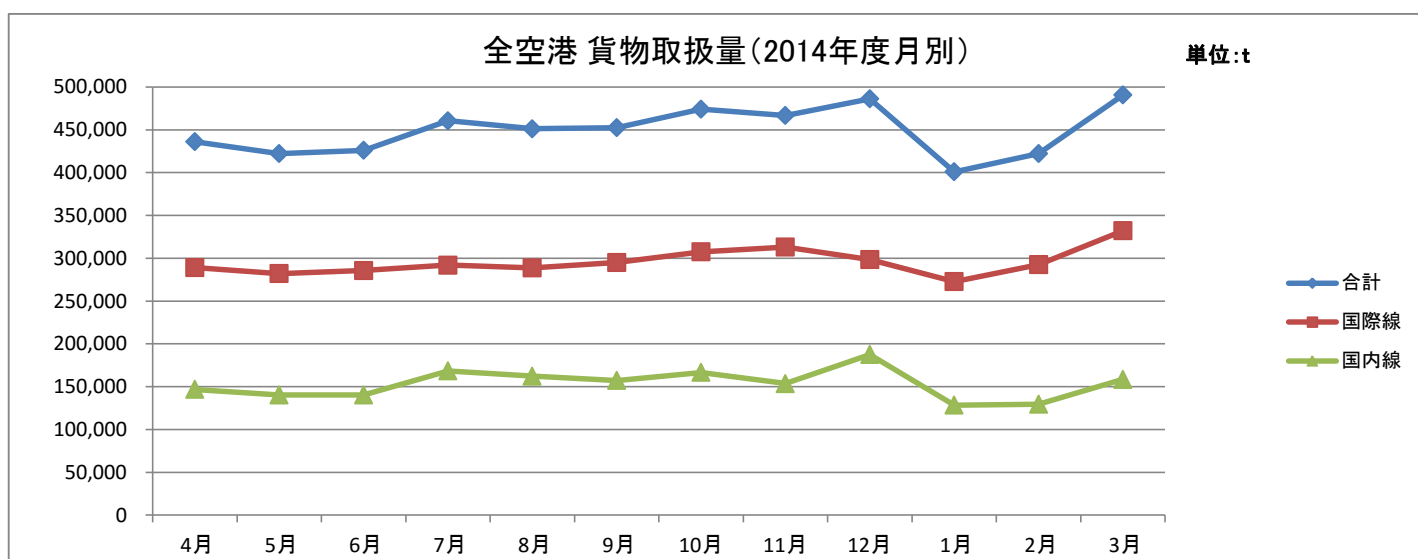

| 項目 月別 | 郵便取扱量(Kg) | | | | | | |
|----------|------------|------------|------------|------------|------------|-------------|-------------|
| | 国際線 | | | 国内線 | | | 合計 |
| | 積 | 卸 | 小計 | 積 | 卸 | 小計 | |
| 4月 | 3,273,830 | 4,315,047 | 7,588,877 | 5,293,397 | 4,949,458 | 10,242,855 | 17,831,732 |
| 5月 | 3,209,330 | 4,112,474 | 7,321,804 | 5,473,237 | 4,963,308 | 10,436,545 | 17,758,349 |
| 6月 | 3,110,405 | 3,913,501 | 7,023,906 | 5,250,259 | 5,175,176 | 10,425,435 | 17,449,341 |
| 7月 | 3,145,419 | 3,880,287 | 7,025,706 | 5,223,717 | 4,914,999 | 10,138,716 | 17,164,422 |
| 8月 | 3,231,645 | 3,824,800 | 7,056,445 | 5,005,440 | 4,580,303 | 9,585,743 | 16,642,188 |
| 9月 | 3,332,684 | 4,009,051 | 7,341,735 | 4,862,015 | 4,669,878 | 9,531,893 | 16,873,628 |
| 10月 | 3,987,971 | 4,340,546 | 8,328,517 | 5,728,262 | 5,277,813 | 11,006,075 | 19,334,592 |
| 11月 | 4,236,234 | 4,387,618 | 8,623,852 | 5,590,750 | 5,234,190 | 10,824,940 | 19,448,792 |
| 12月 | 5,660,248 | 4,955,549 | 10,615,797 | 6,635,823 | 6,108,025 | 12,743,848 | 23,359,645 |
| 1月 | 4,920,217 | 3,898,192 | 8,818,409 | 5,467,161 | 4,989,046 | 10,456,207 | 19,274,616 |
| 2月 | 4,212,084 | 3,186,209 | 7,398,293 | 4,981,841 | 4,560,272 | 9,542,113 | 16,940,406 |
| 3月 | 4,917,390 | 3,874,749 | 8,792,139 | 5,732,818 | 5,317,646 | 11,050,464 | 19,842,603 |
| 年度計 | 47,237,457 | 48,698,023 | 95,935,480 | 65,244,720 | 60,740,114 | 125,984,834 | 221,920,314 |

出典：国土交通省航空局 空港管理状況

(3) 中部広域圏全空港利用データ(経年)

| 項目 年度 | 着陸回数(回) | | | 乗降客数(人) | | | | | | | |
|----------|---------|--------|--------|-----------|-----------|---------|-----------|-----------|-----------|------------|------------|
| | 国際線 | 国内線 | 合計 | 国際線 | | | | 国内線 | | | 合計 |
| | | | | 乗客 | 降客 | 通過客 | 小計 | 乗客 | 降客 | 小計 | |
| 2001 | 12,217 | 70,509 | 82,726 | 1,963,397 | 1,967,192 | 177,588 | 4,108,177 | 5,090,747 | 5,162,185 | 10,252,932 | 14,361,109 |
| 2002 | 11,933 | 70,149 | 82,082 | 1,951,538 | 2,003,858 | 187,586 | 4,142,982 | 5,265,984 | 5,324,280 | 10,590,264 | 14,733,246 |
| 2003 | 10,980 | 72,440 | 83,420 | 1,524,123 | 1,520,485 | 184,463 | 3,229,071 | 5,316,747 | 5,371,646 | 10,688,393 | 13,917,464 |
| 2004 | 13,468 | 74,416 | 87,884 | 2,154,364 | 2,170,251 | 177,039 | 4,501,654 | 5,324,197 | 5,394,419 | 10,718,616 | 15,220,270 |
| 2005 | 19,650 | 75,276 | 94,926 | 2,498,595 | 2,524,213 | 273,290 | 5,296,098 | 5,569,771 | 5,642,814 | 11,212,585 | 16,508,683 |
| 2006 | 21,112 | 77,203 | 98,315 | 2,554,992 | 2,601,120 | 271,921 | 5,428,033 | 5,398,323 | 5,453,057 | 10,851,380 | 16,279,413 |
| 2007 | 22,156 | 73,664 | 95,820 | 2,638,614 | 2,689,285 | 234,923 | 5,562,822 | 5,164,403 | 5,222,566 | 10,386,969 | 15,949,791 |
| 2008 | 19,909 | 72,940 | 92,849 | 2,373,133 | 2,391,565 | 223,700 | 4,988,398 | 4,837,400 | 4,891,077 | 9,728,477 | 14,716,875 |
| 2009 | 17,445 | 74,841 | 92,286 | 2,173,547 | 2,176,886 | 159,200 | 4,509,633 | 4,377,872 | 4,401,351 | 8,779,223 | 13,288,856 |
| 2010 | 17,804 | 72,604 | 90,408 | 2,335,276 | 2,334,854 | 147,500 | 4,817,630 | 4,193,628 | 4,219,666 | 8,413,294 | 13,230,924 |
| 2011 | 16,877 | 67,069 | 83,946 | 2,208,778 | 2,232,468 | 137,978 | 4,579,224 | 3,993,678 | 4,008,864 | 8,002,542 | 12,581,766 |
| 2012 | 17,902 | 68,606 | 86,508 | 2,295,314 | 2,337,131 | 147,000 | 4,779,445 | 4,283,643 | 4,301,463 | 8,585,106 | 13,364,551 |
| 2013 | 18,256 | 73,571 | 91,827 | 2,267,823 | 2,313,174 | 154,200 | 4,735,197 | 4,775,415 | 4,789,006 | 9,564,421 | 14,299,618 |
| 2014 | 19,326 | 74,519 | 93,845 | 2,399,973 | 2,462,913 | 89,527 | 4,952,413 | 4,805,182 | 4,821,171 | 9,626,353 | 14,578,766 |

出典:国土交通省航空局 空港管理状況

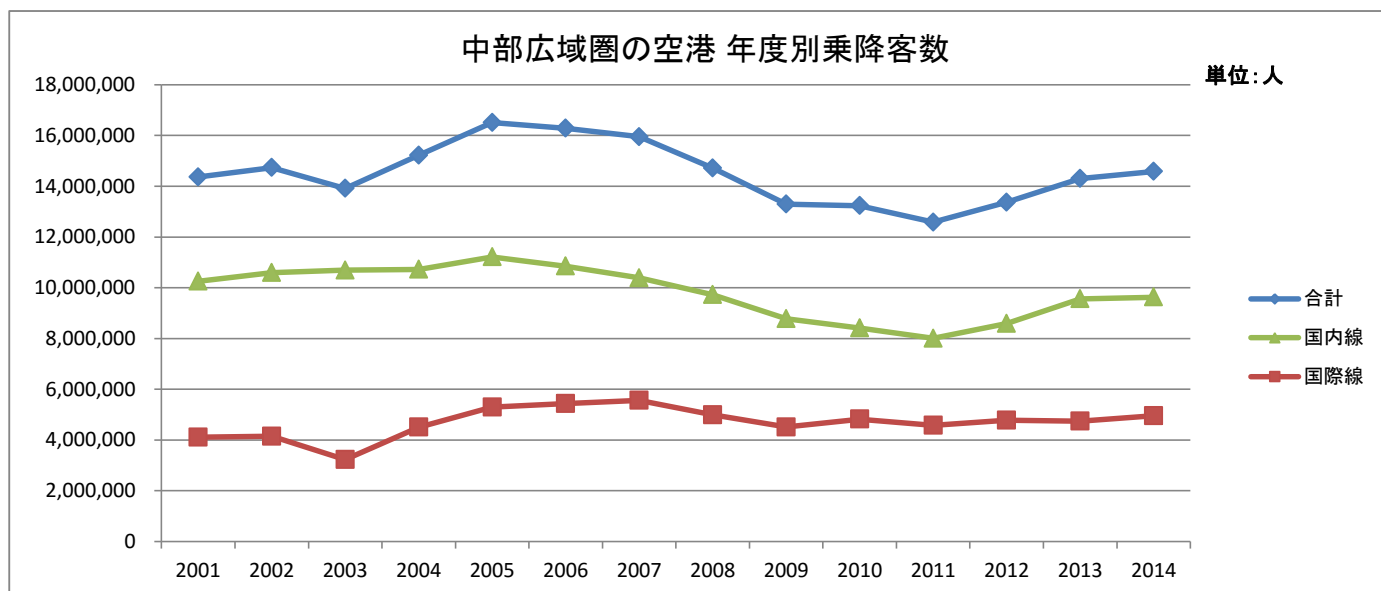
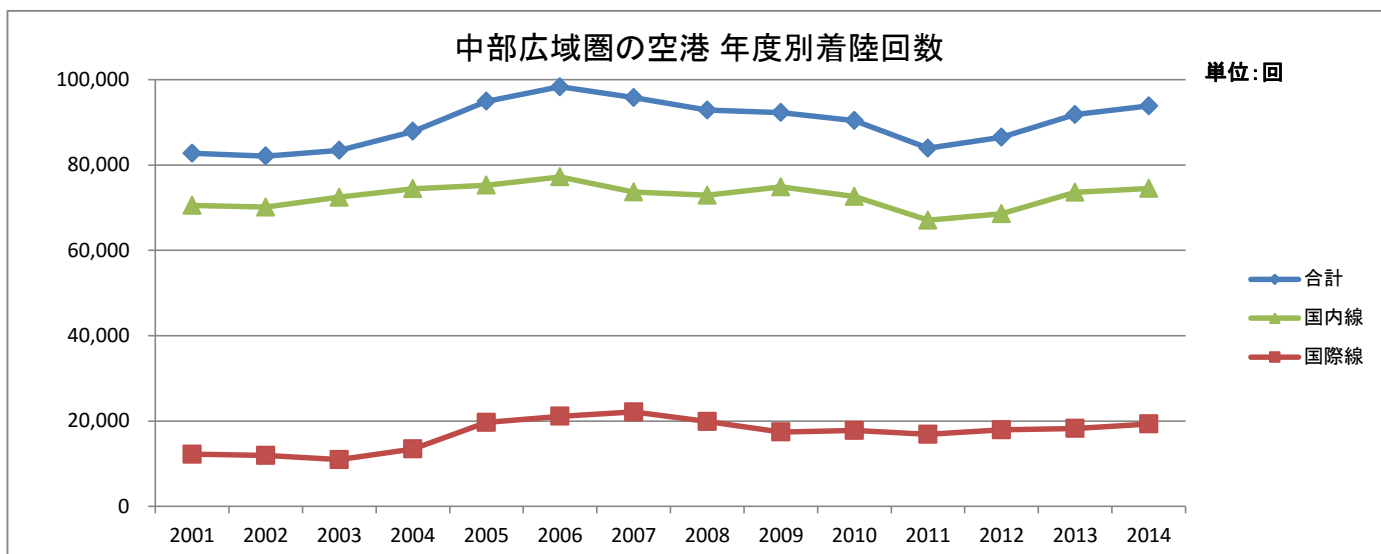

| 項目 年度 | 貨物取扱量 (t) | | | | | | 合計 |
|----------|-----------|---------|---------|--------|--------|--------|---------|
| | 国際線 | | | 国内線 | | | |
| | 積 | 卸 | 小計 | 積 | 卸 | 小計 | |
| 2001 | 47,515 | 88,496 | 136,011 | 33,992 | 21,896 | 55,888 | 191,899 |
| 2002 | 55,141 | 100,320 | 155,461 | 31,697 | 20,611 | 52,308 | 207,769 |
| 2003 | 50,120 | 91,558 | 141,678 | 27,676 | 20,517 | 48,193 | 189,871 |
| 2004 | 65,859 | 101,763 | 167,622 | 28,082 | 21,027 | 49,109 | 216,731 |
| 2005 | 132,939 | 123,032 | 255,971 | 27,961 | 20,878 | 48,839 | 304,810 |
| 2006 | 136,246 | 121,750 | 257,996 | 29,010 | 20,060 | 49,070 | 307,066 |
| 2007 | 116,531 | 105,409 | 221,940 | 29,633 | 19,997 | 49,630 | 271,570 |
| 2008 | 69,844 | 66,072 | 135,916 | 26,236 | 20,660 | 46,896 | 182,812 |
| 2009 | 61,666 | 67,210 | 128,876 | 22,212 | 17,416 | 39,628 | 168,504 |
| 2010 | 63,064 | 73,204 | 136,268 | 19,791 | 16,339 | 36,130 | 172,398 |
| 2011 | 62,050 | 70,558 | 132,608 | 17,829 | 14,555 | 32,384 | 164,992 |
| 2012 | 52,101 | 71,046 | 123,147 | 18,264 | 14,392 | 32,656 | 155,803 |
| 2013 | 70,225 | 86,279 | 156,504 | 19,569 | 17,358 | 36,927 | 193,431 |
| 2014 | 98,309 | 89,242 | 187,551 | 18,966 | 16,015 | 34,981 | 222,532 |

出典：国土交通省航空局 空港管理状況

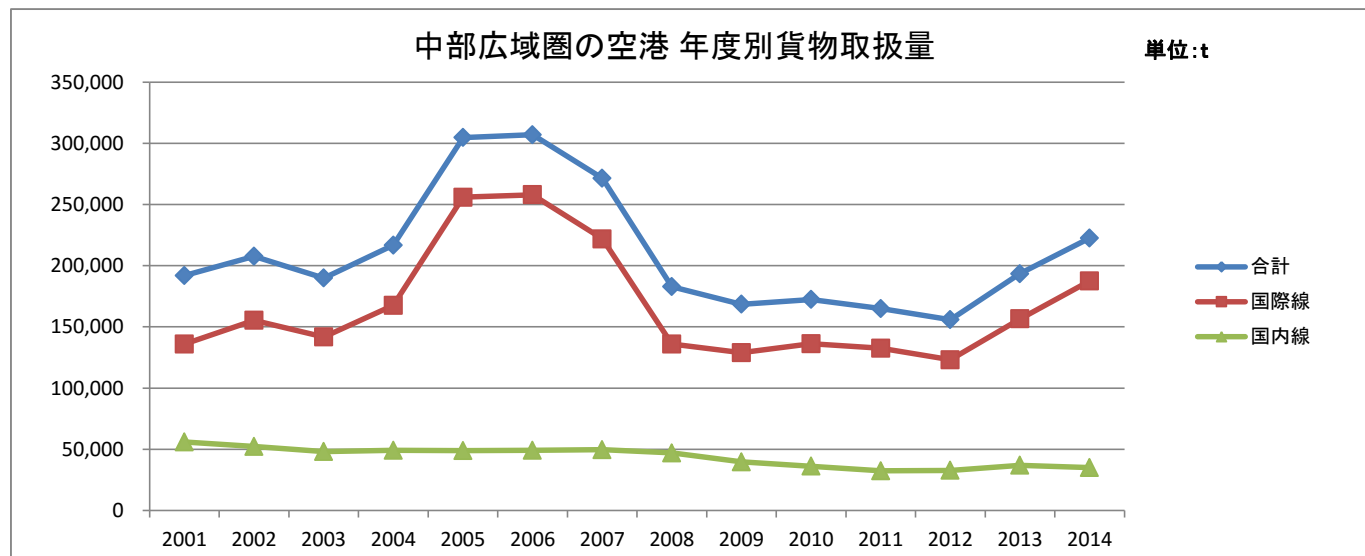

| 項目 年度 | 郵便取扱量 (Kg) | | | | | | 合計 |
|----------|------------|-----------|-----------|-----------|-----------|------------|------------|
| | 国際線 | | | 国内線 | | | |
| | 積 | 卸 | 小計 | 積 | 卸 | 小計 | |
| 2001 | 2,444,256 | 1,512,593 | 3,956,849 | 2,991,314 | 7,755,548 | 10,746,862 | 14,703,711 |
| 2002 | 2,453,068 | 1,115,914 | 3,568,982 | 2,760,383 | 6,834,333 | 9,594,716 | 13,163,698 |
| 2003 | 2,617,396 | 1,175,877 | 3,793,273 | 2,734,048 | 6,673,660 | 9,407,708 | 13,200,981 |
| 2004 | 2,150,005 | 1,299,977 | 3,449,982 | 3,018,019 | 7,199,491 | 10,217,510 | 13,667,492 |
| 2005 | 2,735,159 | 1,859,156 | 4,594,315 | 3,192,218 | 7,443,826 | 10,636,044 | 15,230,359 |
| 2006 | 4,251,126 | 1,979,537 | 6,230,663 | 3,546,882 | 9,205,233 | 12,752,115 | 18,982,778 |
| 2007 | 4,441,095 | 1,538,839 | 5,979,934 | 3,277,070 | 8,675,030 | 11,952,100 | 17,932,034 |
| 2008 | 3,738,498 | 1,719,576 | 5,458,074 | 1,515,972 | 1,957,025 | 3,472,997 | 8,931,071 |
| 2009 | 3,409,695 | 1,868,569 | 5,278,264 | 1,159,181 | 1,590,334 | 2,749,515 | 8,027,779 |
| 2010 | 2,763,882 | 2,040,613 | 4,804,495 | 1,211,015 | 1,482,242 | 2,693,257 | 7,497,752 |
| 2011 | 2,183,527 | 2,341,662 | 4,525,189 | 1,684,401 | 1,538,842 | 3,223,243 | 7,748,432 |
| 2012 | 2,181,355 | 2,367,623 | 4,548,978 | 1,700,020 | 1,515,618 | 3,215,638 | 7,764,616 |
| 2013 | 2,531,161 | 2,081,449 | 4,612,610 | 1,895,111 | 1,590,712 | 3,485,823 | 8,098,433 |
| 2014 | 3,755,258 | 1,840,244 | 5,595,502 | 2,084,713 | 1,696,475 | 3,781,188 | 9,376,690 |

出典：国土交通省航空局 空港管理状況

(4) 中部広域圏全空港利用データ(2014年度 月次)

| 項目 月別 | 着陸回数(回) | | | 乗降客数(人) | | | | | | | |
|----------|---------|--------|--------|-----------|-----------|--------|-----------|-----------|-----------|-----------|------------|
| | 国際線 | 国内線 | 合計 | 国際線 | | | | 国内線 | | | 合計 |
| | | | | 乗客 | 降客 | 通過客 | 小計 | 乗客 | 降客 | 小計 | |
| 4月 | 1,646 | 6,011 | 7,657 | 202,714 | 205,955 | 15,033 | 423,702 | 357,246 | 347,710 | 704,956 | 1,128,658 |
| 5月 | 1,674 | 6,670 | 8,344 | 190,998 | 206,874 | 15,002 | 412,874 | 401,943 | 412,305 | 814,248 | 1,227,122 |
| 6月 | 1,555 | 5,852 | 7,407 | 181,466 | 184,929 | 14,209 | 380,604 | 387,808 | 388,703 | 776,511 | 1,157,115 |
| 7月 | 1,612 | 6,200 | 7,812 | 192,508 | 191,638 | 12,224 | 396,370 | 418,371 | 412,663 | 831,034 | 1,227,404 |
| 8月 | 1,650 | 6,388 | 8,038 | 232,082 | 227,556 | 11,020 | 470,658 | 472,535 | 481,248 | 953,783 | 1,424,441 |
| 9月 | 1,575 | 7,435 | 9,010 | 179,759 | 197,223 | 9,899 | 386,881 | 431,159 | 431,675 | 862,834 | 1,249,715 |
| 10月 | 1,610 | 6,842 | 8,452 | 204,057 | 203,680 | 8,170 | 415,907 | 435,682 | 436,008 | 871,690 | 1,287,597 |
| 11月 | 1,533 | 6,169 | 7,702 | 197,278 | 203,245 | 277 | 400,800 | 428,122 | 433,576 | 861,698 | 1,262,498 |
| 12月 | 1,569 | 5,616 | 7,185 | 200,165 | 186,984 | 657 | 387,806 | 368,779 | 353,441 | 722,220 | 1,110,026 |
| 1月 | 1,616 | 5,699 | 7,315 | 180,255 | 199,420 | 677 | 380,352 | 343,421 | 353,469 | 696,890 | 1,077,242 |
| 2月 | 1,568 | 5,348 | 6,916 | 206,865 | 202,872 | 929 | 410,666 | 354,781 | 356,221 | 711,002 | 1,121,668 |
| 3月 | 1,718 | 6,289 | 8,007 | 231,826 | 252,537 | 1,430 | 485,793 | 405,335 | 414,152 | 819,487 | 1,305,280 |
| 年度計 | 19,326 | 74,519 | 93,845 | 2,399,973 | 2,462,913 | 89,527 | 4,952,413 | 4,805,182 | 4,821,171 | 9,626,353 | 14,578,766 |

出典:国土交通省航空局 空港管理状況

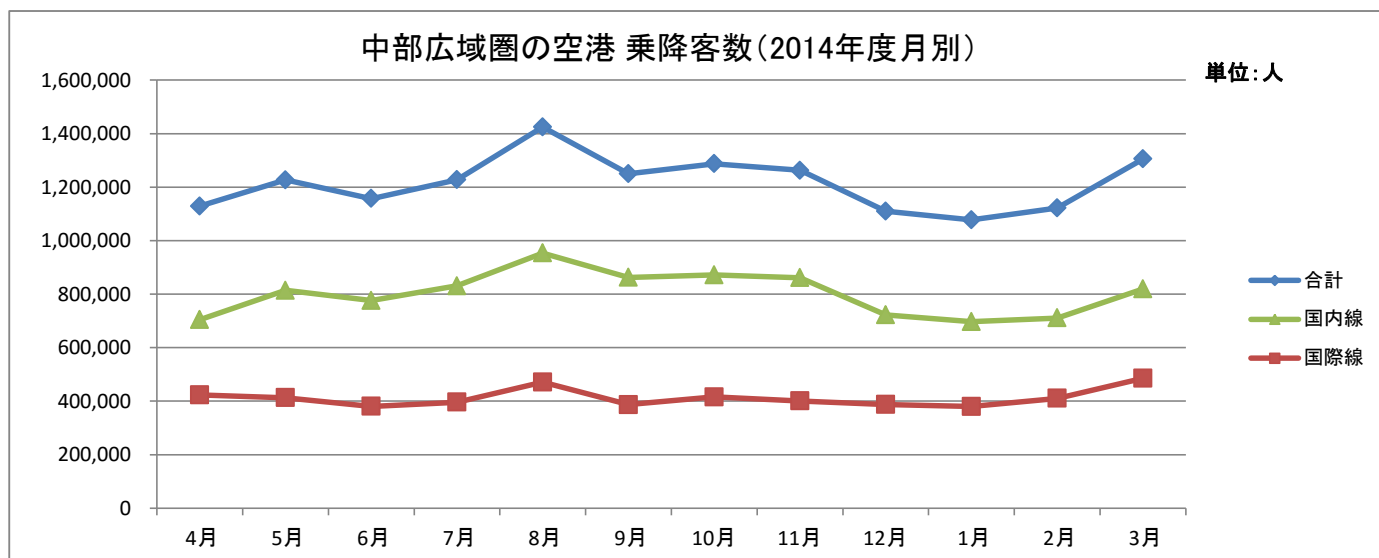
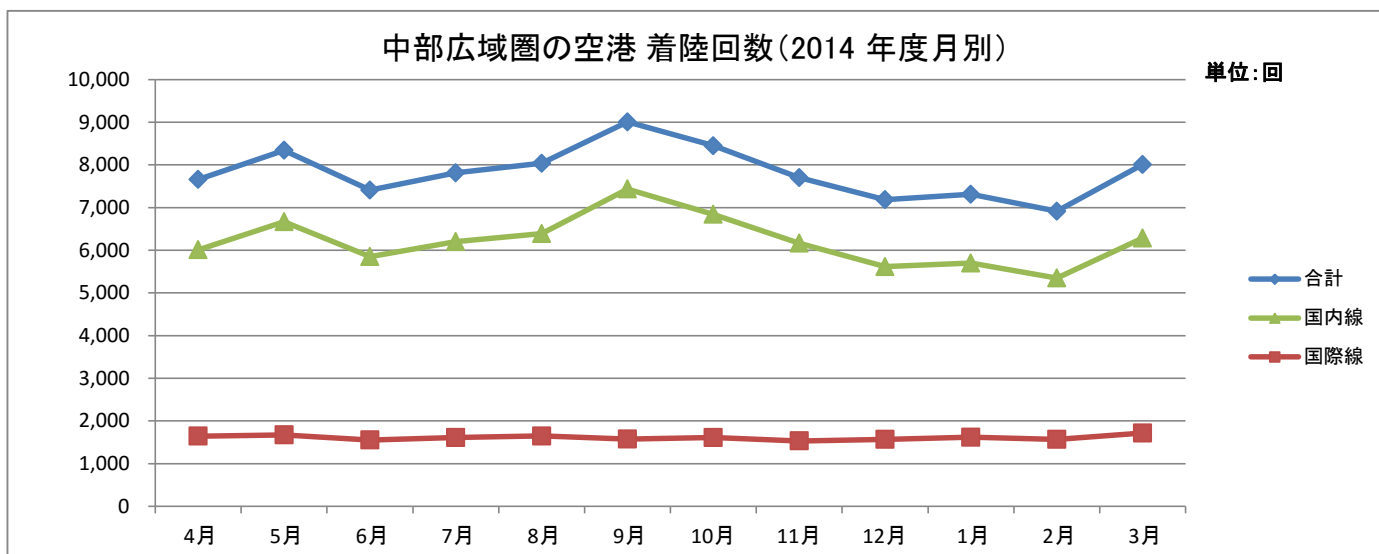

| 項目 月別 | 貨物取扱量 (t) | | | | | | |
|----------|-----------|--------|---------|--------|--------|--------|---------|
| | 国際線 | | | 国内線 | | | 合計 |
| | 積 | 卸 | 小計 | 積 | 卸 | 小計 | |
| 4月 | 7,216 | 7,607 | 14,823 | 1,564 | 1,266 | 2,830 | 17,653 |
| 5月 | 7,076 | 7,276 | 14,352 | 1,494 | 1,237 | 2,731 | 17,083 |
| 6月 | 7,028 | 7,264 | 14,292 | 1,386 | 1,267 | 2,653 | 16,945 |
| 7月 | 7,572 | 7,695 | 15,267 | 1,566 | 1,582 | 3,148 | 18,415 |
| 8月 | 7,346 | 7,175 | 14,521 | 1,589 | 1,427 | 3,016 | 17,537 |
| 9月 | 7,907 | 8,019 | 15,926 | 1,477 | 1,418 | 2,895 | 18,821 |
| 10月 | 8,525 | 7,847 | 16,372 | 1,708 | 1,464 | 3,172 | 19,544 |
| 11月 | 7,246 | 7,695 | 14,941 | 1,699 | 1,277 | 2,976 | 17,917 |
| 12月 | 6,902 | 6,445 | 13,347 | 1,975 | 1,531 | 3,506 | 16,853 |
| 1月 | 6,852 | 6,522 | 13,374 | 1,365 | 1,079 | 2,444 | 15,818 |
| 2月 | 13,205 | 7,097 | 20,302 | 1,409 | 1,149 | 2,558 | 22,860 |
| 3月 | 11,434 | 8,600 | 20,034 | 1,734 | 1,318 | 3,052 | 23,086 |
| 年度計 | 98,309 | 89,242 | 187,551 | 18,966 | 16,015 | 34,981 | 222,532 |

出典:国土交通省航空局 空港管理状況

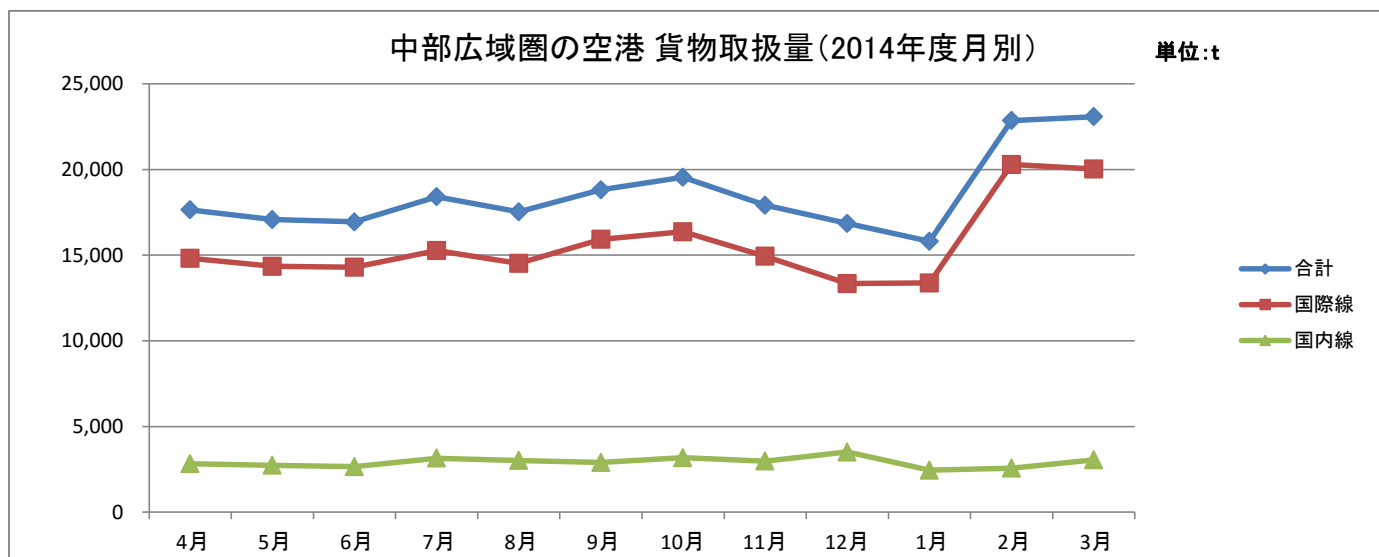

| 項目 月別 | 郵便取扱量 (Kg) | | | | | | |
|----------|------------|-----------|-----------|-----------|-----------|-----------|-----------|
| | 国際線 | | | 国内線 | | | 合計 |
| | 積 | 卸 | 小計 | 積 | 卸 | 小計 | |
| 4月 | 244,851 | 176,858 | 421,709 | 177,819 | 129,958 | 307,777 | 729,486 |
| 5月 | 232,502 | 154,066 | 386,568 | 180,586 | 136,167 | 316,753 | 703,321 |
| 6月 | 228,884 | 148,383 | 377,267 | 174,632 | 145,988 | 320,620 | 697,887 |
| 7月 | 229,980 | 149,854 | 379,834 | 178,391 | 134,991 | 313,382 | 693,216 |
| 8月 | 238,156 | 149,598 | 387,754 | 177,360 | 124,305 | 301,665 | 689,419 |
| 9月 | 234,977 | 156,287 | 391,264 | 192,102 | 129,040 | 321,142 | 712,406 |
| 10月 | 310,794 | 181,363 | 492,157 | 209,640 | 147,290 | 356,930 | 849,087 |
| 11月 | 400,296 | 175,895 | 576,191 | 153,432 | 151,875 | 305,307 | 881,498 |
| 12月 | 485,798 | 173,773 | 659,571 | 188,139 | 180,302 | 368,441 | 1,028,012 |
| 1月 | 425,462 | 126,625 | 552,087 | 155,344 | 145,244 | 300,588 | 852,675 |
| 2月 | 306,320 | 103,395 | 409,715 | 135,771 | 128,501 | 264,272 | 673,987 |
| 3月 | 417,238 | 144,147 | 561,385 | 161,497 | 142,814 | 304,311 | 865,696 |
| 年度計 | 3,755,258 | 1,840,244 | 5,595,502 | 2,084,713 | 1,696,475 | 3,781,188 | 9,376,690 |

出典:国土交通省航空局 空港管理状況

2. 中部広域圏各空港概要

(1) 中部国際空港（通称:セントレア）

① 中部国際空港概要(2015年11月現在)

| | | | |
|--------|---|---------------------|--------|
| 位置 | 愛知県常滑市 | | |
| 空港種別 | 拠点空港(会社管理空港) | | |
| 設置管理者 | 中部国際空港株式会社 | | |
| 開港時期 | 会社設立 | 1998年5月1日 | |
| | 開港 | 2005年2月17日 | |
| アクセス | http://www.centrair.jp/access/ | | |
| | 電車 | 名古屋鉄道 中部国際空港駅(徒歩0分) | |
| | バス | 13路線 多便 | |
| | 船 | 2路線 13便 | |
| 供用時間 | 24時間 | | |
| 基本施設 | 面積 | 470ヘクタール | |
| | 滑走路 | 3,500m×60m(18/36) | |
| | 駐機場 | 65スポット | |
| | | 国内線 | 8スポット |
| | | 国際線 | 16スポット |
| | | 国内・国際共 | 41スポット |
| 付帯施設 | 駐車場 | 10,100台 | 有料 |
| 関係団体 | 中部国際空港二本目滑走路建設促進期成同盟 中部国際空港利用促進協議会 | | |
| 就航航空会社 | 国内 | 9社 | |
| | 国際 | 25社 | |
| 就航便数 | 国内 | 81便(日) | |
| | 国際 | 339便(週) | |
| 就航都市数 | 国内 | 18都市 | |
| | 国際 | 38都市 | |
| 窓口 | 中部国際空港株式会社 愛知県常滑市セントレア一丁目1番地 0569-38-7777 http://www.centrair.jp/corporate/ | | |
| 方針・戦略等 | セントレアグループ中期経営戦略(2015～2019年度) http://www.centrair.jp/corporate/ir/pdf/2015medium_term_strategy.pdf | | |

就航都市 国際線旅客便

| 方 面 | 就 航 都 市 |
|-----------|--|
| 中国・香港・台湾 | 広州、大連、北京、上海、西安、瀋陽、青島、天津、台北、香港、武漢、福州、長春、ハルビン、石家荘、フフホト、常州、銀川、貴陽、煙台、太原、長沙、昆明、合肥 |
| 韓国 | ソウル(仁川)、ソウル(金浦)、釜山 |
| 東南アジア | マニラ、バンコク、ハノイ、ホーチミン、シンガポール、セブ |
| 太平洋・オセアニア | ホノルル、グアム |
| ヨーロッパ・中東 | フランクフルト、ヘルシンキ、アブダビ |
| 北米 | デトロイト |

就航都市 国内線旅客便

| 方 面 | 就 航 都 市 |
|-------|--------------------------|
| 北海道 | 札幌、女満別、旭川、函館 |
| 東北 | 秋田、仙台 |
| 首都圏 | 成田、羽田 |
| 北信越 | 新潟 |
| 四国 | 松山 |
| 九州・沖縄 | 大分、熊本、長崎、宮崎、福岡、鹿児島、那覇、石垣 |

就航航空会社 国際線旅客便・貨物便

| 国・地域 | 就 航 航 空 会 社 |
|----------|---|
| 日本 | 日本航空、全日本空輸 |
| 中国・香港・台湾 | 中国南方航空、中国国際航空、中国東方航空、チャイナエアライン、春秋航空、キャセイパシフィック航空、エアホンコン、香港エクスプレス、上海吉祥航空 |
| 韓国 | 大韓航空・アジアナ航空・済州航空 |
| 東南アジア | フィリピン航空、タイ国際航空、ベトナム航空、シンガポール航空 セブパシフィック航空 |
| ヨーロッパ・中東 | ルフトハンザドイツ航空、フィンランド航空、エティハド航空 |
| 北米 | デルタ航空、ユナイテッド航空、ポーラーエアカーゴ |

就航航空会社 国内線

| |
|---|
| 日本航空、全日本空輸、スカイマーク、日本トランスオーシャン航空、アイベックスエアラインズ、ジェットスター・ジャパン、スターフライヤー、ソラシドエア、エア・ドゥ |
|---|

※国際線(2015年冬ダイヤ 2015/11/1時点)

※国内線(2015年11月ダイヤ時点)

その他

| | |
|-----------------------------------|--|
| <p>フライセントレア、 フライセントレア・カーゴ</p> | <p>中部国際空港利用促進協議会が主体となり、セントレアに就航している路線の定着と増便、さらなる新規路線の拡充、あるいは中部地域における貨物需要の取り込みをより一層推進するため、地元企業へのセントレア優先利用の働きかけなど、利用促進の取り組みを行っている。</p> |
| <p>SEA&AIR 超大型貨物輸送</p> | <p>セントレアは、本格的な港湾施設、空港島内輸送路、大型機専用駐機場を備えており、海上（船）輸送と航空輸送を組み合わせた「SEA&AIR」による超大型貨物輸送に対応していることを強みとしている。SEA&AIR輸送の実施例として、臨海部に立地する工場で製造された航空機の主翼・胴体などを船舶に搭載してセントレアへ海上輸送し、専用貨物機を使って海外へ空輸するといった輸送が行われている。</p> |
| <p>ドリームリフター</p> | <p>ボーイング社の中型旅客機ボーイング787の主翼や胴体の一部など、組み立て前のパーツを運ぶための世界最大級の運搬用輸送機である。ボーイング747を改造し、コックピットや主翼、エンジン、機体の全長などは元のままであるが、胴体の特に上の部分が大きく上に膨らんでおり、荷物を積める容積が元の3倍ほどに広がって、飛行機のパーツをそのまま積み込むことができる。セントレアではドリームリフターの離着陸、部品積み込みの様子が見られる。</p> |
| <p>商業施設</p> | <p>セントレアの商業施設は、飲食店、物販店など合わせて約120店舗がある。特に、旅客ターミナルビル4階の商業ゾーンには、和をテーマにした『ちょうちん横丁』、西洋をテーマとした『レンガ通り』があり、日本の空港で初めてテーマ性がある空間演出を施された。ちょうちん横丁には日本で初めての空港内展望風呂「風の湯」が営業している。また、スカイデッキからは、離着陸あるいは駐機する飛行機や伊勢湾などの景色を楽しむことができる。</p> |
| <p>CS世界No.1空港</p> | <p>空港会社のみならず空港内の事業者が一丸となり、「CS世界No.1空港」を目指している。ACI(国際空港評議会)監修による顧客サービスに関する国際空港評価『ASQ(Airport Service Quality)』において、規模別で2005年～2008年にかけて、4年連続第1位にランクされた。その後も2011年、2012年と2年連続第1位にランクされている。また2011年11月には「顧客サービスの特に優れた空港」として、「エクセレントエアポート」を受賞した。SKYTRAX社(航空輸送産業専門リサーチ会社)による顧客サービスに関する国際空港評価でも、2011年から5年連続で規模別・地域別第1位の「Best Regional Airport Asia Award」を受賞。2015年には、Regional Airport部門で世界第1位となる「The World's Best Regional Airport」を受賞した。</p> |
| <p>社会見学</p> | <p>学校教育への貢献と、地域や子供たちから愛される空港を目指すため、小学校高学年および特別支援学校(級)の児童・生徒を対象に、社会見学を実施している。</p> |
| <p>セントレアボランティア</p> | <p>地域の方々が、ボランティアとして施設案内や社会見学で活躍しており、空港利用者に施設やサービスを案内するなど、困っている方々のニーズに応じたサポートを行い、温かいおもてなしを提供している。</p> |

| | |
|------------------------------------|--|
| 昇龍道プロジェクト | 国土交通省中部運輸局および北陸信越運輸局が、中部地域の自治体、観光関係者等と連携・協力しながら主導する「昇龍道プロジェクト」に、中部国際空港株式会社も推進主体の一員として取り組んでいる。セントレアでは、昇龍道の玄関口として旅客ターミナルビル内に、3体の龍のオブジェを設置している他、旅客ターミナルビル内の「Tourist Information & Service」設置や、礼拝室の設置、空港内店舗での銀聯カードの普及、Wi-Fi環境整備、多言語表示の整備などを実施している。 |
| トライアスロン「アイアンマン70.3 セントレア知多・常滑ジャパン」 | スポーツの振興、観光の振興および地域の活性化を目的に、また、セントレア開港5周年記念行事の一環として、常滑市と中部国際空港株式会社が誘致し、2010年9月19日に常滑市で第1回大会を開催した国際大会で、第4回大会となる2013年は、新たに知多市をコースに加え、2015年は、知多半島6市町を舞台とするコースへ変更して開催した。 |
| 国際航空宇宙展(JA2012) | 2012年10月にセントレアおよびポートメッセなごやにて、国際航空宇宙展(ジャパンエアロスペース2012)を開催。セントレアは、航空産業拠点としての中部地域への貢献と、我が国の航空宇宙産業の振興と発展に寄与するため、空港制限区域の一部を会場として提供。同展の国内民間空港での開催は初めてであり、屋外実機展示、展示飛行(デモフライト等)などが実施された。 |



国内線側駐機風景



旅客ターミナルビル



中部国際空港上空



② 中部国際空港経年実績一覧(2005年度-2014年度)

| 区 分 | 単 位 | 2005年度 | 2006年度 | 2007年度 | 2008年度 | 2009年度 |
|------------|-----|------------|------------|------------|------------|-----------|
| 1. 航空旅客数 | 人 | 12,351,727 | 11,993,309 | 11,821,894 | 10,808,875 | 9,259,322 |
| 国際線 | 〃 | 5,329,812 | 5,467,483 | 5,563,944 | 4,975,830 | 4,303,275 |
| 国内線 | 〃 | 7,021,915 | 6,525,826 | 6,257,950 | 5,833,045 | 4,956,047 |
| 2. 航空機発着回数 | 回 | 106,436 | 106,897 | 102,596 | 96,548 | 86,434 |
| 国際線 | 〃 | 36,399 | 39,179 | 41,154 | 36,689 | 30,849 |
| 国内線 | 〃 | 70,037 | 67,718 | 61,442 | 59,859 | 55,585 |
| 3. 国際貨物取扱量 | t | 233,058 | 238,683 | 206,953 | 123,653 | 119,021 |
| 積込 | 〃 | 120,695 | 126,355 | 109,556 | 64,719 | 57,720 |
| 取卸 | 〃 | 112,363 | 112,328 | 97,397 | 58,934 | 61,301 |
| 4. 国内貨物取扱量 | 〃 | 40,817 | 41,069 | 42,000 | 39,272 | 34,607 |
| 発送 | 〃 | 23,811 | 25,010 | 25,545 | 21,909 | 19,577 |
| 到着 | 〃 | 17,006 | 16,059 | 16,455 | 17,363 | 15,030 |

注1 国際貨物取扱量は名古屋税関中部空港税関支署発表のもの。

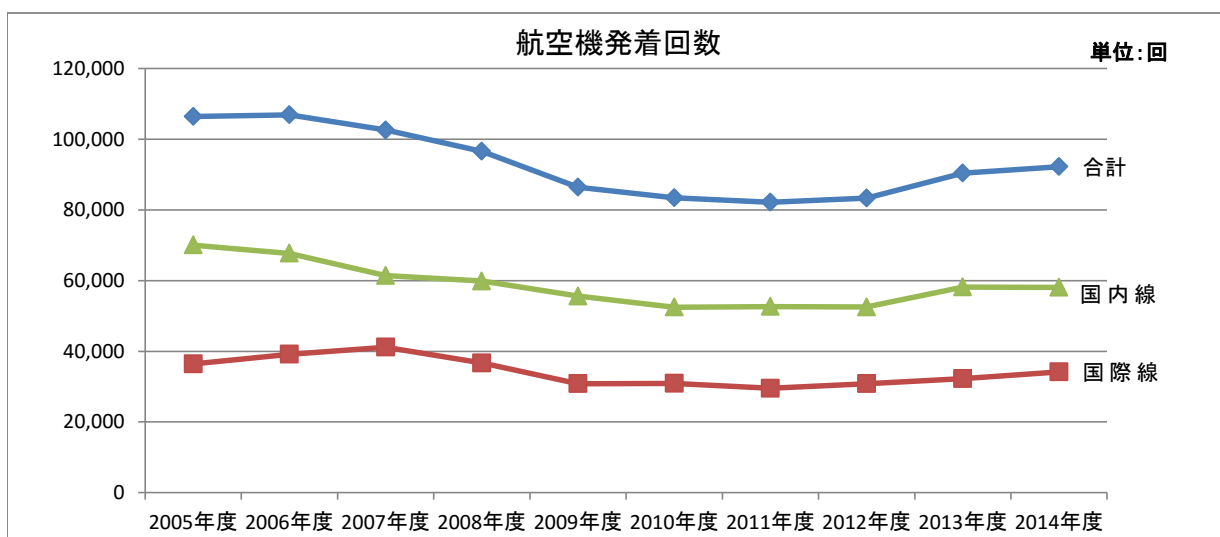
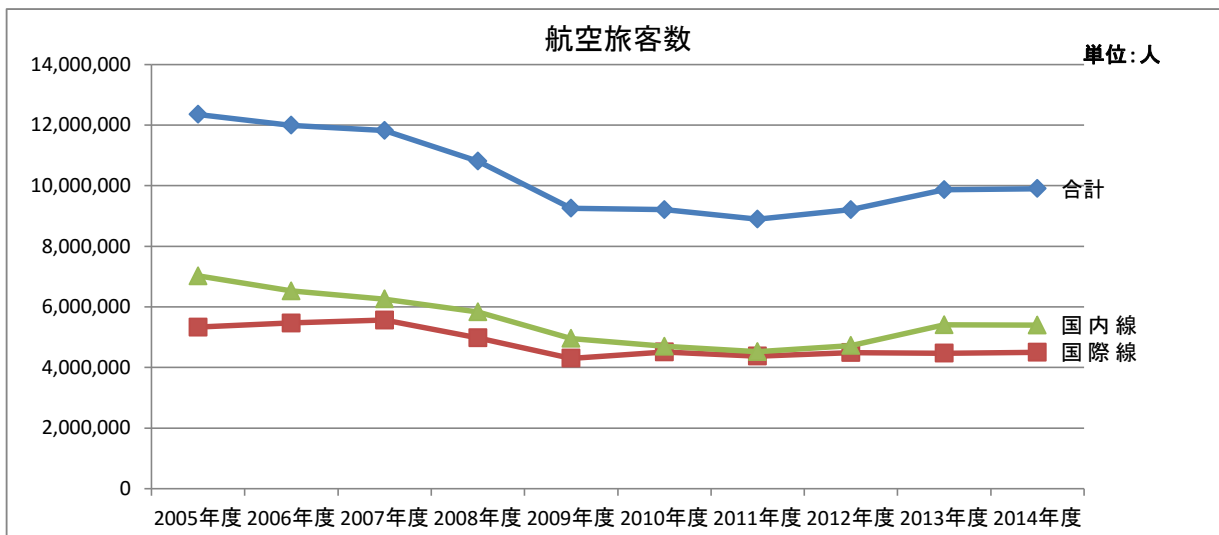

| 2010年度 | 2011年度 | 2012年度 | 2013年度 | 2014年度 | 合計 |
|-----------|-----------|-----------|-----------|-----------|------------|
| 9,210,827 | 8,890,731 | 9,210,869 | 9,871,212 | 9,902,354 | 93,418,766 |
| 4,514,132 | 4,374,824 | 4,490,217 | 4,467,114 | 4,503,058 | 43,486,631 |
| 4,696,695 | 4,515,907 | 4,720,652 | 5,404,098 | 5,399,296 | 49,932,135 |
| 83,434 | 82,137 | 83,323 | 90,406 | 92,221 | 838,211 |
| 30,947 | 29,506 | 30,809 | 32,229 | 34,122 | 307,761 |
| 52,487 | 52,631 | 52,514 | 58,177 | 58,099 | 530,450 |
| 115,719 | 116,001 | 108,092 | 146,923 | 176,142 | 1,408,103 |
| 55,577 | 56,102 | 47,589 | 67,131 | 93,682 | 799,126 |
| 60,142 | 59,899 | 60,503 | 79,792 | 82,460 | 785,119 |
| 31,747 | 27,134 | 27,077 | 31,061 | 29,466 | 314,784 |
| 17,526 | 14,834 | 14,985 | 16,315 | 15,885 | 195,397 |
| 14,221 | 12,300 | 12,092 | 14,747 | 13,581 | 148,854 |

出典：中部国際空港株式会社ホームページ

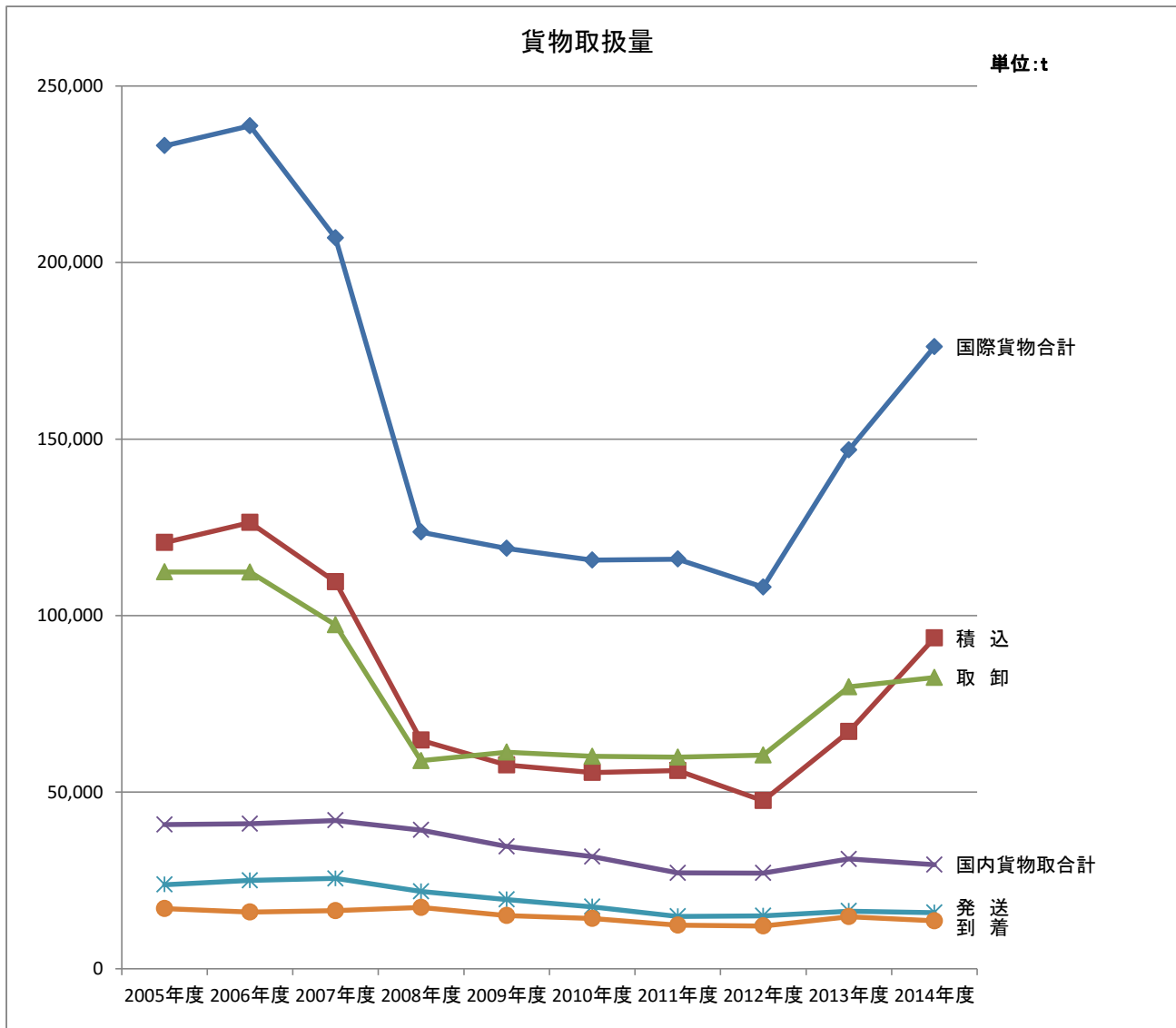

③ 中部国際空港月次実績一覧(2005年度-2014度)

[2014年度]

| 区 分 | 単 位 | 確 定 値 | | | | |
|------------|-----|---------|---------|---------|---------|---------|
| | | 4月 | 5月 | 6月 | 7月 | 8月 |
| 1. 航空旅客数 | 人 | 793,873 | 835,013 | 779,547 | 838,653 | 983,680 |
| 国際線 | 〃 | 398,048 | 383,682 | 354,046 | 363,690 | 433,102 |
| 国内線 | 〃 | 395,825 | 451,331 | 425,501 | 474,963 | 550,578 |
| 2. 航空機発着回数 | 回 | 7,658 | 8,012 | 7,512 | 7,855 | 8,040 |
| 国際線 | 〃 | 2,917 | 2,980 | 2,749 | 2,828 | 2,887 |
| 国内線 | 〃 | 4,741 | 5,032 | 4,763 | 5,027 | 5,153 |
| 3. 国際貨物取扱量 | t | 13,981 | 13,622 | 13,594 | 14,439 | 13,629 |
| 積込 | 〃 | 6,919 | 6,783 | 6,722 | 7,268 | 7,042 |
| 取卸 | 〃 | 7,062 | 6,839 | 6,872 | 7,171 | 6,587 |
| 4. 国内貨物取扱量 | 〃 | 2,389 | 2,332 | 2,282 | 2,719 | 2,579 |
| 発送 | 〃 | 1,306 | 1,260 | 1,180 | 1,370 | 1,399 |
| 到着 | 〃 | 1,083 | 1,072 | 1,102 | 1,349 | 1,180 |

注1 国際貨物取扱量は名古屋税関中部空港税関支署発表のもの。

注2 集計差は端数処理の誤差。

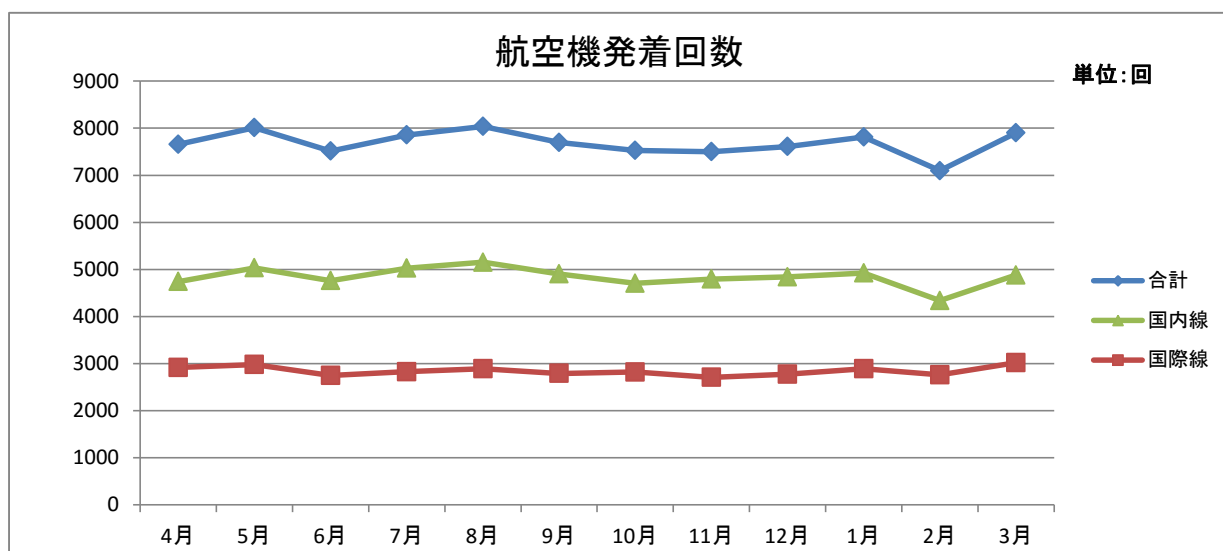
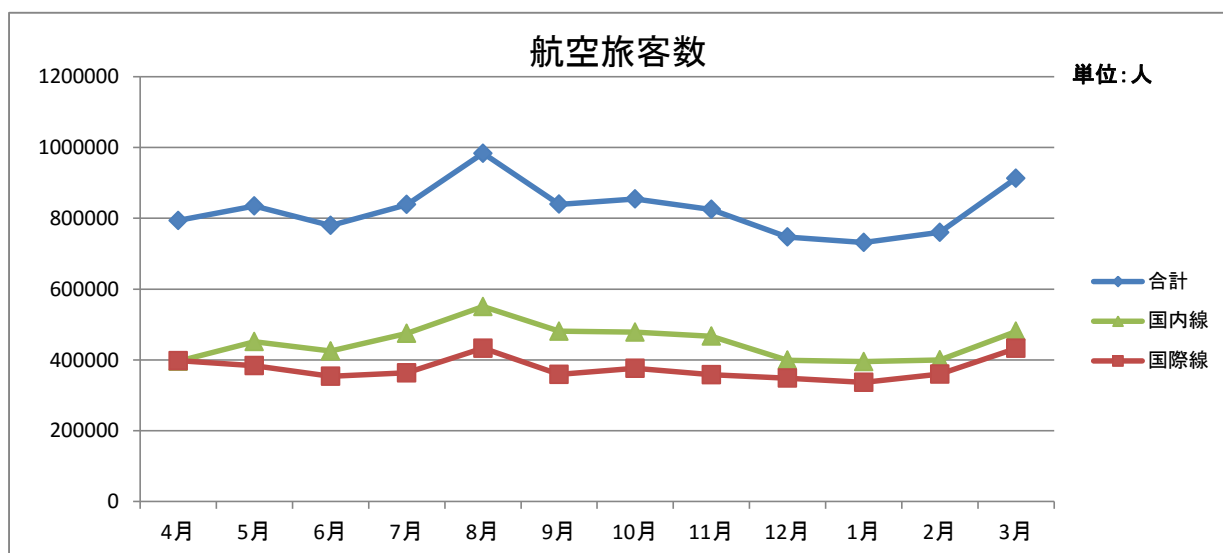

| 確 定 値 | | | | | | | 年度計 |
|---------|---------|---------|---------|---------|---------|---------|-----------|
| 9月 | 10月 | 11月 | 12月 | 1月 | 2月 | 3月 | |
| 839,575 | 854,585 | 824,988 | 747,352 | 731,688 | 760,320 | 913,080 | 9,902,354 |
| 358,688 | 376,491 | 357,855 | 348,355 | 336,366 | 360,186 | 432,549 | 4,503,058 |
| 480,887 | 478,094 | 467,133 | 398,997 | 395,322 | 400,134 | 480,531 | 5,399,296 |
| 7,695 | 7,528 | 7,503 | 7,611 | 7,811 | 7,096 | 7,900 | 92,221 |
| 2,790 | 2,820 | 2,708 | 2,773 | 2,889 | 2,761 | 3,020 | 34,122 |
| 4,905 | 4,708 | 4,795 | 4,838 | 4,922 | 4,335 | 4,880 | 58,099 |
| 15,160 | 15,411 | 13,891 | 12,478 | 12,593 | 19,114 | 18,230 | 176,142 |
| 7,596 | 8,164 | 6,912 | 6,559 | 6,575 | 12,625 | 10,517 | 93,682 |
| 7,564 | 7,247 | 6,979 | 5,919 | 6,018 | 6,489 | 7,713 | 82,460 |
| 2,493 | 2,678 | 2,496 | 2,956 | 2,031 | 2,083 | 2,428 | 29,466 |
| 1,265 | 1,444 | 1,430 | 1,659 | 1,102 | 1,135 | 1,335 | 15,885 |
| 1,228 | 1,234 | 1,066 | 1,297 | 929 | 948 | 1,093 | 13,581 |

出典：中部国際空港株式会社ホームページ

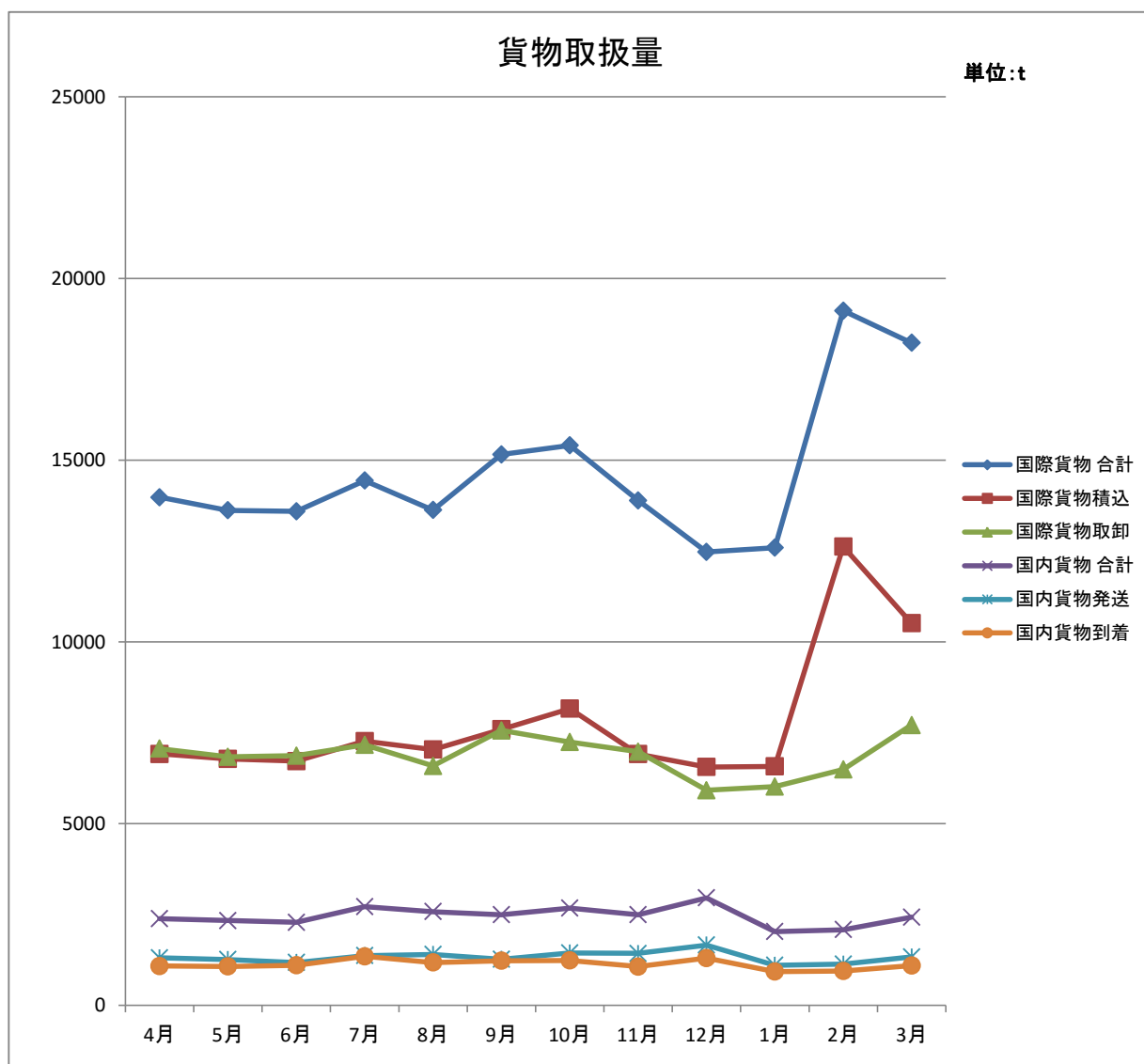

[2013年度]

| 区 分 | 単 位 | 確 定 値 | | | | |
|------------|-----|---------|---------|---------|---------|-----------|
| | | 4月 | 5月 | 6月 | 7月 | 8月 |
| 1. 航空旅客数 | 人 | 745,585 | 796,919 | 781,053 | 834,322 | 1,022,016 |
| 国際線 | 〃 | 371,227 | 356,898 | 348,982 | 365,260 | 444,181 |
| 国内線 | 〃 | 374,358 | 440,021 | 432,071 | 469,062 | 577,835 |
| 2. 航空機発着回数 | 回 | 7,058 | 7,731 | 7,727 | 8,145 | 8,176 |
| 国際線 | 〃 | 2,542 | 2,723 | 2,625 | 2,762 | 2,845 |
| 国内線 | 〃 | 4,516 | 5,008 | 5,102 | 5,383 | 5,331 |
| 3. 国際貨物取扱量 | t | 9,069 | 9,246 | 10,626 | 11,358 | 11,978 |
| 積 込 | 〃 | 3,807 | 4,179 | 4,824 | 5,196 | 5,648 |
| 取 卸 | 〃 | 5,262 | 5,067 | 5,802 | 6,162 | 6,330 |
| 4. 国内貨物取扱量 | 〃 | 2,202 | 2,200 | 2,295 | 2,654 | 2,596 |
| 発 送 | 〃 | 1,183 | 1,149 | 1,205 | 1,262 | 1,312 |
| 到 着 | 〃 | 1,019 | 1,051 | 1,091 | 1,392 | 1,285 |

注1 国際貨物取扱量は名古屋税関中部空港税関支署発表のもの。

注2 集計差は端数処理の誤差。

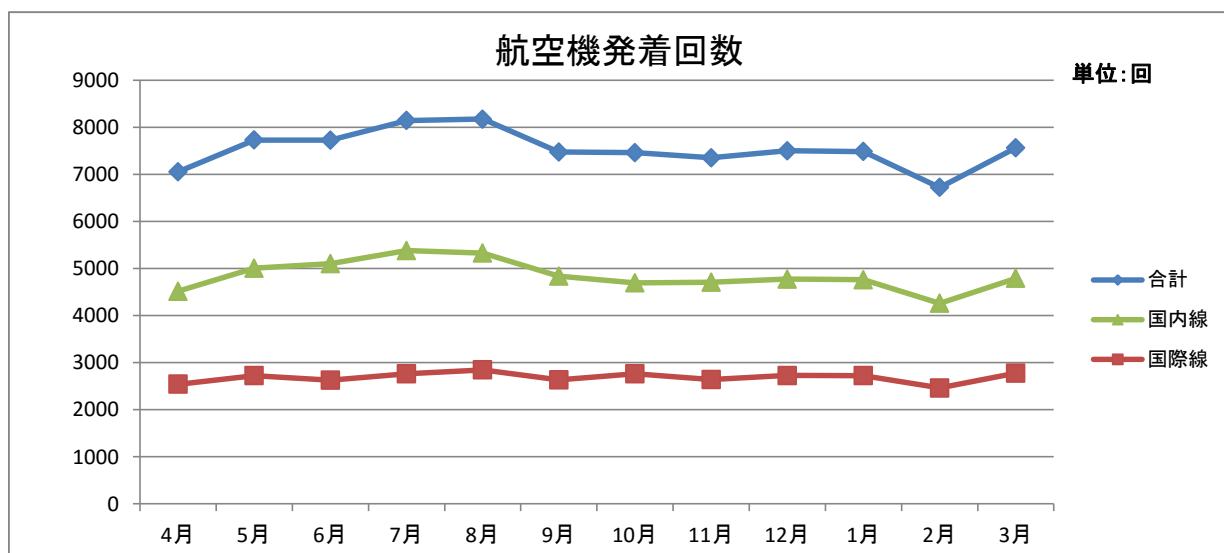
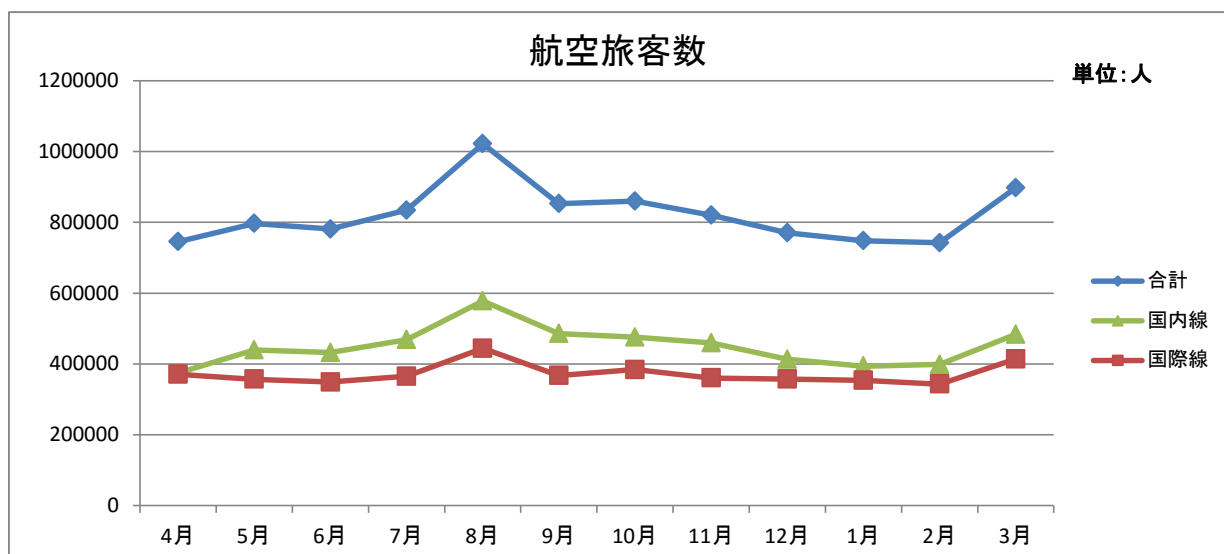

| 確定値 | | | | | | | 年度計 |
|---------|---------|---------|---------|---------|---------|---------|-----------|
| 9月 | 10月 | 11月 | 12月 | 1月 | 2月 | 3月 | |
| 853,200 | 859,746 | 819,848 | 770,781 | 747,808 | 742,091 | 897,843 | 9,871,212 |
| 367,355 | 384,104 | 360,577 | 357,242 | 353,894 | 343,350 | 414,044 | 4,467,114 |
| 485,845 | 475,642 | 459,271 | 413,539 | 393,914 | 398,741 | 483,799 | 5,404,098 |
| 7,475 | 7,461 | 7,352 | 7,503 | 7,486 | 6,725 | 7,567 | 90,406 |
| 2,637 | 2,764 | 2,640 | 2,727 | 2,725 | 2,463 | 2,776 | 32,229 |
| 4,838 | 4,697 | 4,712 | 4,776 | 4,761 | 4,262 | 4,791 | 58,177 |
| 12,929 | 15,135 | 13,971 | 13,094 | 12,297 | 11,950 | 15,270 | 146,923 |
| 5,595 | 6,818 | 6,414 | 6,055 | 5,680 | 5,883 | 7,032 | 67,131 |
| 7,334 | 8,317 | 7,557 | 7,039 | 6,617 | 6,067 | 8,238 | 79,792 |
| 2,462 | 2,847 | 2,774 | 3,343 | 2,229 | 2,392 | 3,067 | 31,061 |
| 1,226 | 1,448 | 1,612 | 1,847 | 1,141 | 1,289 | 1,641 | 16,315 |
| 1,236 | 1,399 | 1,162 | 1,496 | 1,088 | 1,103 | 1,426 | 14,747 |

出典：中部国際空港株式会社ホームページ

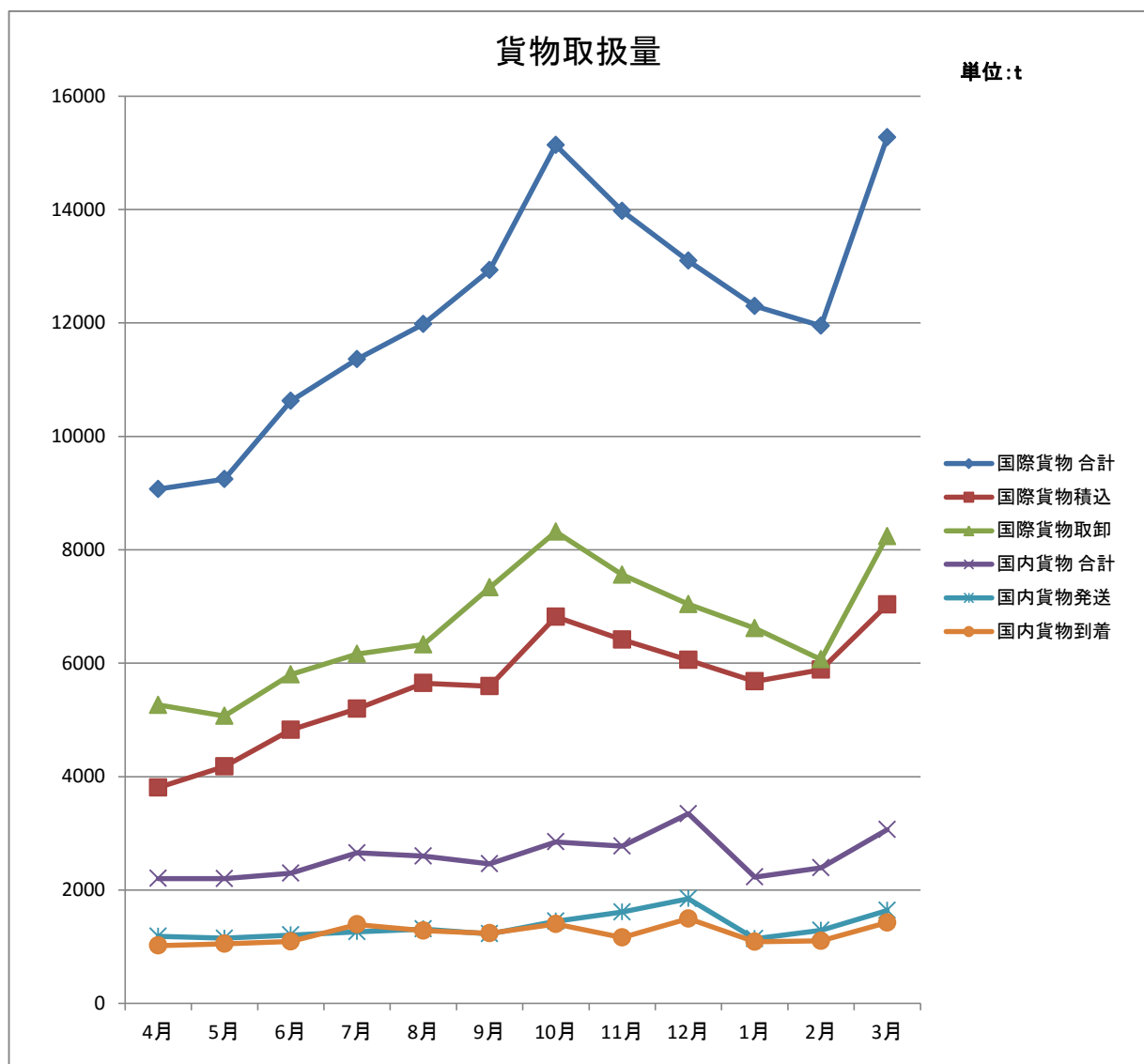

〔2012年度〕

| 区 分 | 単 位 | 確 定 値 | | | | |
|------------|-----|---------|---------|---------|---------|---------|
| | | 4月 | 5月 | 6月 | 7月 | 8月 |
| 1. 航空旅客数 | 人 | 728,061 | 755,496 | 747,843 | 802,920 | 922,126 |
| 国際線 | 〃 | 389,671 | 374,108 | 379,538 | 389,442 | 448,719 |
| 国内線 | 〃 | 338,390 | 381,388 | 368,305 | 413,478 | 473,407 |
| 2. 航空機発着回数 | 回 | 6,829 | 7,020 | 6,884 | 7,351 | 7,273 |
| 国際線 | 〃 | 2,669 | 2,689 | 2,581 | 2,706 | 2,709 |
| 国内線 | 〃 | 4,160 | 4,331 | 4,303 | 4,645 | 4,564 |
| 3. 国際貨物取扱量 | t | 9,829 | 8,517 | 8,817 | 8,610 | 8,478 |
| 積込 | 〃 | 4,451 | 3,983 | 4,072 | 3,833 | 3,690 |
| 取卸 | 〃 | 5,378 | 4,534 | 4,745 | 4,777 | 4,788 |
| 4. 国内貨物取扱量 | 〃 | 2,296 | 2,101 | 2,018 | 2,294 | 2,172 |
| 発送 | 〃 | 1,265 | 1,135 | 1,150 | 1,198 | 1,230 |
| 到着 | 〃 | 1,031 | 967 | 867 | 1,096 | 942 |

注1 国際貨物取扱量は名古屋税関中部空港税関支署発表のもの。

注2 集計差は端数処理の誤差。

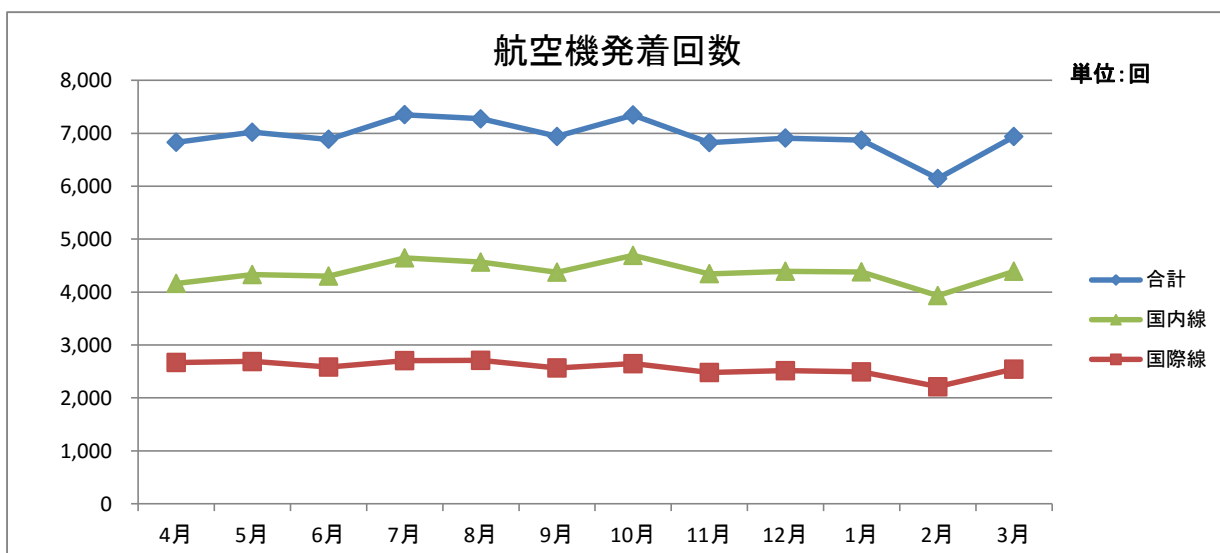
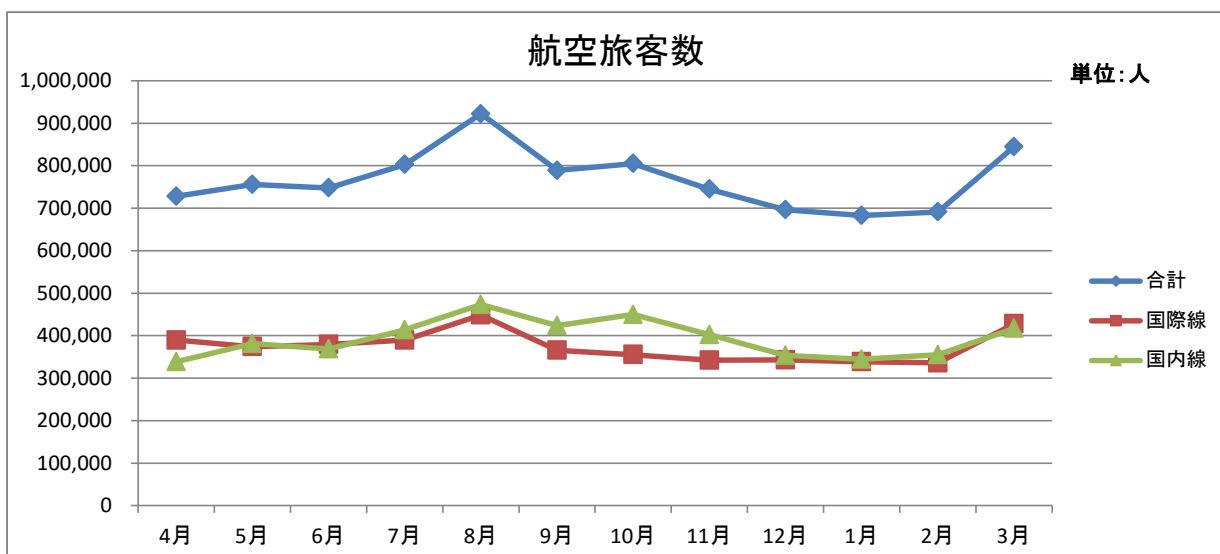

| 確定値 | | | | | | | 年度計 |
|---------|---------|---------|---------|---------|---------|---------|-----------|
| 9月 | 10月 | 11月 | 12月 | 1月 | 2月 | 3月 | |
| 788,904 | 805,186 | 744,769 | 696,561 | 682,874 | 691,268 | 844,861 | 9,210,869 |
| 365,539 | 355,438 | 342,377 | 342,927 | 338,718 | 336,036 | 427,704 | 4,490,217 |
| 423,365 | 449,748 | 402,392 | 353,634 | 344,156 | 355,232 | 417,157 | 4,720,652 |
| 6,940 | 7,343 | 6,823 | 6,908 | 6,871 | 6,143 | 6,938 | 83,323 |
| 2,565 | 2,649 | 2,478 | 2,515 | 2,491 | 2,212 | 2,545 | 30,809 |
| 4,375 | 4,694 | 4,345 | 4,393 | 4,380 | 3,931 | 4,393 | 52,514 |
| 9,833 | 9,848 | 9,777 | 9,510 | 7,673 | 7,535 | 9,665 | 108,092 |
| 4,023 | 4,533 | 4,096 | 4,364 | 3,489 | 3,318 | 3,737 | 47,589 |
| 5,810 | 5,315 | 5,681 | 5,146 | 4,184 | 4,217 | 5,928 | 60,503 |
| 2,190 | 2,346 | 2,390 | 2,874 | 1,905 | 2,010 | 2,481 | 27,077 |
| 1,189 | 1,279 | 1,436 | 1,672 | 979 | 1,098 | 1,354 | 14,985 |
| 1,001 | 1,067 | 954 | 1,202 | 926 | 912 | 1,127 | 12,092 |

出典：中部国際空港株式会社ホームページ

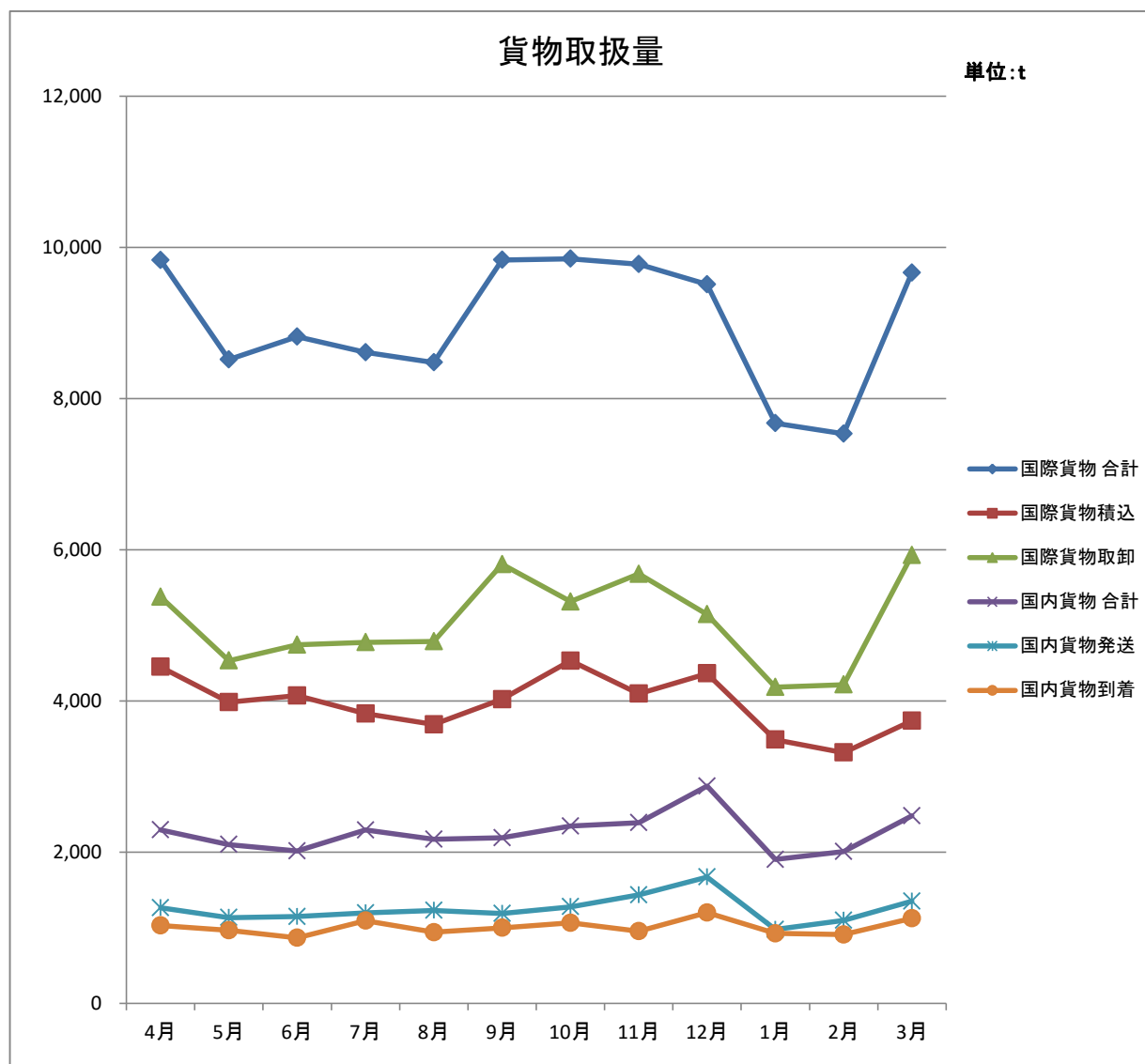

[2011年度]

| 区 分 | 単 位 | 確 定 値 | | | | |
|------------|-----|---------|---------|---------|---------|---------|
| | | 4月 | 5月 | 6月 | 7月 | 8月 |
| 1. 航空旅客数 | 人 | 582,427 | 658,283 | 663,947 | 755,066 | 919,463 |
| 国際線 | 〃 | 304,812 | 321,589 | 326,902 | 361,664 | 427,200 |
| 国内線 | 〃 | 277,615 | 336,694 | 337,045 | 393,402 | 492,263 |
| 2. 航空機発着回数 | 回 | 6,606 | 6,729 | 6,603 | 6,937 | 7,456 |
| 国際線 | 〃 | 2,433 | 2,438 | 2,389 | 2,443 | 2,551 |
| 国内線 | 〃 | 4,173 | 4,291 | 4,214 | 4,494 | 4,905 |
| 3. 国際貨物取扱量 | t | 9,547 | 8,828 | 9,761 | 9,495 | 8,358 |
| 積込 | 〃 | 4,628 | 4,136 | 5,056 | 4,257 | 4,044 |
| 取卸 | 〃 | 4,919 | 4,692 | 4,705 | 5,238 | 4,314 |
| 4. 国内貨物取扱量 | 〃 | 2,257 | 2,051 | 2,234 | 2,337 | 2,204 |
| 発送 | 〃 | 1,250 | 1,050 | 1,196 | 1,303 | 1,236 |
| 到着 | 〃 | 1,007 | 1,001 | 1,038 | 1,034 | 967 |

注1 国際貨物取扱量は名古屋税関中部空港税関支署発表のもの。

注2 集計差は端数処理の誤差。

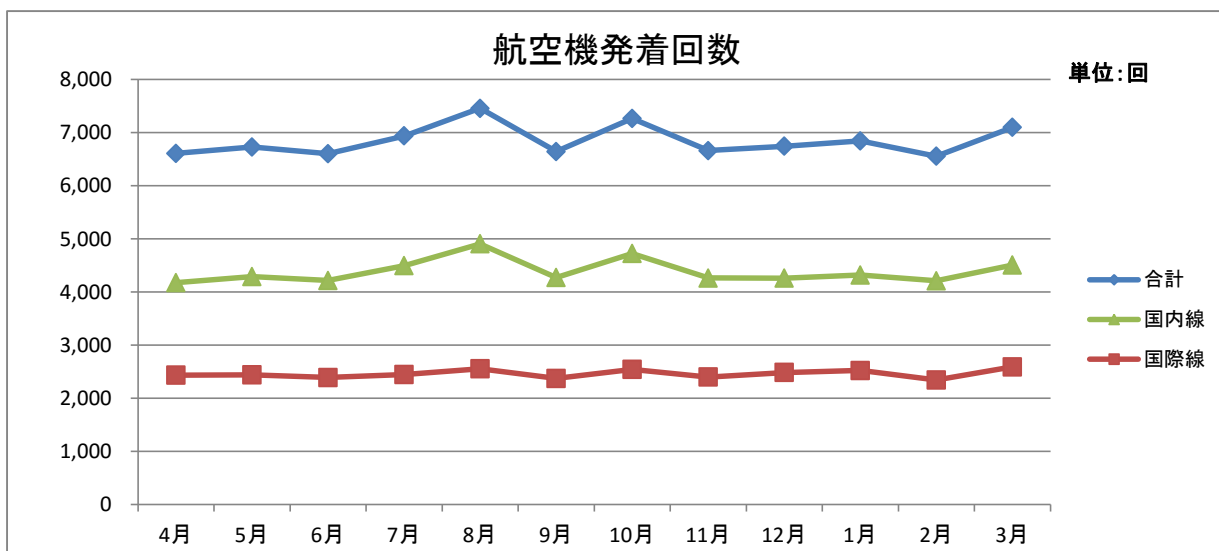
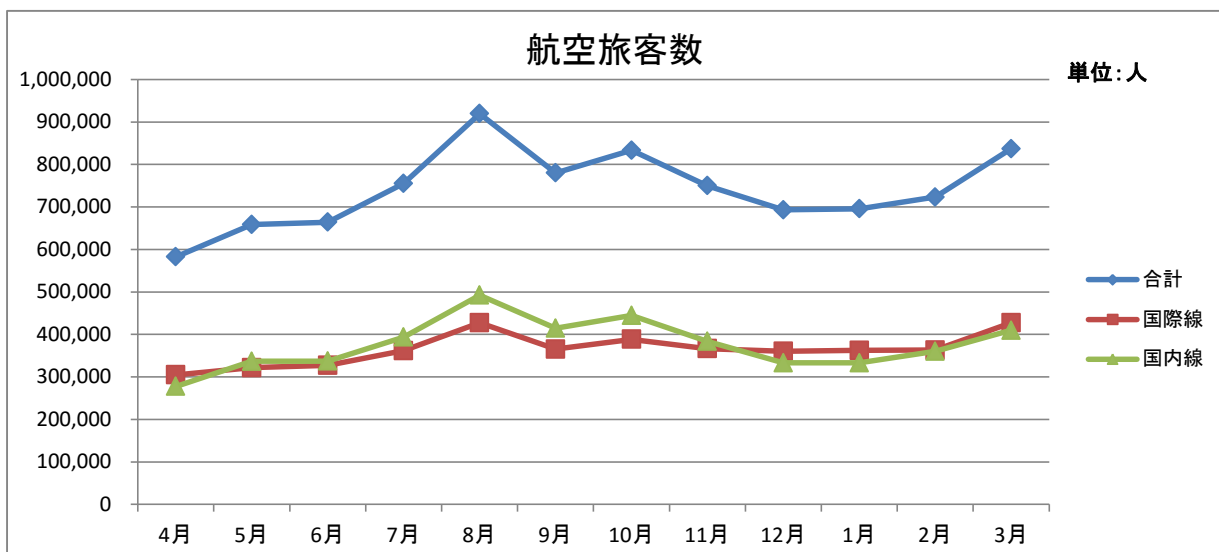

| 確定値 | | | | | | | 年度計 |
|---------|---------|---------|---------|---------|---------|---------|-----------|
| 9月 | 10月 | 11月 | 12月 | 1月 | 2月 | 3月 | |
| 780,056 | 833,139 | 749,879 | 693,024 | 695,355 | 723,128 | 836,964 | 8,890,731 |
| 365,381 | 388,405 | 366,125 | 360,011 | 362,387 | 363,080 | 427,268 | 4,374,824 |
| 414,675 | 444,734 | 383,754 | 333,013 | 332,968 | 360,048 | 409,696 | 4,515,907 |
| 6,642 | 7,267 | 6,661 | 6,743 | 6,841 | 6,553 | 7,099 | 82,137 |
| 2,372 | 2,542 | 2,399 | 2,483 | 2,521 | 2,344 | 2,591 | 29,506 |
| 4,270 | 4,725 | 4,262 | 4,260 | 4,320 | 4,209 | 4,508 | 52,631 |
| 9,511 | 10,741 | 10,948 | 9,957 | 8,775 | 9,691 | 10,389 | 116,001 |
| 4,404 | 5,327 | 5,411 | 5,046 | 4,500 | 4,617 | 4,676 | 56,102 |
| 5,107 | 5,414 | 5,537 | 4,911 | 4,275 | 5,074 | 5,713 | 59,899 |
| 2,295 | 2,360 | 2,253 | 2,728 | 1,960 | 2,087 | 2,368 | 27,133 |
| 1,237 | 1,297 | 1,347 | 1,547 | 1,059 | 1,086 | 1,226 | 14,834 |
| 1,058 | 1,063 | 906 | 1,182 | 901 | 1,001 | 1,142 | 12,299 |

出典：中部国際空港株式会社ホームページ

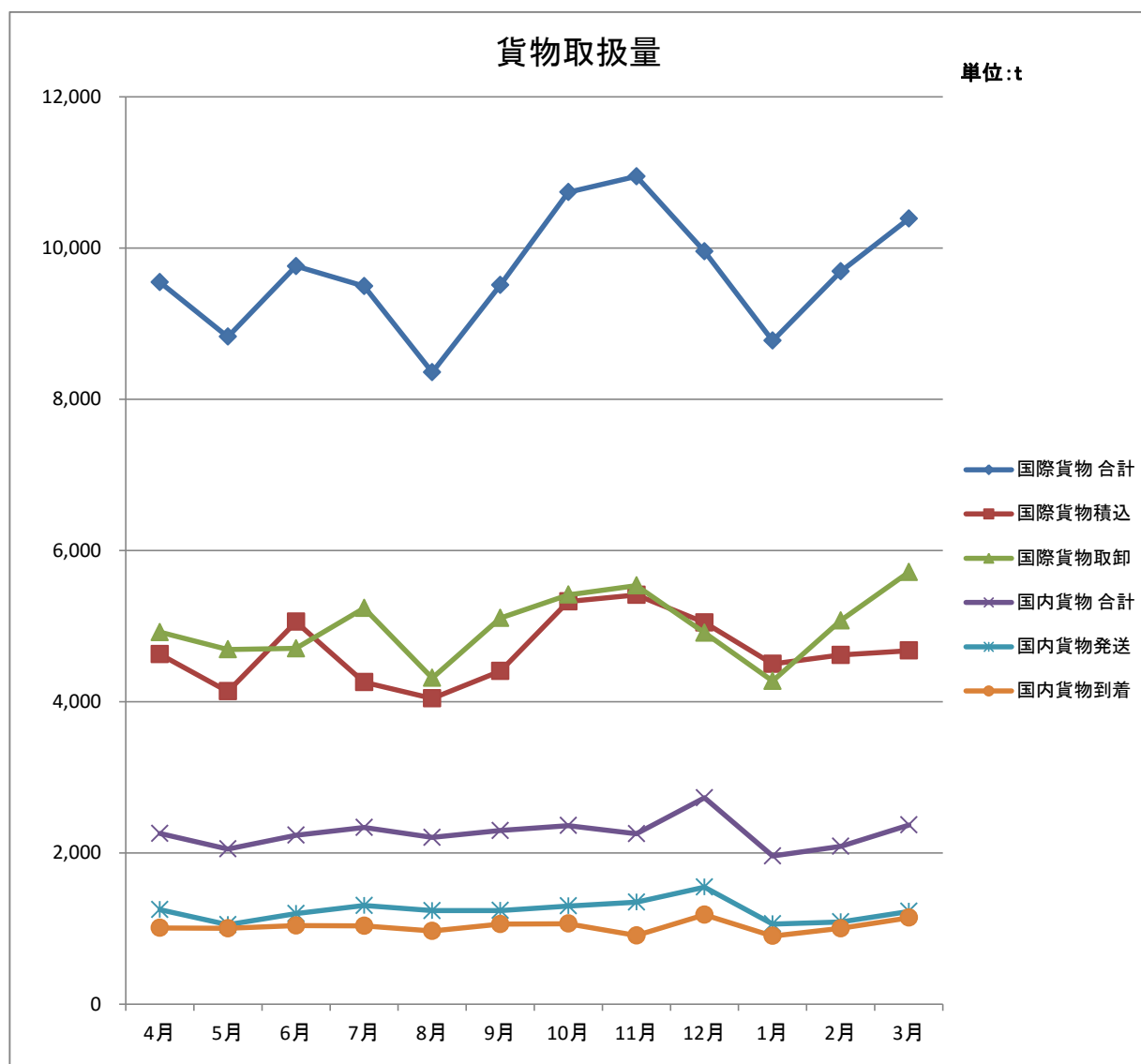

[2010年度]

| 区 分 | 単 位 | 確 定 値 | | | | |
|------------|-----|---------|---------|---------|---------|---------|
| | | 4月 | 5月 | 6月 | 7月 | 8月 |
| 1. 航空旅客数 | 人 | 747,655 | 789,503 | 769,147 | 809,657 | 945,127 |
| 国際線 | 〃 | 375,038 | 374,268 | 371,727 | 390,206 | 444,453 |
| 国内線 | 〃 | 372,617 | 415,235 | 397,420 | 419,451 | 500,674 |
| 2. 航空機発着回数 | 回 | 6,979 | 7,220 | 7,175 | 7,506 | 7,637 |
| 国際線 | 〃 | 2,546 | 2,706 | 2,554 | 2,707 | 2,746 |
| 国内線 | 〃 | 4,433 | 4,514 | 4,621 | 4,799 | 4,891 |
| 3. 国際貨物取扱量 | t | 10,250 | 9,900 | 9,665 | 9,520 | 9,480 |
| 積込 | 〃 | 4,674 | 4,848 | 4,943 | 4,534 | 4,378 |
| 取卸 | 〃 | 5,576 | 5,052 | 4,722 | 4,986 | 5,102 |
| 4. 国内貨物取扱量 | 〃 | 2,707 | 2,382 | 2,483 | 2,763 | 2,480 |
| 発送 | 〃 | 1,457 | 1,201 | 1,298 | 1,434 | 1,315 |
| 到着 | 〃 | 1,250 | 1,182 | 1,185 | 1,329 | 1,166 |

注1 国際貨物取扱量は名古屋税関中部空港税関支署発表のもの。

注2 集計差は端数処理の誤差。

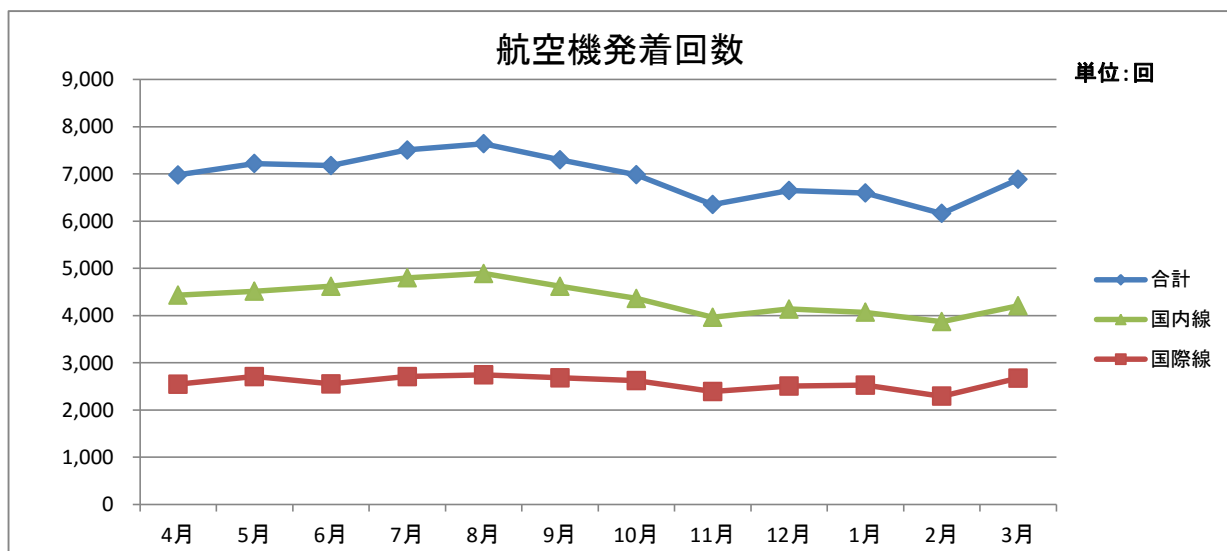
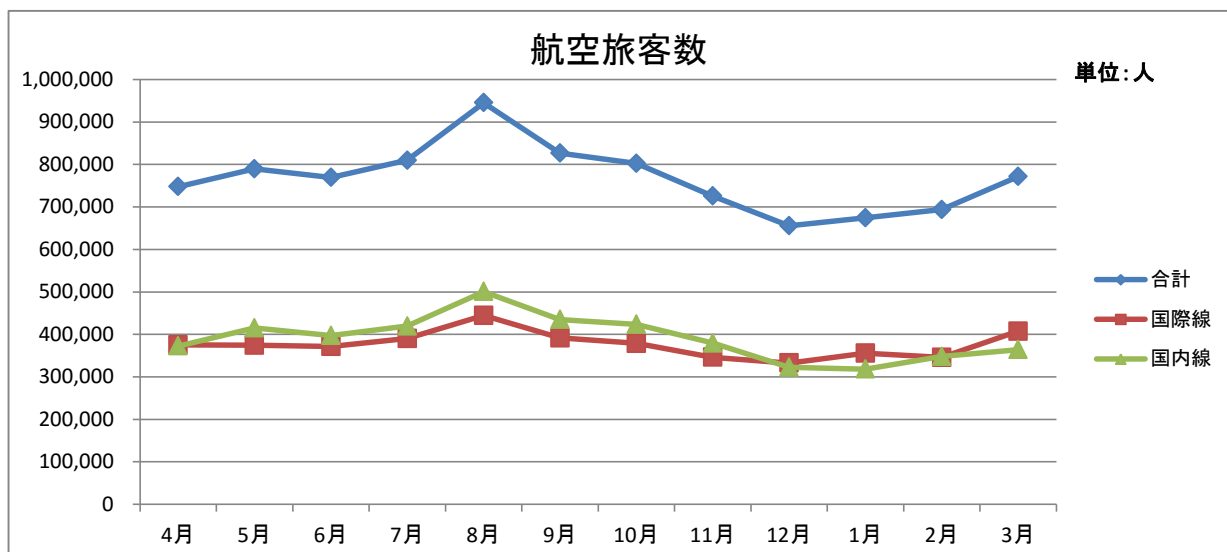

| 確定値 | | | | | | | 年度計 |
|---------|---------|---------|---------|---------|---------|---------|-----------|
| 9月 | 10月 | 11月 | 12月 | 1月 | 2月 | 3月 | |
| 826,559 | 802,136 | 725,727 | 655,251 | 674,363 | 693,865 | 771,837 | 9,210,827 |
| 391,655 | 378,731 | 346,080 | 332,617 | 356,015 | 345,785 | 407,557 | 4,514,132 |
| 434,904 | 423,405 | 379,647 | 322,634 | 318,348 | 348,080 | 364,280 | 4,696,695 |
| 7,299 | 6,983 | 6,351 | 6,645 | 6,594 | 6,162 | 6,883 | 83,434 |
| 2,681 | 2,620 | 2,389 | 2,507 | 2,526 | 2,291 | 2,674 | 30,947 |
| 4,618 | 4,363 | 3,962 | 4,138 | 4,068 | 3,871 | 4,209 | 52,487 |
| 11,073 | 10,920 | 9,418 | 9,215 | 7,700 | 7,713 | 10,865 | 115,719 |
| 5,082 | 5,611 | 4,204 | 4,407 | 3,801 | 3,898 | 5,197 | 55,577 |
| 5,991 | 5,309 | 5,214 | 4,808 | 3,899 | 3,815 | 5,668 | 60,142 |
| 2,525 | 2,703 | 2,921 | 3,338 | 2,201 | 2,349 | 2,895 | 31,747 |
| 1,357 | 1,457 | 1,727 | 2,040 | 1,270 | 1,384 | 1,586 | 17,526 |
| 1,168 | 1,246 | 1,194 | 1,298 | 930 | 965 | 1,309 | 14,221 |

出典：中部国際空港株式会社ホームページ

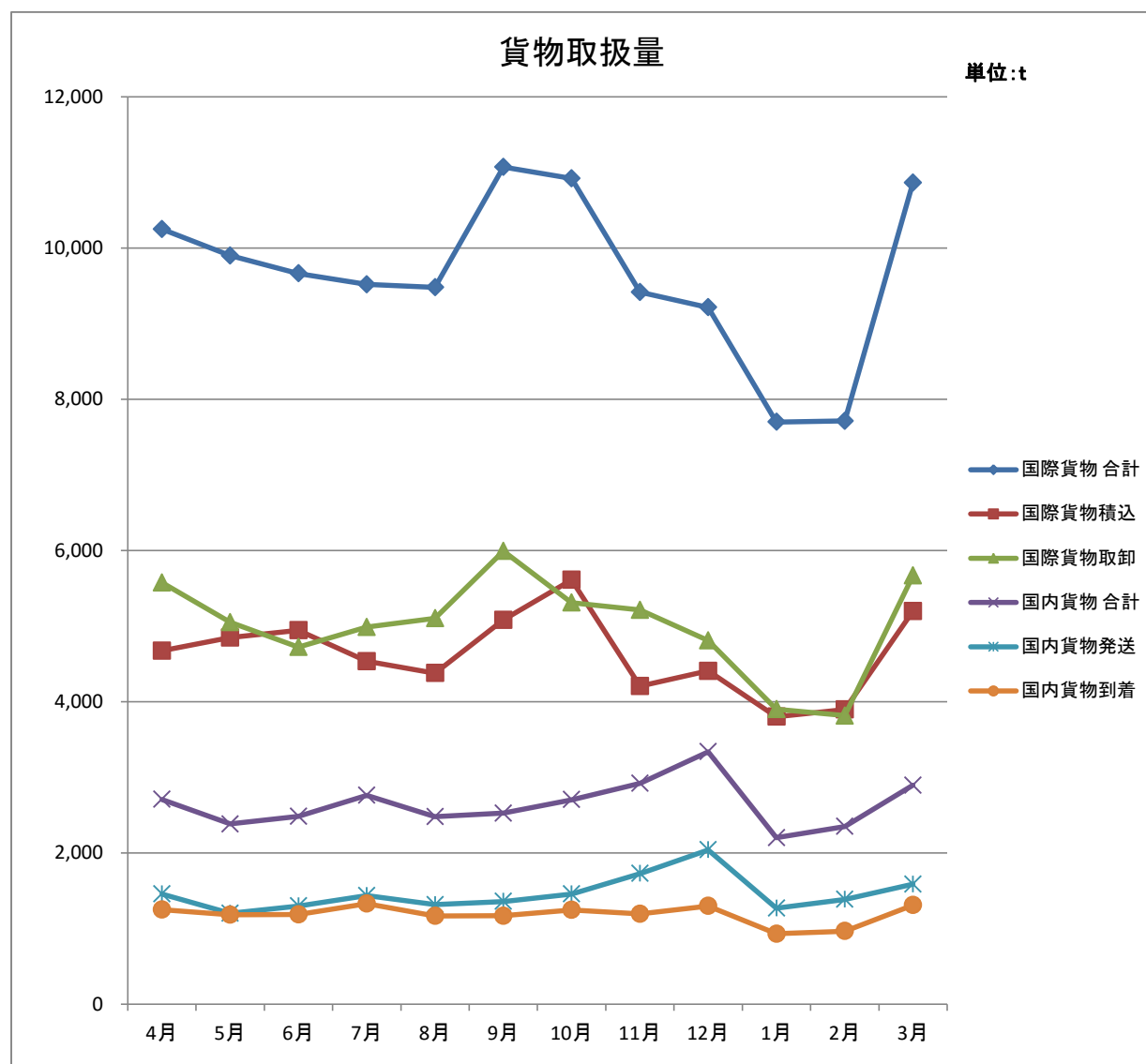

〔2009年度〕

| 区 分 | 単 位 | 確 定 値 | | | | |
|------------|-----|---------|---------|---------|---------|---------|
| | | 4月 | 5月 | 6月 | 7月 | 8月 |
| 1. 航空旅客数 | 人 | 713,316 | 732,640 | 663,501 | 790,817 | 925,550 |
| 国際線 | 〃 | 364,369 | 313,408 | 263,305 | 350,687 | 411,242 |
| 国内線 | 〃 | 348,947 | 419,232 | 400,196 | 440,130 | 514,308 |
| 2. 航空機発着回数 | 回 | 6,966 | 7,306 | 7,139 | 7,513 | 7,676 |
| 国際線 | 〃 | 2,606 | 2,714 | 2,477 | 2,660 | 2,737 |
| 国内線 | 〃 | 4,360 | 4,592 | 4,662 | 4,853 | 4,939 |
| 3. 国際貨物取扱量 | t | 8,407 | 8,321 | 8,693 | 9,151 | 9,132 |
| 積込 | 〃 | 4,091 | 4,144 | 4,205 | 4,379 | 4,451 |
| 取卸 | 〃 | 4,316 | 4,177 | 4,488 | 4,772 | 4,681 |
| 4. 国内貨物取扱量 | 〃 | 3,178 | 2,946 | 2,876 | 3,335 | 3,067 |
| 発送 | 〃 | 1,878 | 1,672 | 1,666 | 1,736 | 1,710 |
| 到着 | 〃 | 1,300 | 1,274 | 1,210 | 1,599 | 1,356 |

注1 国際貨物取扱量は名古屋税関中部空港税関支署発表のもの。

注2 集計差は端数処理の誤差。

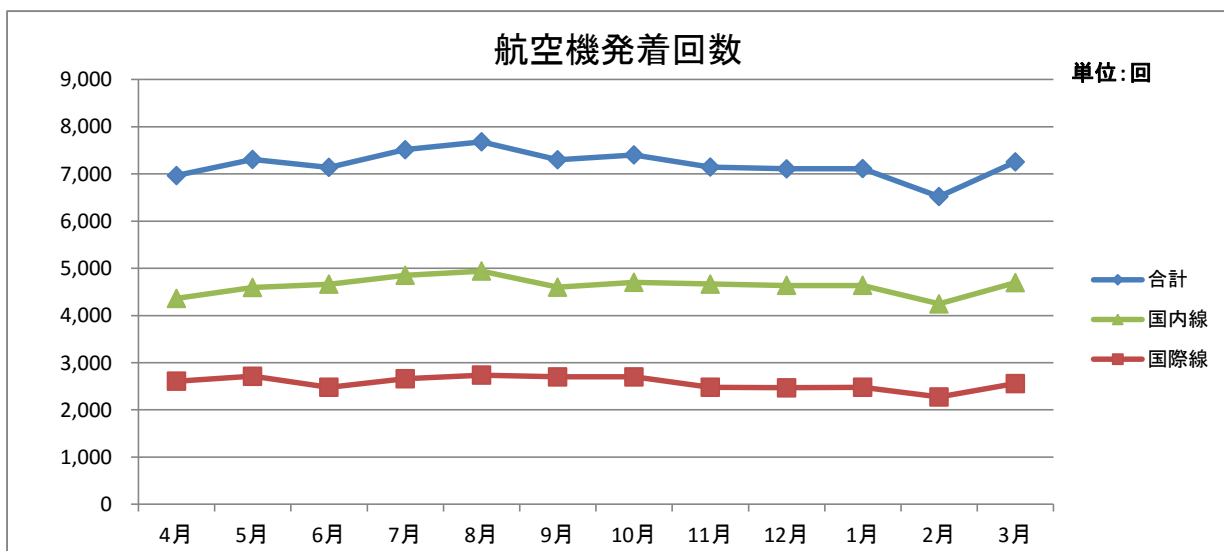
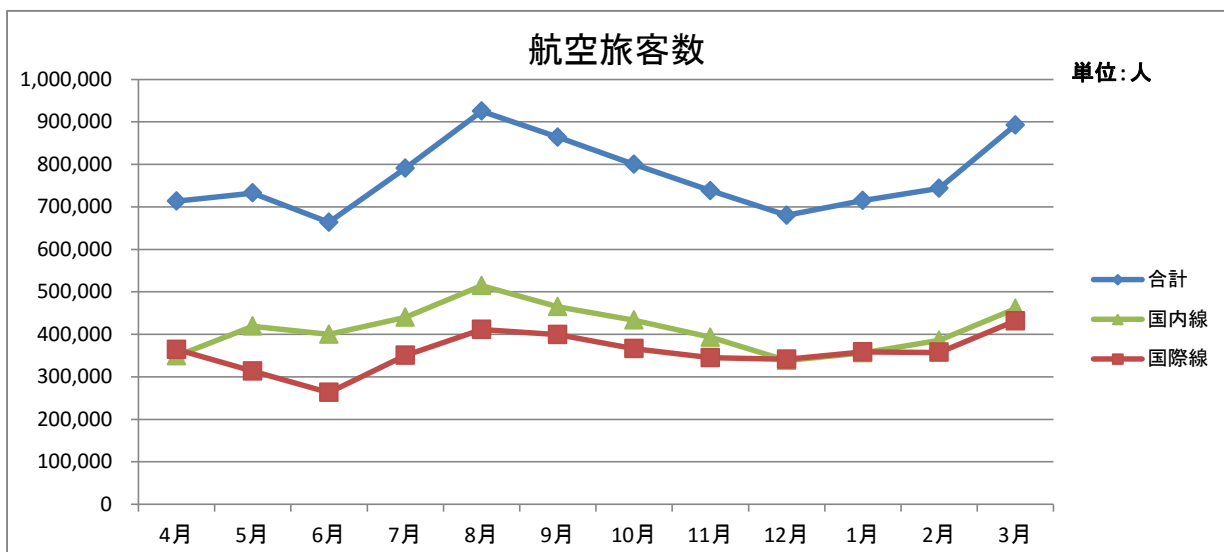

| 確定値 | | | | | | | 年度計 |
|---------|---------|---------|---------|---------|---------|---------|-----------|
| 9月 | 10月 | 11月 | 12月 | 1月 | 2月 | 3月 | |
| 864,130 | 800,032 | 738,111 | 680,241 | 715,025 | 743,317 | 892,642 | 9,259,322 |
| 399,196 | 366,376 | 344,838 | 341,540 | 358,835 | 357,581 | 431,898 | 4,303,275 |
| 464,934 | 433,656 | 393,273 | 338,701 | 356,190 | 385,736 | 460,744 | 4,956,047 |
| 7,301 | 7,399 | 7,144 | 7,106 | 7,112 | 6,519 | 7,253 | 86,434 |
| 2,699 | 2,699 | 2,478 | 2,469 | 2,477 | 2,274 | 2,559 | 30,849 |
| 4,602 | 4,700 | 4,666 | 4,637 | 4,635 | 4,245 | 4,694 | 55,585 |
| 11,775 | 12,211 | 10,839 | 10,259 | 9,192 | 9,245 | 11,796 | 119,021 |
| 5,334 | 6,241 | 4,943 | 4,877 | 4,835 | 4,703 | 5,517 | 57,720 |
| 6,441 | 5,970 | 5,896 | 5,382 | 4,357 | 4,542 | 6,279 | 61,301 |
| 3,020 | 3,114 | 2,589 | 3,143 | 2,214 | 2,308 | 2,818 | 34,607 |
| 1,802 | 1,775 | 1,491 | 1,812 | 1,236 | 1,284 | 1,515 | 19,577 |
| 1,218 | 1,339 | 1,098 | 1,331 | 977 | 1,024 | 1,303 | 15,030 |

出典：中部国際空港株式会社ホームページ

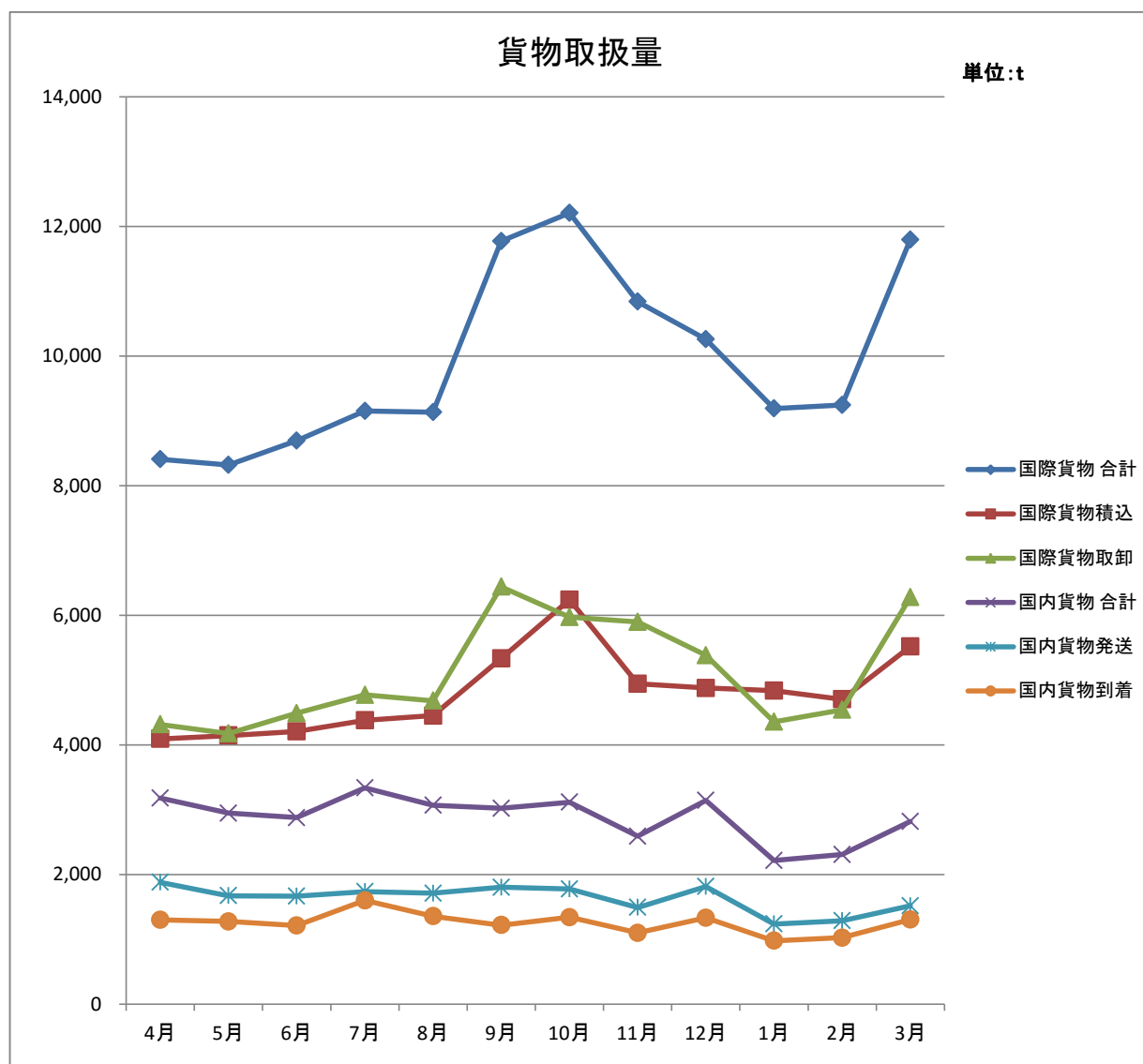

[2008年度]

| 区 分 | 単 位 | 確 定 値 | | | | |
|------------|-----|---------|---------|---------|---------|-----------|
| | | 4月 | 5月 | 6月 | 7月 | 8月 |
| 1. 航空旅客数 | 人 | 878,601 | 960,781 | 938,290 | 943,765 | 1,056,536 |
| 国際線 | 〃 | 429,514 | 443,835 | 431,710 | 428,316 | 456,417 |
| 国内線 | 〃 | 449,087 | 516,946 | 506,580 | 515,449 | 600,119 |
| 2. 航空機発着回数 | 回 | 7,949 | 8,350 | 8,289 | 8,600 | 8,608 |
| 国際線 | 〃 | 3,070 | 3,248 | 3,210 | 3,284 | 3,258 |
| 国内線 | 〃 | 4,879 | 5,102 | 5,079 | 5,316 | 5,350 |
| 3. 国際貨物取扱量 | t | 13,295 | 12,737 | 12,859 | 12,268 | 11,190 |
| 積込 | 〃 | 7,359 | 7,198 | 7,452 | 6,910 | 6,018 |
| 取卸 | 〃 | 5,936 | 5,539 | 5,407 | 5,358 | 5,172 |
| 4. 国内貨物取扱量 | 〃 | 3,392 | 3,297 | 3,122 | 3,537 | 3,458 |
| 発送 | 〃 | 1,979 | 1,812 | 1,684 | 1,810 | 1,845 |
| 到着 | 〃 | 1,413 | 1,485 | 1,438 | 1,727 | 1,613 |

注1 国際貨物取扱量は名古屋税関中部空港税関支署発表のもの。

注2 集計差は端数処理の誤差。

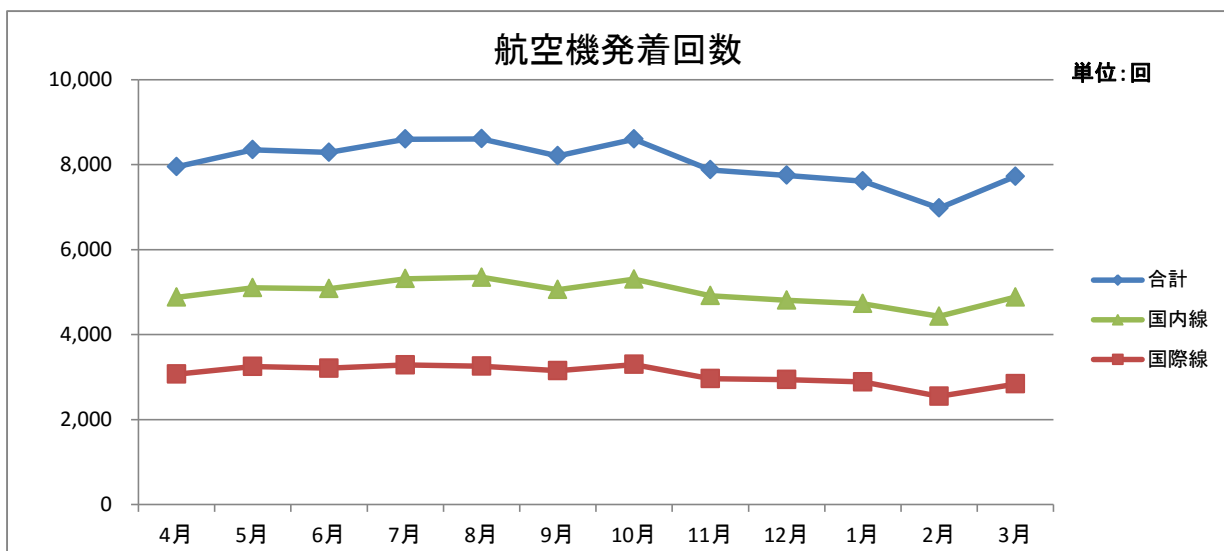
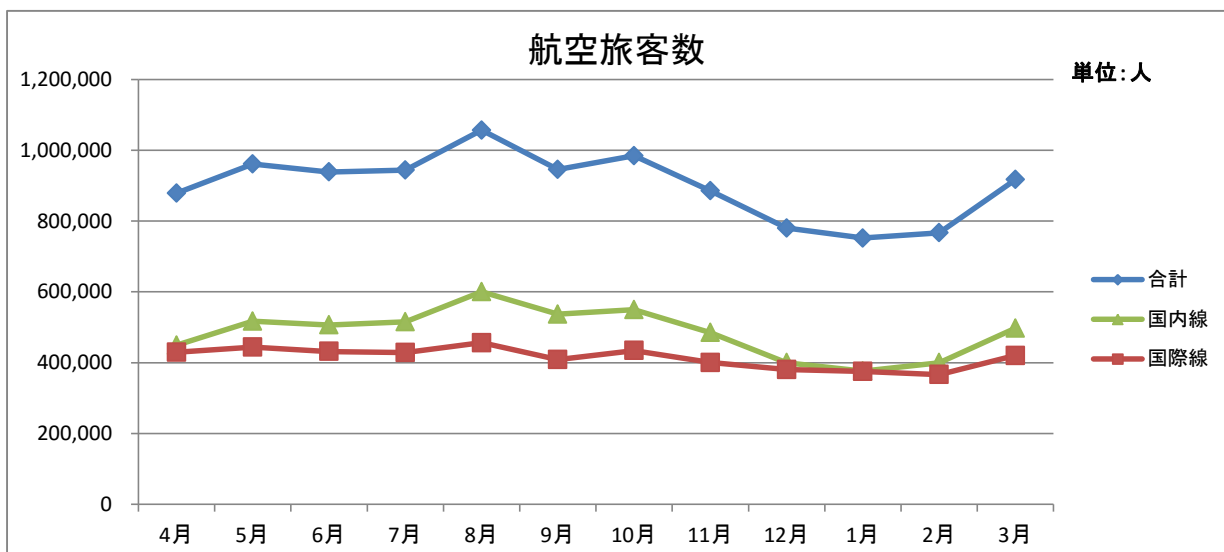

| 確 定 値 | | | | | | | 年度計 |
|---------|---------|---------|---------|---------|---------|---------|------------|
| 9月 | 10月 | 11月 | 12月 | 1月 | 2月 | 3月 | |
| 945,829 | 984,182 | 885,123 | 780,215 | 751,883 | 766,538 | 917,132 | 10,808,875 |
| 408,741 | 434,363 | 400,208 | 380,361 | 375,704 | 366,411 | 420,250 | 4,975,830 |
| 537,088 | 549,819 | 484,915 | 399,854 | 376,179 | 400,127 | 496,882 | 5,833,045 |
| 8,209 | 8,602 | 7,878 | 7,749 | 7,614 | 6,978 | 7,722 | 96,548 |
| 3,150 | 3,297 | 2,961 | 2,939 | 2,886 | 2,547 | 2,839 | 36,689 |
| 5,059 | 5,305 | 4,917 | 4,810 | 4,728 | 4,431 | 4,883 | 59,859 |
| 10,964 | 12,761 | 10,617 | 7,234 | 5,853 | 6,060 | 7,815 | 123,653 |
| 5,906 | 6,884 | 4,749 | 3,271 | 2,761 | 2,752 | 3,459 | 64,719 |
| 5,058 | 5,877 | 5,868 | 3,963 | 3,092 | 3,308 | 4,356 | 58,934 |
| 3,182 | 3,436 | 3,221 | 4,215 | 2,565 | 2,593 | 3,255 | 39,273 |
| 1,746 | 1,918 | 1,924 | 2,570 | 1,447 | 1,428 | 1,746 | 21,909 |
| 1,436 | 1,518 | 1,297 | 1,645 | 1,118 | 1,165 | 1,508 | 17,363 |

出典：中部国際空港株式会社ホームページ

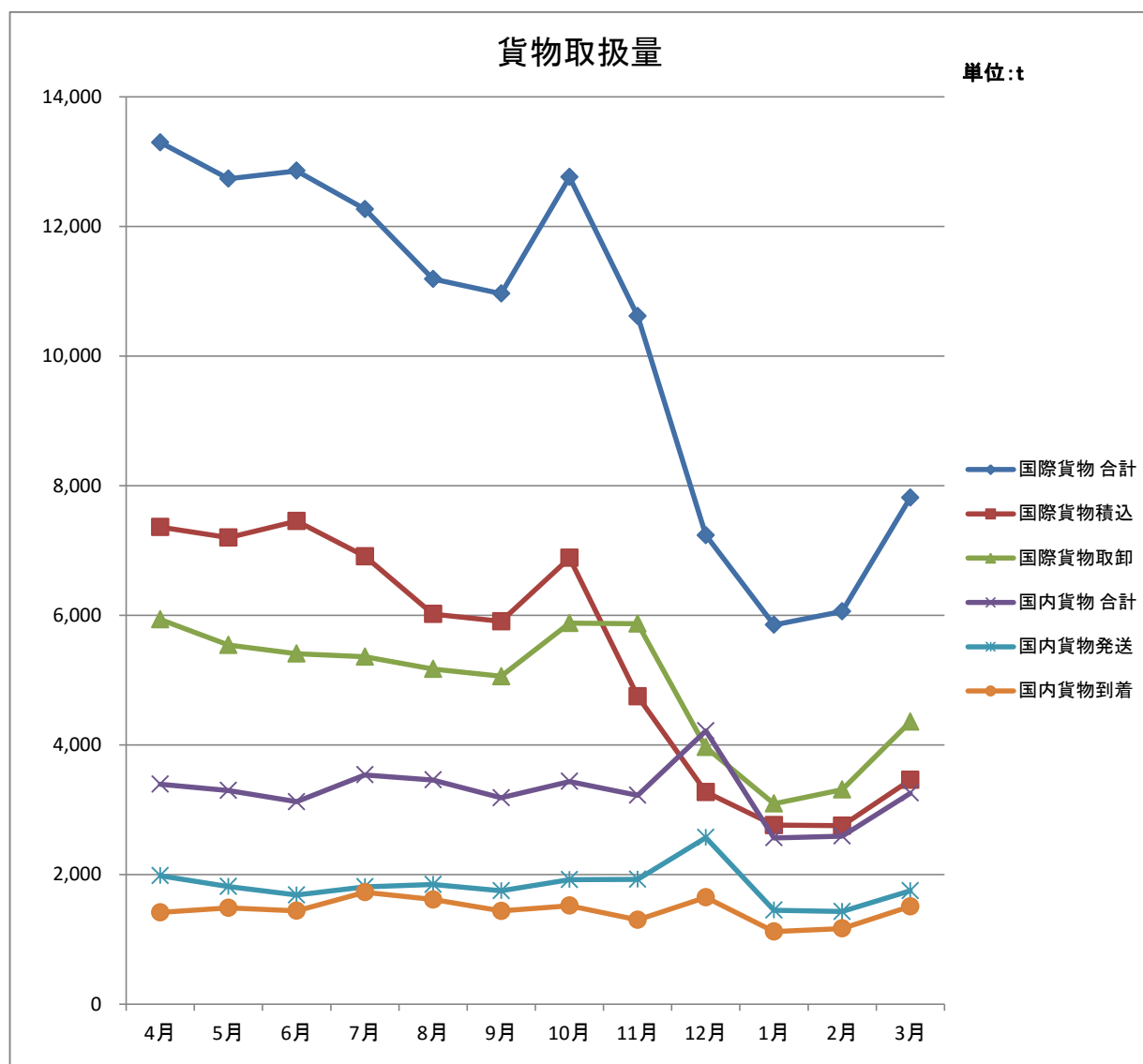

〔2007年度〕

| 区 分 | 単 位 | 確 定 値 | | | | |
|------------|-----|---------|---------|---------|---------|-----------|
| | | 4月 | 5月 | 6月 | 7月 | 8月 |
| 1. 航空旅客数 | 人 | 898,059 | 979,251 | 978,019 | 968,196 | 1,153,183 |
| 国際線 | 〃 | 451,330 | 460,404 | 454,235 | 451,337 | 515,642 |
| 国内線 | 〃 | 446,729 | 518,847 | 523,784 | 516,859 | 637,541 |
| 2. 航空機発着回数 | 回 | 8,506 | 8,920 | 8,755 | 8,904 | 9,136 |
| 国際線 | 〃 | 3,514 | 3,604 | 3,465 | 3,547 | 3,554 |
| 国内線 | 〃 | 4,992 | 5,316 | 5,290 | 5,357 | 5,582 |
| 3. 国際貨物取扱量 | t | 19,384 | 16,470 | 18,383 | 17,076 | 16,443 |
| 積込 | 〃 | 9,992 | 8,553 | 10,098 | 8,756 | 8,823 |
| 取卸 | 〃 | 9,392 | 7,917 | 8,285 | 8,320 | 7,620 |
| 4. 国内貨物取扱量 | 〃 | 3,664 | 3,433 | 3,379 | 3,723 | 3,731 |
| 発送 | 〃 | 2,197 | 1,974 | 2,033 | 2,140 | 2,254 |
| 到着 | 〃 | 1,468 | 1,459 | 1,347 | 1,583 | 1,478 |

注1 国際貨物取扱量は名古屋税関中部空港税関支署発表のもの。

注2 集計差は端数処理の誤差。

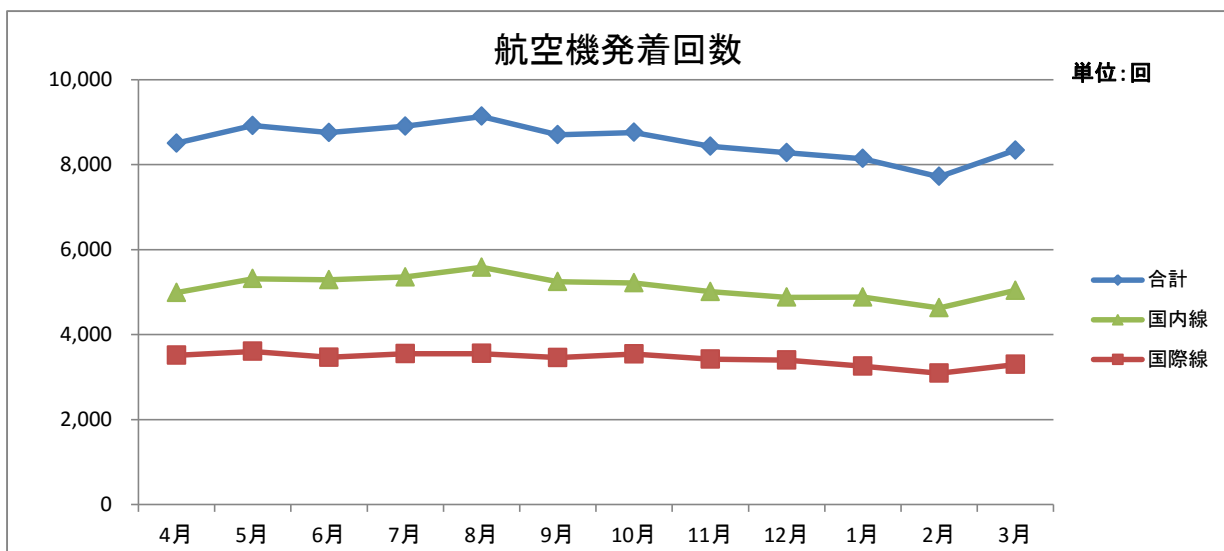
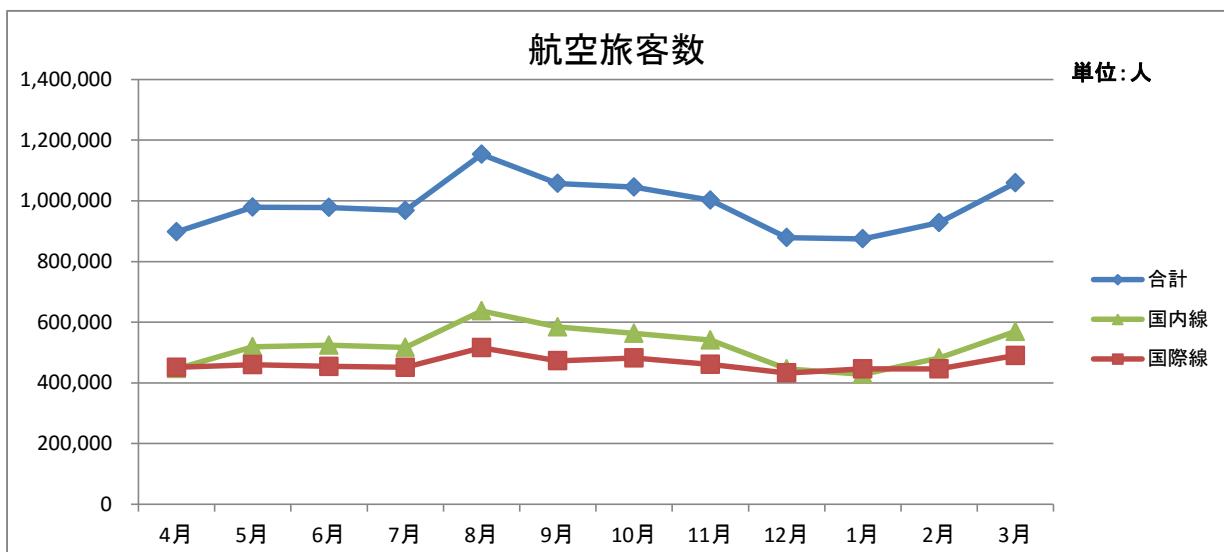

| 確定値 | | | | | | | 年度計 |
|-----------|-----------|-----------|---------|---------|---------|-----------|------------|
| 9月 | 10月 | 11月 | 12月 | 1月 | 2月 | 3月 | |
| 1,057,149 | 1,045,278 | 1,001,898 | 878,666 | 874,625 | 928,251 | 1,059,319 | 11,821,894 |
| 472,575 | 482,267 | 461,207 | 432,600 | 445,897 | 446,331 | 490,119 | 5,563,944 |
| 584,574 | 563,011 | 540,691 | 446,066 | 428,728 | 481,920 | 569,200 | 6,257,950 |
| 8,702 | 8,758 | 8,434 | 8,279 | 8,142 | 7,720 | 8,340 | 102,596 |
| 3,457 | 3,542 | 3,423 | 3,401 | 3,260 | 3,089 | 3,298 | 41,154 |
| 5,245 | 5,216 | 5,011 | 4,878 | 4,882 | 4,631 | 5,042 | 61,442 |
| 19,363 | 19,225 | 20,896 | 18,281 | 12,744 | 13,454 | 15,234 | 206,953 |
| 10,137 | 10,772 | 10,073 | 9,838 | 7,005 | 7,452 | 8,057 | 109,556 |
| 9,226 | 8,453 | 10,823 | 8,443 | 5,739 | 6,002 | 7,177 | 97,397 |
| 3,318 | 3,507 | 3,618 | 4,432 | 2,772 | 2,976 | 3,446 | 41,999 |
| 2,072 | 2,159 | 2,339 | 2,842 | 1,740 | 1,778 | 2,017 | 25,545 |
| 1,246 | 1,347 | 1,279 | 1,591 | 1,032 | 1,197 | 1,429 | 16,455 |

出典：中部国際空港株式会社ホームページ

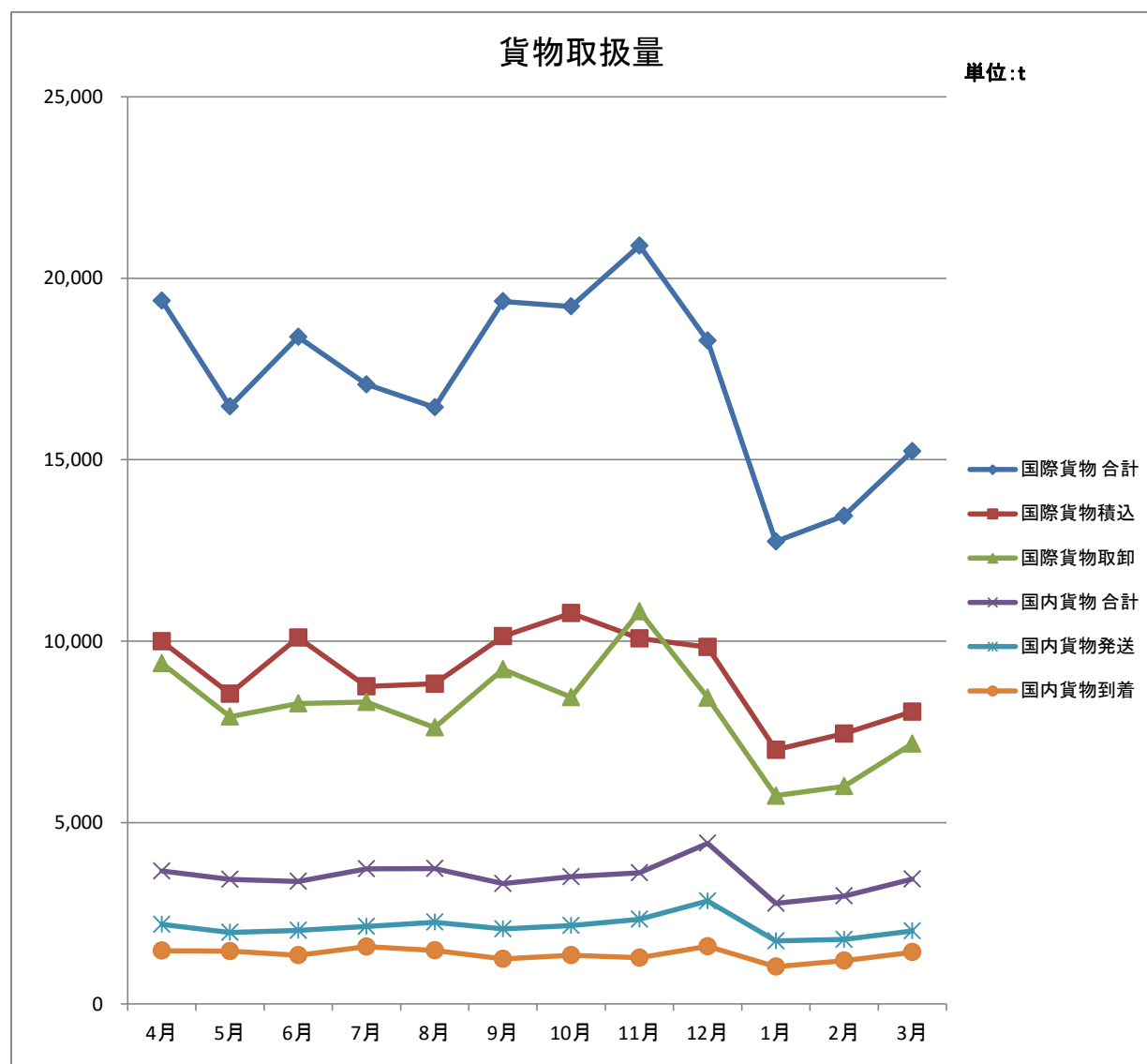

[2006年度]

| 区 分 | 単 位 | 確 定 値 | | | | |
|------------|-----|---------|---------|---------|-----------|-----------|
| | | 4月 | 5月 | 6月 | 7月 | 8月 |
| 1. 航空旅客数 | 人 | 887,691 | 992,694 | 972,675 | 1,003,240 | 1,165,427 |
| 国際線 | 〃 | 418,758 | 437,951 | 442,492 | 442,874 | 503,262 |
| 国内線 | 〃 | 468,933 | 554,743 | 530,183 | 560,366 | 662,165 |
| 2. 航空機発着回数 | 回 | 8,759 | 9,148 | 9,062 | 9,368 | 9,390 |
| 国際線 | 〃 | 3,076 | 3,146 | 3,135 | 3,281 | 3,288 |
| 国内線 | 〃 | 5,683 | 6,002 | 5,927 | 6,087 | 6,102 |
| 3. 国際貨物取扱量 | t | 22,558 | 18,359 | 20,088 | 19,106 | 17,196 |
| 積込 | 〃 | 12,581 | 10,318 | 11,516 | 10,128 | 8,474 |
| 取卸 | 〃 | 9,977 | 8,042 | 8,572 | 8,978 | 8,722 |
| 4. 国内貨物取扱量 | 〃 | 3,512 | 3,167 | 3,382 | 3,640 | 3,464 |
| 発送 | 〃 | 2,221 | 1,878 | 2,013 | 2,031 | 2,015 |
| 到着 | 〃 | 1,291 | 1,290 | 1,369 | 1,609 | 1,450 |

注1 国際貨物取扱量は名古屋税関中部空港税関支署発表のもの。

注2 集計差は端数処理の誤差。

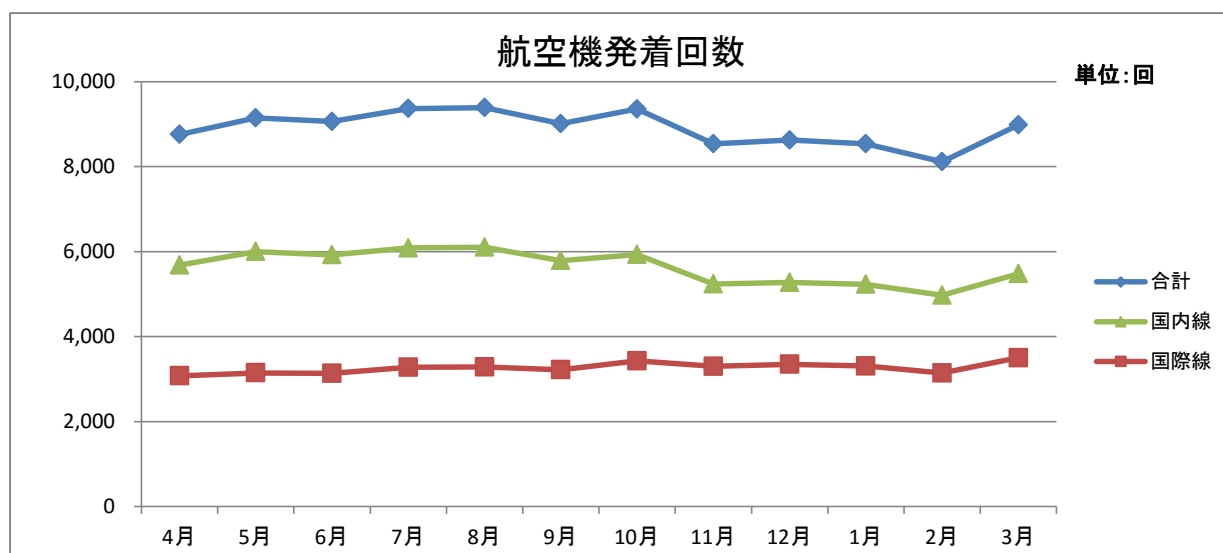
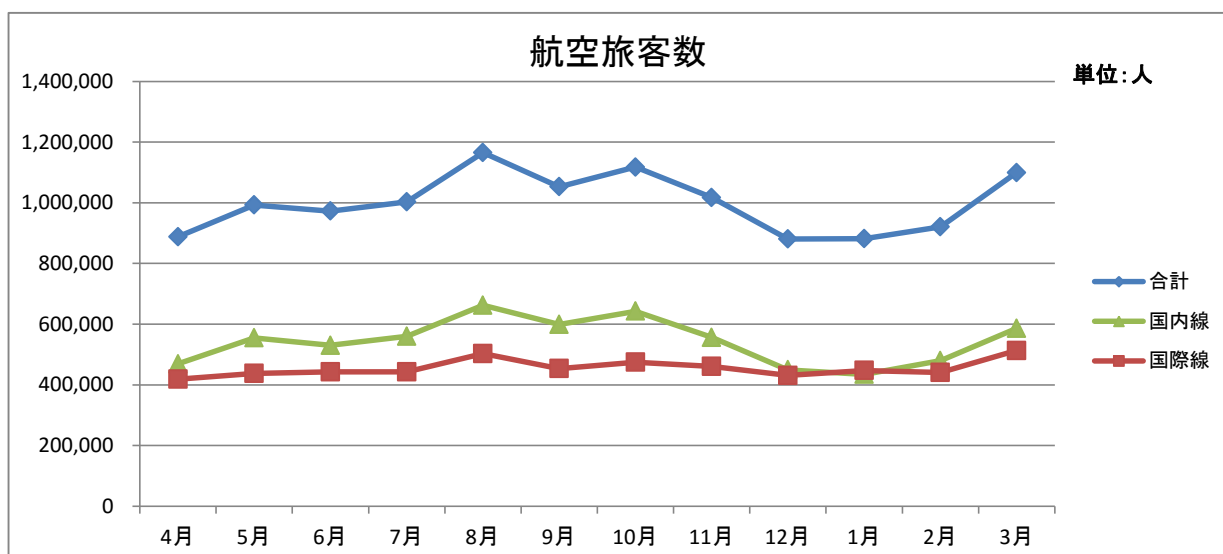

| 確定値 | | | | | | | 年度計 |
|-----------|-----------|-----------|---------|---------|---------|-----------|------------|
| 9月 | 10月 | 11月 | 12月 | 1月 | 2月 | 3月 | |
| 1,053,000 | 1,117,539 | 1,017,355 | 881,085 | 881,965 | 921,071 | 1,099,567 | 11,993,309 |
| 453,699 | 474,729 | 460,899 | 431,290 | 447,436 | 440,668 | 513,425 | 5,467,483 |
| 599,301 | 642,810 | 556,456 | 449,795 | 434,529 | 480,403 | 586,142 | 6,525,826 |
| 9,011 | 9,357 | 8,538 | 8,625 | 8,539 | 8,116 | 8,984 | 106,897 |
| 3,221 | 3,427 | 3,302 | 3,347 | 3,310 | 3,144 | 3,502 | 39,179 |
| 5,790 | 5,930 | 5,236 | 5,278 | 5,229 | 4,972 | 5,482 | 67,718 |
| 20,728 | 22,874 | 23,640 | 21,292 | 16,147 | 16,477 | 20,217 | 238,683 |
| 10,538 | 11,638 | 11,449 | 11,409 | 8,848 | 9,219 | 10,237 | 126,355 |
| 10,190 | 11,236 | 12,191 | 9,883 | 7,299 | 7,258 | 9,980 | 112,328 |
| 3,344 | 3,530 | 3,515 | 4,060 | 2,676 | 2,992 | 3,784 | 41,068 |
| 2,028 | 2,147 | 2,283 | 2,536 | 1,646 | 1,884 | 2,329 | 25,010 |
| 1,316 | 1,383 | 1,232 | 1,524 | 1,031 | 1,108 | 1,455 | 16,059 |

出典：中部国際空港株式会社ホームページ

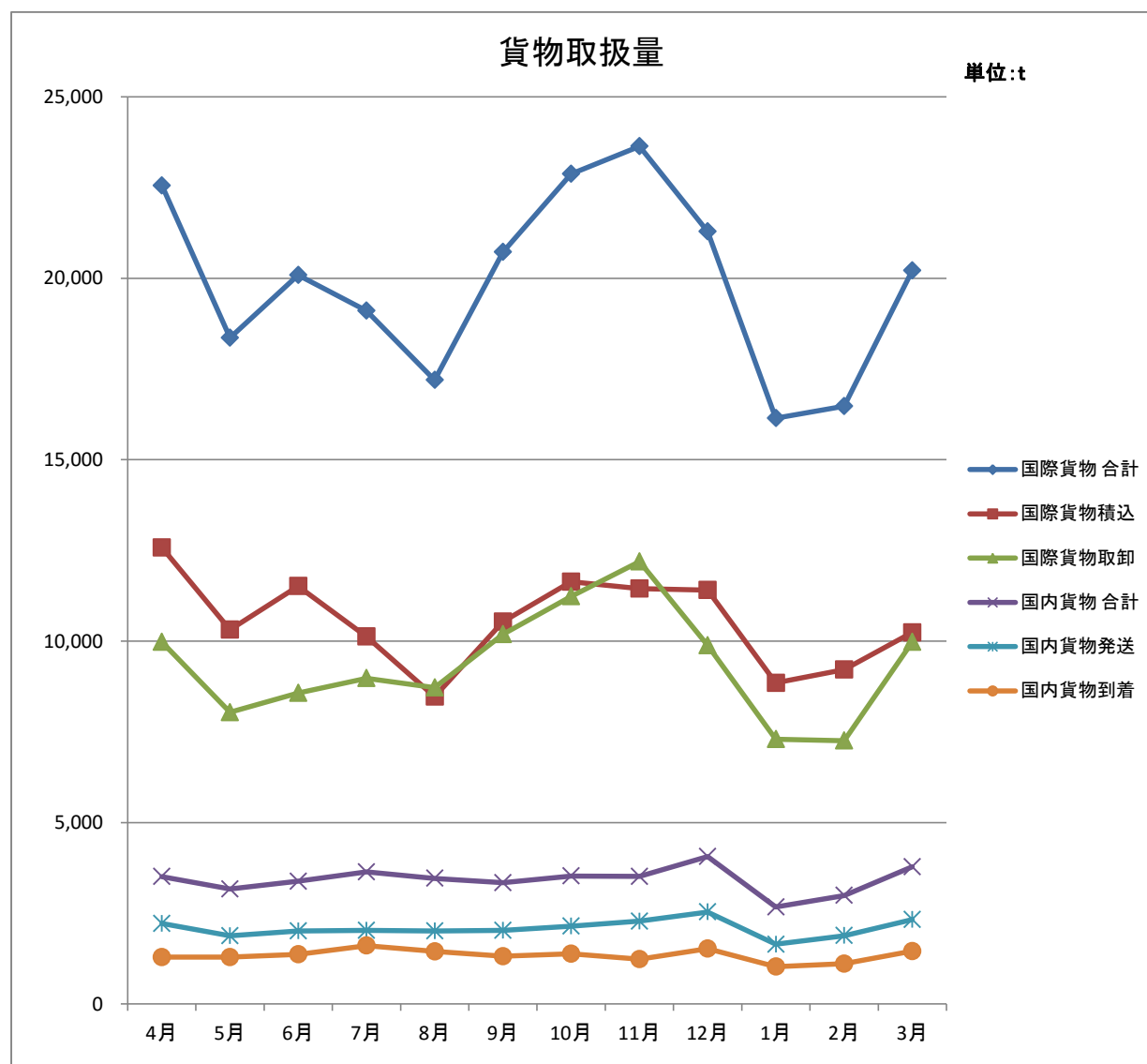

[2005年度]

| 区 分 | 単 位 | 確 定 値 | | | | |
|------------|-----|---------|-----------|-----------|-----------|-----------|
| | | 4月 | 5月 | 6月 | 7月 | 8月 |
| 1. 航空旅客数 | 人 | 961,573 | 1,067,844 | 1,093,140 | 1,110,308 | 1,253,233 |
| 国際線 | 〃 | 421,207 | 442,600 | 446,413 | 460,791 | 506,518 |
| 国内線 | 〃 | 540,366 | 625,244 | 646,727 | 649,517 | 746,715 |
| 2. 航空機発着回数 | 回 | 8,484 | 8,868 | 8,932 | 9,224 | 9,365 |
| 国際線 | 〃 | 2,783 | 2,984 | 2,983 | 3,088 | 3,104 |
| 国内線 | 〃 | 5,701 | 5,884 | 5,949 | 6,136 | 6,261 |
| 3. 国際貨物取扱量 | t | 15,118 | 14,031 | 16,464 | 17,153 | 14,793 |
| 積込 | 〃 | 7,561 | 7,269 | 8,782 | 8,916 | 7,836 |
| 取卸 | 〃 | 7,557 | 6,762 | 7,682 | 8,237 | 6,957 |
| 4. 国内貨物取扱量 | 〃 | 3,484 | 2,909 | 3,128 | 3,512 | 3,321 |
| 発送 | 〃 | 2,038 | 1,621 | 1,890 | 1,951 | 1,903 |
| 到着 | 〃 | 1,445 | 1,288 | 1,238 | 1,561 | 1,418 |

注1 国際貨物取扱量は名古屋税関中部空港税関支署発表のもの。

注2 集計差は端数処理の誤差。

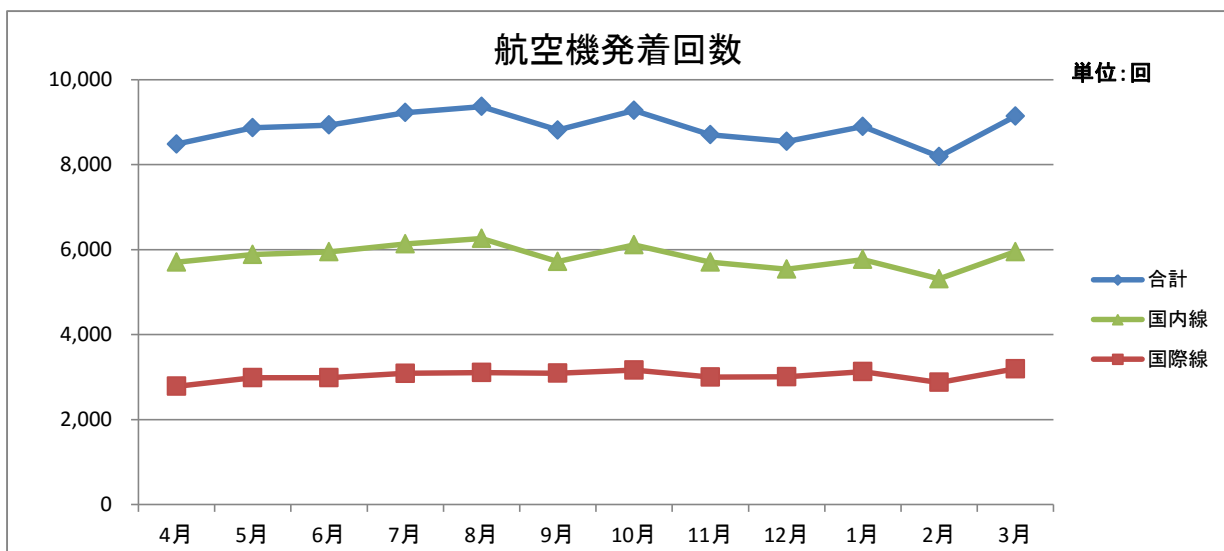
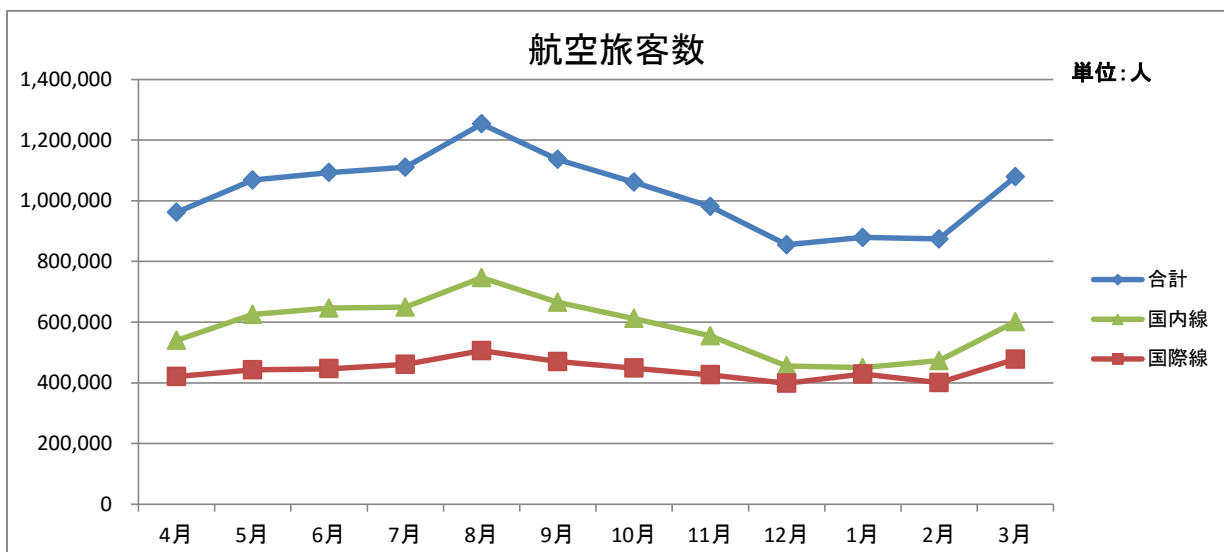

| 確定値 | | | | | | | 年度計 |
|-----------|-----------|---------|---------|---------|---------|-----------|------------|
| 9月 | 10月 | 11月 | 12月 | 1月 | 2月 | 3月 | |
| 1,136,106 | 1,060,824 | 981,283 | 855,021 | 879,204 | 874,213 | 1,078,978 | 12,351,727 |
| 470,378 | 448,624 | 426,487 | 398,921 | 429,018 | 401,011 | 477,844 | 5,329,812 |
| 665,728 | 612,200 | 554,796 | 456,100 | 450,186 | 473,202 | 601,134 | 7,021,915 |
| 8,812 | 9,276 | 8,705 | 8,543 | 8,897 | 8,187 | 9,143 | 106,436 |
| 3,092 | 3,163 | 2,999 | 3,006 | 3,130 | 2,874 | 3,193 | 36,399 |
| 5,720 | 6,113 | 5,706 | 5,537 | 5,767 | 5,313 | 5,950 | 70,037 |
| 20,953 | 24,505 | 23,267 | 22,593 | 18,129 | 20,505 | 25,547 | 233,058 |
| 11,127 | 13,263 | 11,792 | 11,424 | 9,295 | 10,880 | 12,551 | 120,695 |
| 9,826 | 11,243 | 11,475 | 11,170 | 8,834 | 9,625 | 12,995 | 112,363 |
| 3,422 | 3,386 | 3,589 | 4,318 | 2,863 | 3,089 | 3,797 | 40,816 |
| 2,014 | 2,001 | 2,188 | 2,451 | 1,643 | 1,824 | 2,288 | 23,811 |
| 1,408 | 1,385 | 1,401 | 1,867 | 1,220 | 1,264 | 1,508 | 17,006 |

出典：中部国際空港株式会社ホームページ

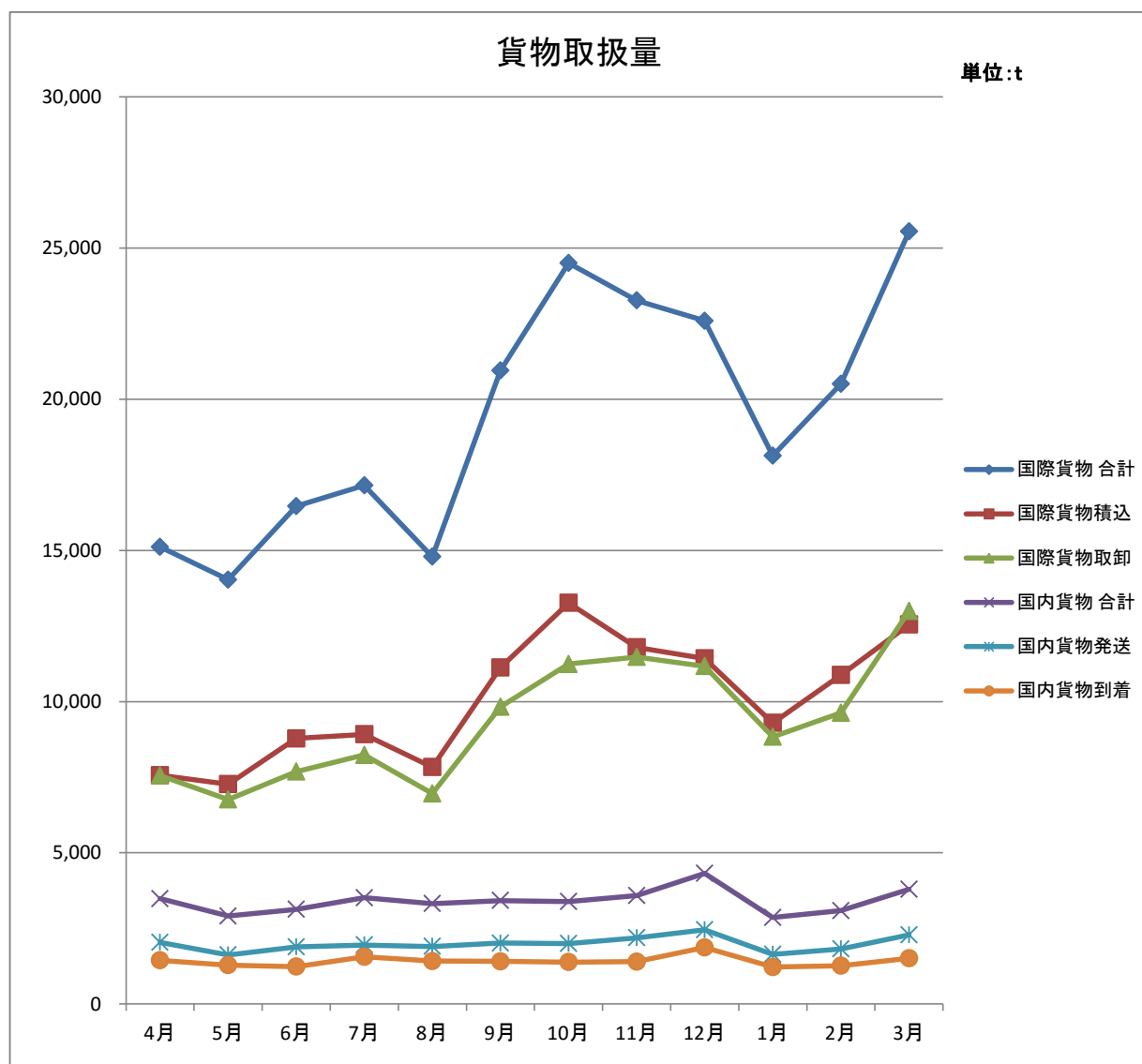

(2) 富山空港（愛称：富山きときと空港）

① 富山空港概要（2015年10月現在）

| | |
|--------|---|
| 位置 | 富山県富山市 |
| 空港種別 | 地方管理空港 |
| 設置管理者 | 富山県 |
| 開港時期 | 開港 1963年8月20日(1984年3月18日 ジェット化) |
| アクセス | http://www.toyama-airport.co.jp/access/index.html 電車 JR西日本 富山駅(バス約25分) バス 3路線 31便 |
| 運用時間 | 14.5時間(7:00~21:30) |
| 基本施設 | 面積 92ヘクタール 滑走路 2,000m×45m(02/20) 駐機場 14バース 中・小型ジェット機5バース コミューター機1バース 小型機8バース |
| 付帯施設 | 駐車場 1,507台(無料)、186台(有料) |
| 関係団体 | 富山県・富山空港国際路線利用促進協議会 富山空港を発展させる会(富山県商工会議所連合会内) |
| 就航航空会社 | 国内 2社 国際 4社 |
| 就航便数 | 国内 7便(日) 国際 11便(週) |
| 就航都市数 | 国内 2都市 国際 5都市 |
| 窓口 | 富山空港ターミナルビル株式会社 富山県富山市秋ヶ島30番地 076-495-3101 http://www.toyama-airport.co.jp/ 富山県知事政策局総合交通政策室航空政策調整担当 富山県富山市新総曲輪1-7 県庁本館4階 076-444-4039 http://www.pref.toyama.jp/cms_sec/1003/index.html |
| 方針・戦略等 | 富山空港の将来のあり方・活性化方策について 富山空港の利用促進に関する検討会 http://www.pref.toyama.jp/cms_sec/1003/00008590/00279639.pdf |
| 就航都市 | 国際 ソウル・北京・大連・上海・台北 国内 羽田・札幌 |
| 就航航空会社 | 国際 アシアナ航空・中国南方航空・中国東方航空・チャイナエアライン 国内 全日本空輸 |
| その他 | 神通川河川敷内に滑走路設置(ターミナルビルは河川敷外)。 日本一長いボーディングブリッジが整備されている。 乗継割引の充実、国内外からのチャーター便誘致、隣県でのエアポートセールスによる利用促進を目指す。 |



ターミナルビル外観

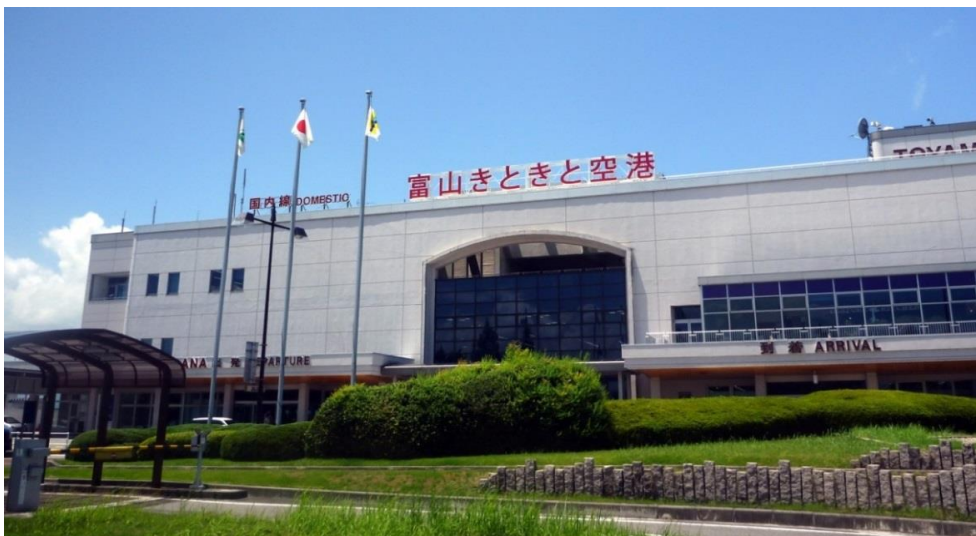

富山空港上空



② 富山空港経年実績一覧(2002年度-2014年度)

| 項目 年度 | 着陸回数(回) | | | 乗降客数(人) | | | | | | | |
|----------|---------|-------|-------|---------|--------|-----|---------|---------|---------|-----------|-----------|
| | 国際線 | 国内線 | 合計 | 国際線 | | | | 国内線 | | | 合計 |
| | | | | 乗客 | 降客 | 通過客 | 小計 | 乗客 | 降客 | 小計 | |
| 2002 | 530 | 5,556 | 6,086 | 39,038 | 40,619 | 0 | 79,657 | 629,589 | 634,064 | 1,263,653 | 1,343,310 |
| 2003 | 434 | 5,544 | 5,978 | 27,267 | 28,539 | 0 | 55,806 | 644,375 | 645,231 | 1,289,606 | 1,345,412 |
| 2004 | 535 | 5,483 | 6,018 | 45,291 | 47,012 | 0 | 92,303 | 647,742 | 651,604 | 1,299,346 | 1,391,649 |
| 2005 | 731 | 5,321 | 6,052 | 63,066 | 64,539 | 0 | 127,605 | 615,123 | 617,582 | 1,232,705 | 1,360,310 |
| 2006 | 810 | 4,588 | 5,398 | 64,609 | 66,986 | 0 | 131,595 | 580,305 | 577,244 | 1,157,549 | 1,289,144 |
| 2007 | 840 | 4,310 | 5,150 | 64,025 | 66,288 | 0 | 130,313 | 549,081 | 552,772 | 1,101,853 | 1,232,166 |
| 2008 | 815 | 4,258 | 5,073 | 64,028 | 65,030 | 0 | 129,058 | 493,436 | 499,129 | 992,565 | 1,121,623 |
| 2009 | 578 | 4,074 | 4,652 | 46,898 | 45,926 | 0 | 92,824 | 421,368 | 422,995 | 844,363 | 937,187 |
| 2010 | 574 | 4,236 | 4,810 | 51,164 | 49,669 | 0 | 100,833 | 418,184 | 418,105 | 836,289 | 937,122 |
| 2011 | 514 | 4,152 | 4,666 | 34,659 | 35,539 | 0 | 70,198 | 403,351 | 400,726 | 804,077 | 874,275 |
| 2012 | 524 | 3,962 | 4,486 | 37,977 | 42,127 | 0 | 80,104 | 425,815 | 428,475 | 854,290 | 934,394 |
| 2013 | 468 | 3,838 | 4,306 | 41,050 | 44,232 | 0 | 85,282 | 442,958 | 443,309 | 886,267 | 971,549 |
| 2014 | 560 | 3,954 | 4,514 | 47,904 | 53,572 | | 101,476 | 442,558 | 441,870 | 884,428 | 985,904 |

出典：国土交通省航空局 空港管理状況、および富山県知事政策局提供データ

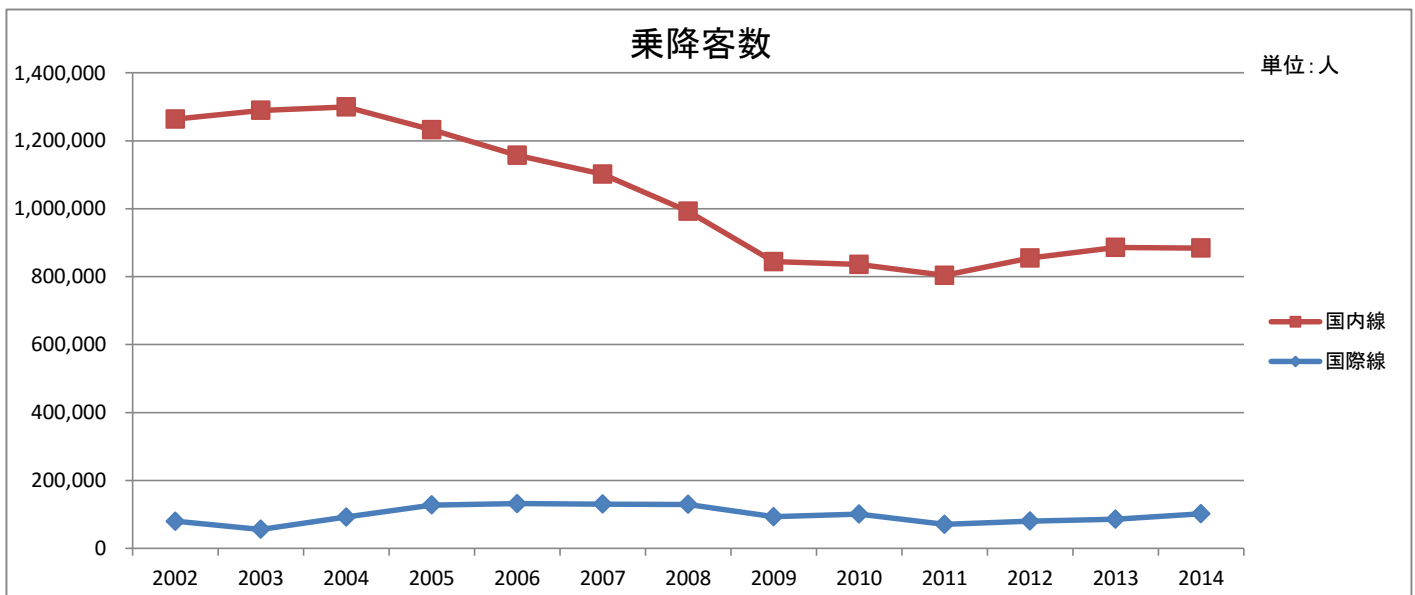
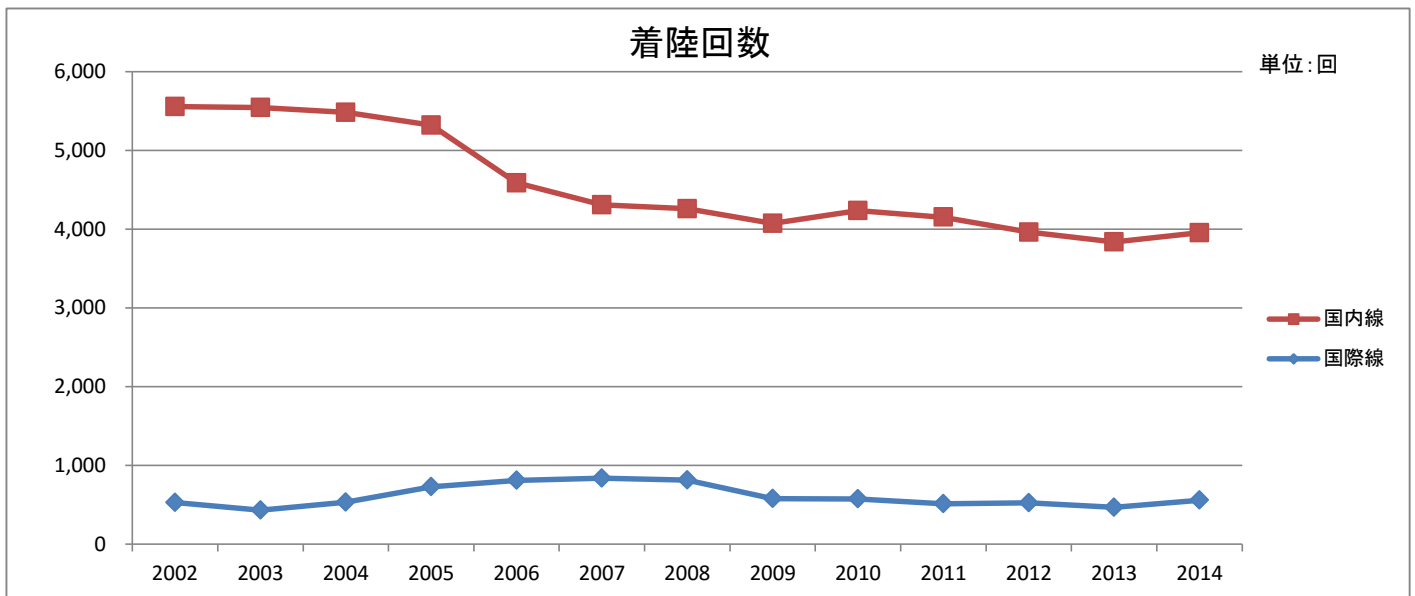

③ 富山空港月次実績一覧(2014年度)

| 項目 月別 | 着陸回数(回) | | | 乗降客数(人) | | | | | | | |
|----------|---------|-------|-------|---------|--------|-----|---------|---------|---------|---------|---------|
| | 国際線 | 国内線 | 合計 | 国際線 | | | | 国内線 | | | 合計 |
| | | | | 乗客 | 降客 | 通過客 | 小計 | 乗客 | 降客 | 小計 | |
| 1月 | 31 | 279 | 310 | 2,307 | 2,963 | | 5,270 | 31,949 | 27,908 | 59,857 | 65,127 |
| 2月 | 34 | 253 | 287 | 3,358 | 3,004 | | 6,362 | 28,077 | 27,673 | 55,750 | 62,112 |
| 3月 | 42 | 346 | 388 | 3,327 | 3,849 | | 7,176 | 39,093 | 39,625 | 78,718 | 85,894 |
| 4月 | 56 | 340 | 396 | 4,676 | 5,259 | | 9,935 | 34,565 | 34,728 | 69,293 | 79,228 |
| 5月 | 61 | 357 | 418 | 5,489 | 5,825 | | 11,314 | 40,094 | 38,515 | 78,609 | 89,923 |
| 6月 | 46 | 277 | 323 | 3,752 | 3,921 | | 7,673 | 38,138 | 39,114 | 77,252 | 84,925 |
| 7月 | 51 | 349 | 400 | 4,094 | 4,655 | | 8,749 | 39,239 | 39,719 | 78,958 | 87,707 |
| 8月 | 48 | 354 | 402 | 4,167 | 4,819 | | 8,986 | 41,797 | 42,075 | 83,872 | 92,858 |
| 9月 | 49 | 406 | 455 | 3,140 | 4,663 | | 7,803 | 40,629 | 40,459 | 81,088 | 88,891 |
| 10月 | 50 | 347 | 397 | 4,552 | 5,002 | | 9,554 | 43,284 | 42,631 | 85,915 | 95,469 |
| 11月 | 45 | 323 | 368 | 3,469 | 3,763 | | 7,232 | 41,508 | 41,505 | 83,013 | 90,245 |
| 12月 | 42 | 282 | 324 | 3,489 | 3,221 | | 6,710 | 30,155 | 34,012 | 64,167 | 70,877 |
| 暦年計 | 555 | 3,913 | 4,468 | 45,820 | 50,944 | 0 | 96,764 | 448,528 | 447,964 | 896,492 | 993,256 |
| 1月 | 32 | 301 | 333 | 3,090 | 3,795 | | 6,885 | 31,413 | 27,416 | 58,829 | 65,714 |
| 2月 | 38 | 268 | 306 | 4,293 | 4,156 | | 8,449 | 30,006 | 29,469 | 59,475 | 67,924 |
| 3月 | 42 | 350 | 392 | 3,693 | 4,493 | | 8,186 | 31,730 | 32,227 | 63,957 | 72,143 |
| 年度計 | 560 | 3,954 | 4,514 | 47,904 | 53,572 | 0 | 101,476 | 442,558 | 441,870 | 884,428 | 985,904 |

出典：富山県知事政策局提供データ

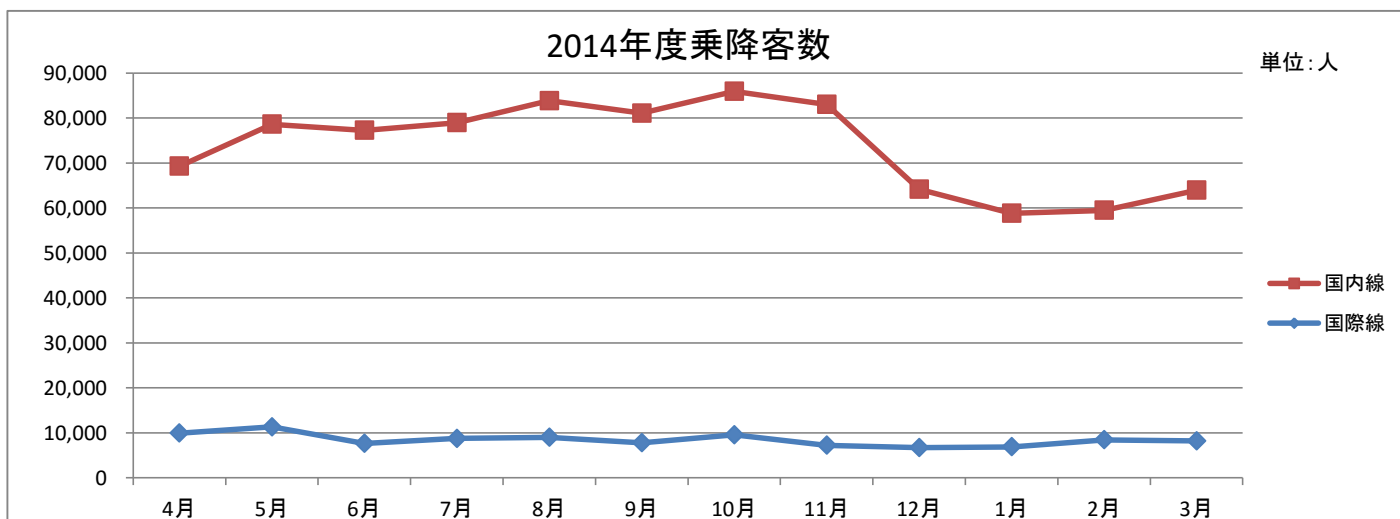
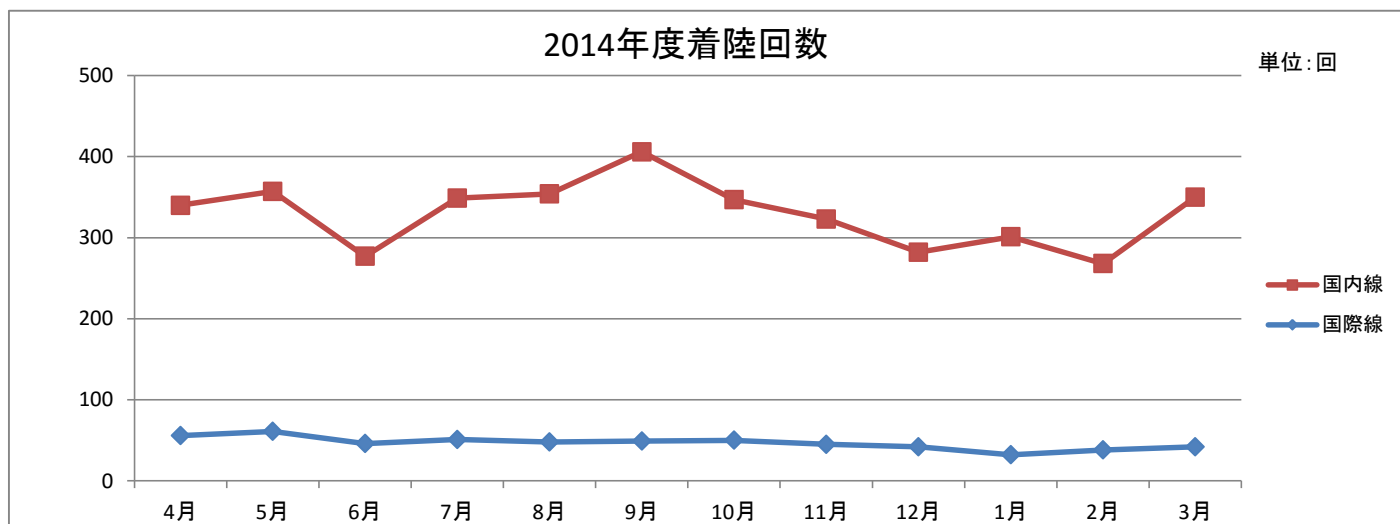

(3) 小松飛行場（通称:小松空港）

① 小松飛行場概要(2015年10月現在)

| | |
|--------|--|
| 位置 | 石川県小松市 |
| 空港種別 | 共用空港 |
| 設置管理者 | 防衛大臣 |
| 開港時期 | 開港 1944年11月(1961年12月20日 供用飛行場指定) |
| アクセス | http://www.komatsairport.jp/access/ 電車 JR西日本 小松駅(バス12分) バス 4路線 多便 |
| 供用時間 | 14時間(7:30~21:30) |
| 基本施設 | 面積 ー 滑走路 2,700m×45m(06/24) 駐機場 8バース(民航) 大型ジェット5バース 中型ジェット1バース 小型機2バース |
| 付帯施設 | 駐車場 1,671台 有料 |
| 関係団体 | 小松空港協議会(石川県庁空港企画課内) |
| 就航航空会社 | 国内 4社 国際 4社(貨物含む) |
| 就航便数 | 国内 21便(日) 国際 19便(週)(貨物含む) |
| 就航都市数 | 国内 6都市 国際 4都市 |
| 窓口 | 石川県企画振興部空港企画課 石川県金沢市鞍月1丁目1番地 076-225-1337 http://www.pref.ishikawa.lg.jp/kuukou-k/ 北陸エアターミナルビル株式会社 総務課 石川県小松市浮柳町ヨ50番地先 0761-23-6111 |
| 方針・戦略等 | 小松空港の国際化推進とポテンシャルを活かした拠点空港づくり |
| 就航都市 | 国際 ソウル・上海・台北・ルクセンブルク(貨物) 国内 羽田・成田・札幌・仙台・福岡・那覇 |
| 就航航空会社 | 国際 大韓航空・中国東方航空・エバー航空・カーゴルックス航空(貨物) 国内 日本航空・全日本空輸・アイベックスエアラインズ 日本トランスオーシャン航空 |
| その他 | 自衛隊との共用空港。 日本海側の拠点空港として利便性の向上、利用促進を図っている。 新しい空港利用の観点から羽田乗継で日本各地への利用促進に取り組んでいる。 国際定期便による観光誘致にも積極的に取り組んでいる。 国際貨物便が就航。 |



ターミナルビル外観



駐機場



② 小松飛行場経年実績一覧(2002年度-2014年度)

| 項目 年度 | 着陸回数(回) | | | 乗降客数(人) | | | | | | | |
|----------|---------|-------|-------|---------|--------|-----|---------|-----------|-----------|-----------|-----------|
| | 国際線 | 国内線 | 合計 | 国際線 | | | | 国内線 | | | 合計 |
| | | | | 乗客 | 降客 | 通過客 | 小計 | 乗客 | 降客 | 小計 | |
| 2002 | 396 | 6,904 | 7,300 | 26,601 | 26,695 | 0 | 53,296 | 1,298,435 | 1,290,414 | 2,588,849 | 2,642,145 |
| 2003 | 393 | 6,900 | 7,293 | 20,297 | 20,222 | 0 | 40,519 | 1,271,206 | 1,268,671 | 2,539,877 | 2,580,396 |
| 2004 | 548 | 6,928 | 7,476 | 41,568 | 41,556 | 166 | 83,290 | 1,212,798 | 1,205,036 | 2,417,834 | 2,501,124 |
| 2005 | 585 | 7,029 | 7,614 | 47,918 | 48,398 | 390 | 96,706 | 1,189,492 | 1,180,635 | 2,370,127 | 2,466,833 |
| 2006 | 579 | 7,074 | 7,653 | 44,627 | 43,541 | 421 | 88,589 | 1,236,951 | 1,231,305 | 2,468,256 | 2,556,845 |
| 2007 | 558 | 6,826 | 7,384 | 42,946 | 43,522 | 0 | 86,468 | 1,176,513 | 1,166,046 | 2,342,559 | 2,429,027 |
| 2008 | 610 | 6,605 | 7,215 | 46,260 | 46,214 | 0 | 92,474 | 1,118,408 | 1,152,092 | 2,270,500 | 2,362,974 |
| 2009 | 609 | 7,133 | 7,742 | 46,377 | 47,184 | 0 | 93,561 | 989,343 | 988,181 | 1,977,524 | 2,071,085 |
| 2010 | 686 | 7,217 | 7,903 | 55,037 | 57,365 | 0 | 112,402 | 961,253 | 968,936 | 1,930,189 | 2,042,591 |
| 2011 | 765 | 6,971 | 7,736 | 60,109 | 59,806 | 478 | 120,393 | 935,498 | 938,913 | 1,874,411 | 1,994,804 |
| 2012 | 708 | 6,598 | 7,306 | 75,287 | 75,854 | 0 | 151,141 | 1,011,689 | 1,013,739 | 2,025,428 | 2,176,569 |
| 2013 | 878 | 8,321 | 9,199 | 83,417 | 83,744 | 0 | 167,161 | 1,057,912 | 1,063,475 | 2,121,387 | 2,288,548 |
| 2014 | 907 | 7,969 | 8,876 | 93,569 | 94,752 | 0 | 188,321 | 1,059,287 | 1,066,739 | 2,126,026 | 2,314,347 |

出典：国土交通省航空局 空港管理状況、および石川県企画振興部空港企画課提供データ

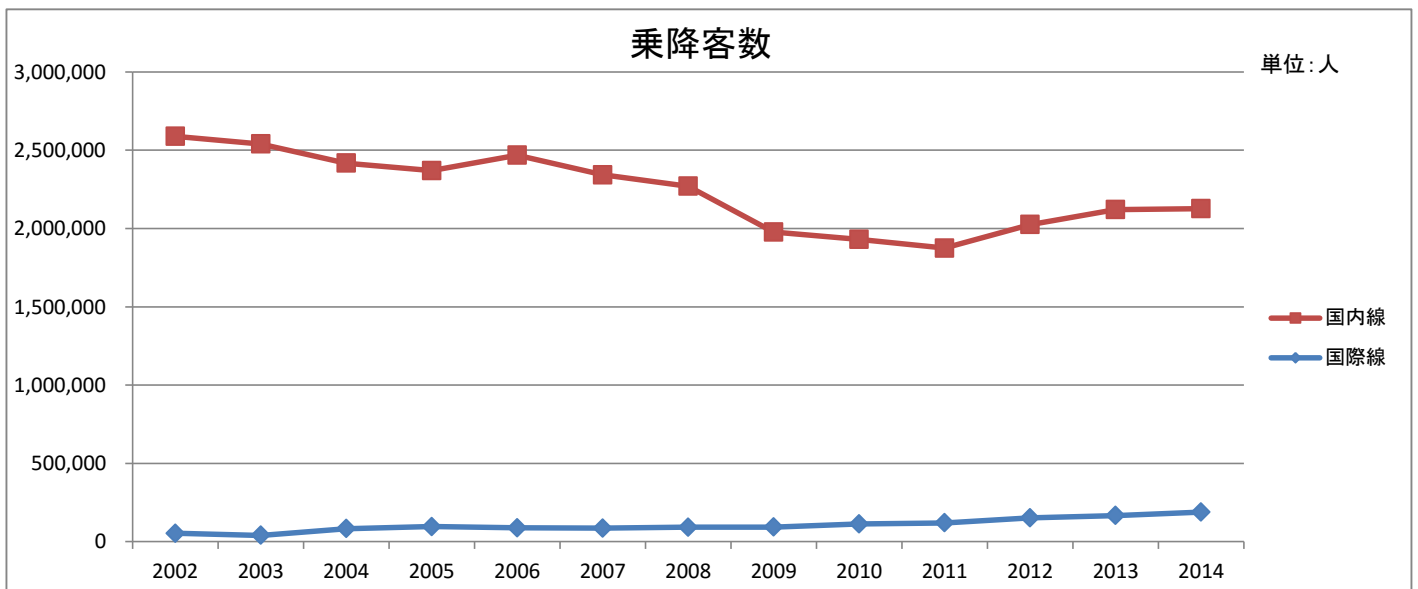
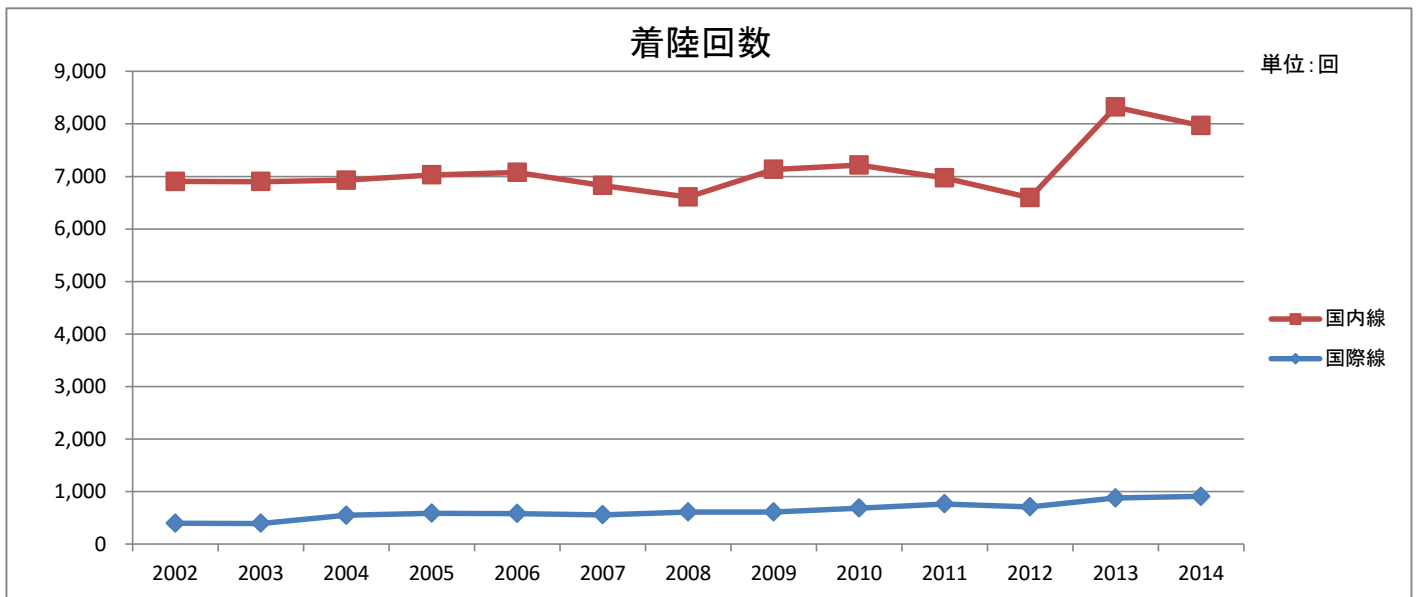

③ 小松飛行場月次実績一覧(2014年度)

| 項目 月別 | 着陸回数(回) | | | 乗降客数(人) | | | | | | | |
|----------|---------|-------|-------|---------|--------|-----|---------|-----------|-----------|-----------|-----------|
| | 国際線 | 国内線 | 合計 | 国際線 | | | | 国内線 | | | 合計 |
| | | | | 乗客 | 降客 | 通過客 | 小計 | 乗客 | 降客 | 小計 | |
| 1月 | 71 | 711 | 782 | 5,789 | 7,277 | 0 | 13,066 | 80,369 | 74,017 | 154,386 | 167,452 |
| 2月 | 63 | 617 | 680 | 6,377 | 5,592 | 0 | 11,969 | 75,555 | 74,687 | 150,242 | 162,211 |
| 3月 | 74 | 722 | 796 | 6,672 | 7,115 | 0 | 13,787 | 92,152 | 93,361 | 185,513 | 199,300 |
| 4月 | 88 | 650 | 738 | 8,796 | 8,839 | 0 | 17,635 | 77,533 | 78,820 | 156,353 | 173,988 |
| 5月 | 73 | 665 | 738 | 9,022 | 9,312 | 0 | 18,334 | 90,874 | 91,126 | 182,000 | 200,334 |
| 6月 | 71 | 639 | 710 | 7,195 | 7,058 | 0 | 14,253 | 89,539 | 90,922 | 180,461 | 194,714 |
| 7月 | 76 | 672 | 748 | 6,714 | 6,908 | 0 | 13,622 | 88,152 | 89,101 | 177,253 | 190,875 |
| 8月 | 75 | 670 | 745 | 7,462 | 6,810 | 0 | 14,272 | 96,174 | 95,696 | 191,870 | 206,142 |
| 9月 | 72 | 676 | 748 | 6,137 | 6,724 | 0 | 12,861 | 95,302 | 95,238 | 190,540 | 203,401 |
| 10月 | 81 | 685 | 766 | 8,929 | 9,091 | 0 | 18,020 | 98,904 | 98,905 | 197,809 | 215,829 |
| 11月 | 73 | 663 | 736 | 7,905 | 7,789 | 0 | 15,694 | 102,119 | 102,978 | 205,097 | 220,791 |
| 12月 | 73 | 655 | 728 | 7,499 | 6,717 | 0 | 14,216 | 78,333 | 85,817 | 164,150 | 178,366 |
| 暦年計 | 890 | 8,025 | 8,915 | 88,497 | 89,232 | 0 | 177,729 | 1,065,006 | 1,070,668 | 2,135,674 | 2,313,403 |
| 1月 | 79 | 680 | 759 | 7,673 | 8,792 | 0 | 16,465 | 80,075 | 74,383 | 154,458 | 170,923 |
| 2月 | 68 | 622 | 690 | 8,156 | 7,898 | 0 | 16,054 | 81,902 | 81,925 | 163,827 | 179,881 |
| 3月 | 78 | 692 | 770 | 8,081 | 8,814 | 0 | 16,895 | 80,380 | 81,828 | 162,208 | 179,103 |
| 年度計 | 907 | 7,969 | 8,876 | 93,569 | 94,752 | 0 | 188,321 | 1,059,287 | 1,066,739 | 2,126,026 | 2,314,347 |

出典:国土交通省航空局 空港管理状況

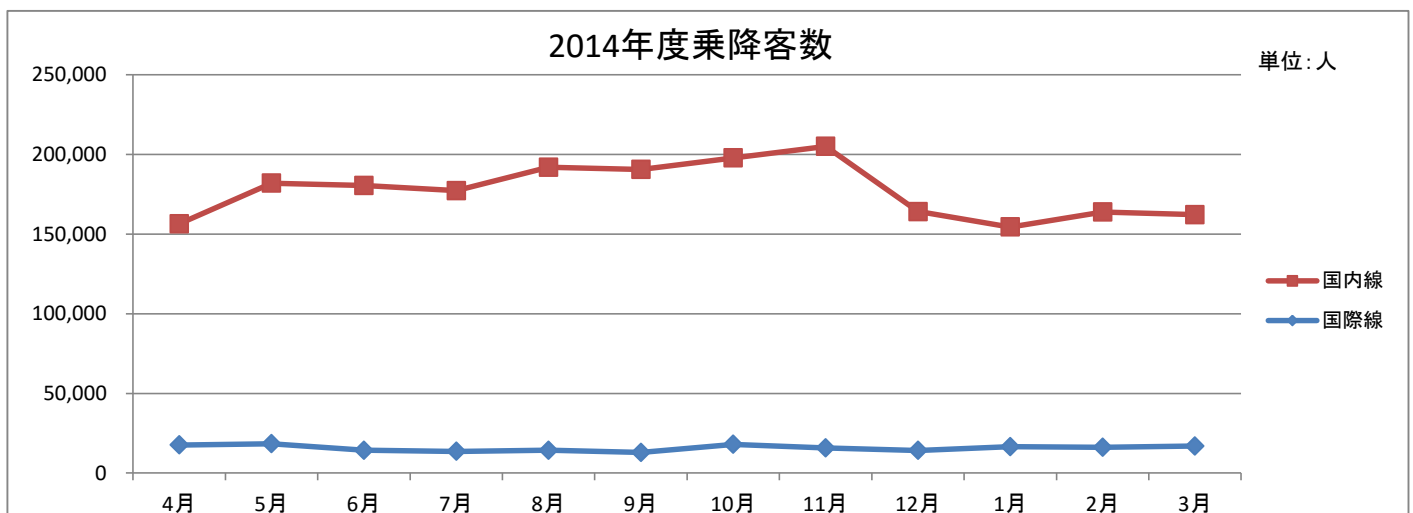
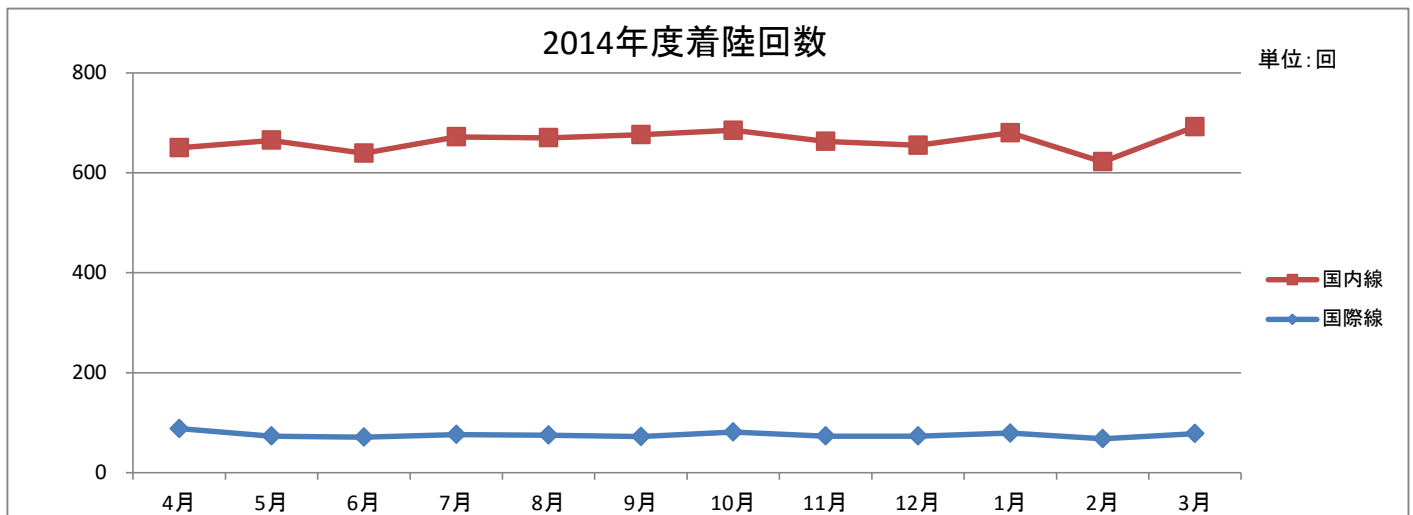

(4) 能登空港（愛称:のと里山空港）

① 能登空港概要(2015年10月現在)

| | |
|--------|--|
| 位置 | 石川県輪島市・鳳珠郡穴水町および能登町 |
| 空港種別 | 地方管理空港 |
| 設置管理者 | 石川県 |
| 開港時期 | 開港 2003年7月7日 |
| アクセス | 電車 JR西日本 金沢駅(バス111分) バス 3路線 多便 |
| 供用時間 | 11.5時間(8:00~19:30) |
| 基本施設 | 面積 106ヘクタール 滑走路 2,000m×45m(07/25) 駐機場 面積 18,000㎡ 小型ジェット機2バース プロペラ機2バース |
| 付帯施設 | 駐車場 900台(無料) |
| 関係団体 | のと里山空港利用促進協議会 |
| 就航航空会社 | 国内 1社 国際 ー |
| 就航便数 | 国内 2便(日) 国際 ー |
| 就航都市数 | 国内 1都市 国際 ー |
| 窓口 | 石川県企画振興部空港企画課 石川県金沢市鞍月1丁目1番地 076-225-1336 http://www.pref.ishikawa.lg.jp/kuukou-k/ 石川県能登空港管理事務所 石川県輪島市三井町洲衛10-11-1 0768-26-2100 能登空港ターミナルビル株式会社 石川県輪島市三井町洲衛10-11-1 0768-26-2000 |
| 方針・戦略等 | 能登空港の地域拠点化の推進と利活用の促進 |
| 就航都市 | 国内 羽田 |
| 就航航空会社 | 国内 全日本空輸 |
| その他 | 搭乗率保証制度発足の空港。 観光需要が主体だが、地元旅客の確保にも努力し、利用促進を図る。 旅客ターミナルビルと行政センターを合築し、能登地域の拠点として様々な取り組みを行っている。 |



ターミナルビル外観



エプロンでの出発準備



② 能登空港経年実績一覧(2002年度-2014年度)

| 項目 年度 | 着陸回数(回) | | | 乗降客数(人) | | | | | | | 合計 | |
|----------|---------|-------|-------|---------|-------|-----|--------|--------|--------|---------|---------|---|
| | 国際線 | 国内線 | 合計 | 国際線 | | | | 国内線 | | | | |
| | | | | 乗客 | 降客 | 通過客 | 小計 | 乗客 | 降客 | 小計 | | |
| 2002 | 0 | 0 | 0 | 0 | 0 | 0 | 0 | 0 | 0 | 0 | 0 | 0 |
| 2003 | 4 | 1,097 | 1,101 | 520 | 520 | 0 | 1,040 | 54,765 | 58,448 | 113,213 | 114,253 | |
| 2004 | 41 | 1,581 | 1,622 | 4,614 | 4,305 | 0 | 8,919 | 77,556 | 84,584 | 162,140 | 171,059 | |
| 2005 | 60 | 1,744 | 1,804 | 6,760 | 5,386 | 0 | 12,146 | 75,574 | 82,833 | 158,407 | 170,553 | |
| 2006 | 34 | 1,917 | 1,951 | 3,749 | 4,077 | 0 | 7,826 | 79,231 | 85,129 | 164,360 | 172,186 | |
| 2007 | 55 | 1,789 | 1,844 | 6,177 | 6,276 | 0 | 12,453 | 76,167 | 81,381 | 157,548 | 170,001 | |
| 2008 | 49 | 1,916 | 1,965 | 6,016 | 5,983 | 0 | 11,999 | 76,799 | 82,624 | 159,423 | 171,422 | |
| 2009 | 12 | 1,827 | 1,839 | 1,255 | 1,156 | 0 | 2,411 | 73,146 | 77,641 | 150,787 | 153,198 | |
| 2010 | 15 | 1,807 | 1,822 | 1,970 | 1,972 | 0 | 3,942 | 70,552 | 75,284 | 145,836 | 149,778 | |
| 2011 | 5 | 1,722 | 1,727 | 568 | 504 | 0 | 1,072 | 68,948 | 71,975 | 140,923 | 141,995 | |
| 2012 | 4 | 1,451 | 1,455 | 447 | 447 | 0 | 894 | 73,125 | 78,348 | 151,473 | 152,367 | |
| 2013 | 17 | 1,514 | 1,531 | 1,804 | 1,804 | 0 | 3,608 | 73,617 | 79,361 | 152,978 | 156,586 | |
| 2014 | 14 | 1,660 | 1,674 | 1,823 | 1,823 | 0 | 3,646 | 71,147 | 76,945 | 148,092 | 151,738 | |

出典：国土交通省航空局 空港管理状況、および石川県企画振興部空港企画課提供データ

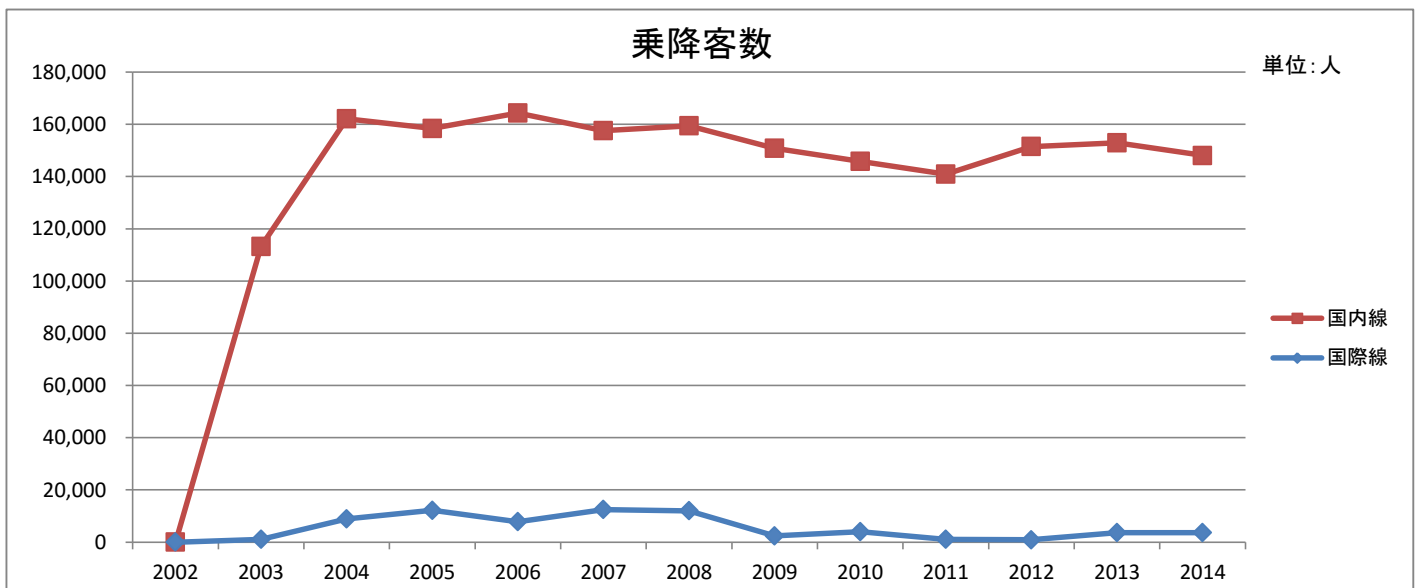
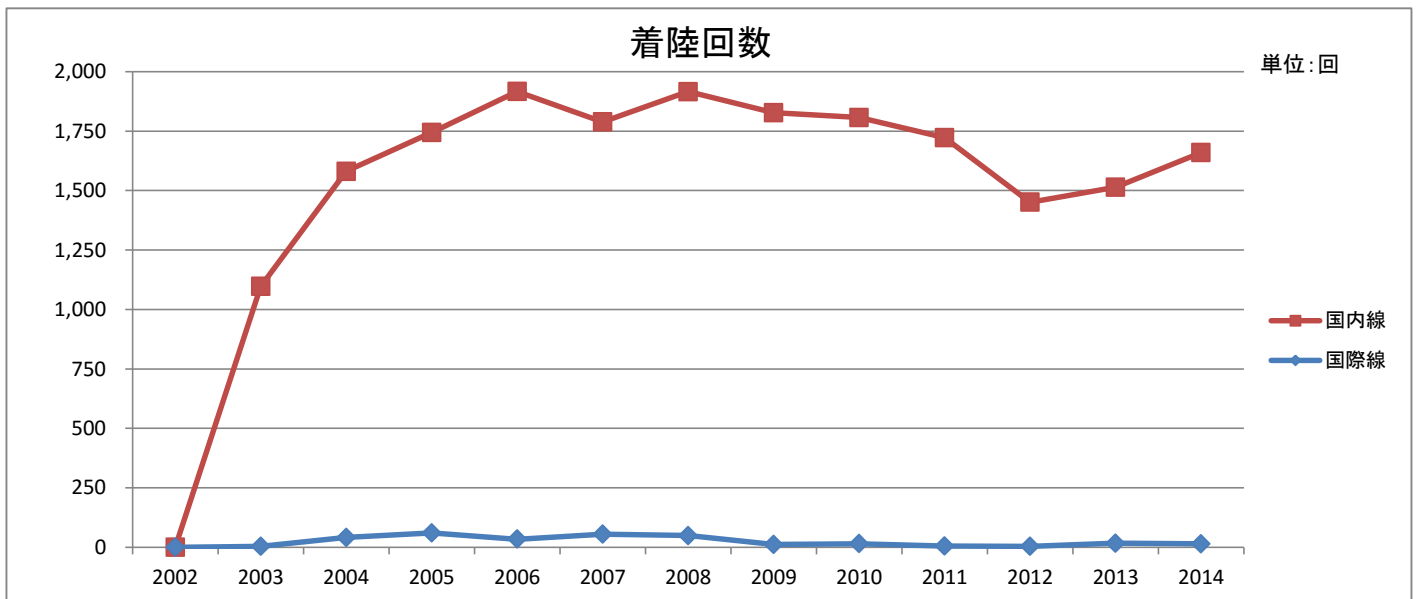

③ 能登空港月次実績一覧(2014年度)

| 項目 月別 | 着陸回数(回) | | | 乗降客数(人) | | | | | | | |
|----------|---------|-------|-------|---------|-------|-----|-------|--------|--------|---------|---------|
| | 国際線 | 国内線 | 合計 | 国際線 | | | | 国内線 | | | 合計 |
| | | | | 乗客 | 降客 | 通過客 | 小計 | 乗客 | 降客 | 小計 | |
| 1月 | 0 | 96 | 96 | 0 | 0 | 0 | 0 | 5,588 | 5,243 | 10,831 | 10,831 |
| 2月 | 0 | 83 | 83 | 0 | 0 | 0 | 0 | 4,248 | 4,777 | 9,025 | 9,025 |
| 3月 | 0 | 101 | 101 | 0 | 0 | 0 | 0 | 6,292 | 6,657 | 12,949 | 12,949 |
| 4月 | 4 | 159 | 163 | 455 | 609 | 0 | 1,064 | 4,351 | 5,218 | 9,569 | 10,633 |
| 5月 | 5 | 157 | 162 | 768 | 614 | 0 | 1,382 | 6,382 | 6,993 | 13,375 | 14,757 |
| 6月 | 0 | 114 | 114 | 0 | 0 | 0 | 0 | 5,954 | 6,125 | 12,079 | 12,079 |
| 7月 | 0 | 149 | 149 | 0 | 0 | 0 | 0 | 5,907 | 6,465 | 12,372 | 12,372 |
| 8月 | 0 | 149 | 149 | 0 | 0 | 0 | 0 | 7,782 | 8,373 | 16,155 | 16,155 |
| 9月 | 0 | 134 | 134 | 0 | 0 | 0 | 0 | 6,655 | 7,016 | 13,671 | 13,671 |
| 10月 | 5 | 292 | 297 | 600 | 600 | 0 | 1,200 | 6,702 | 7,110 | 13,812 | 15,012 |
| 11月 | 0 | 153 | 153 | 0 | 0 | 0 | 0 | 6,583 | 7,003 | 13,586 | 13,586 |
| 12月 | 0 | 72 | 72 | 0 | 0 | 0 | 0 | 4,581 | 5,763 | 10,344 | 10,344 |
| 暦年計 | 14 | 1,659 | 1,673 | 1,823 | 1,823 | 0 | 3,646 | 71,025 | 76,743 | 147,768 | 151,414 |
| 1月 | 0 | 101 | 101 | 0 | 0 | 0 | 0 | 5,810 | 5,201 | 11,011 | 11,011 |
| 2月 | 0 | 94 | 94 | 0 | 0 | 0 | 0 | 4,704 | 5,321 | 10,025 | 10,025 |
| 3月 | 0 | 86 | 86 | 0 | 0 | 0 | 0 | 5,736 | 6,357 | 12,093 | 12,093 |
| 年度計 | 14 | 1,660 | 1,674 | 1,823 | 1,823 | 0 | 3,646 | 71,147 | 76,945 | 148,092 | 151,738 |

出典:国土交通省航空局 空港管理状況

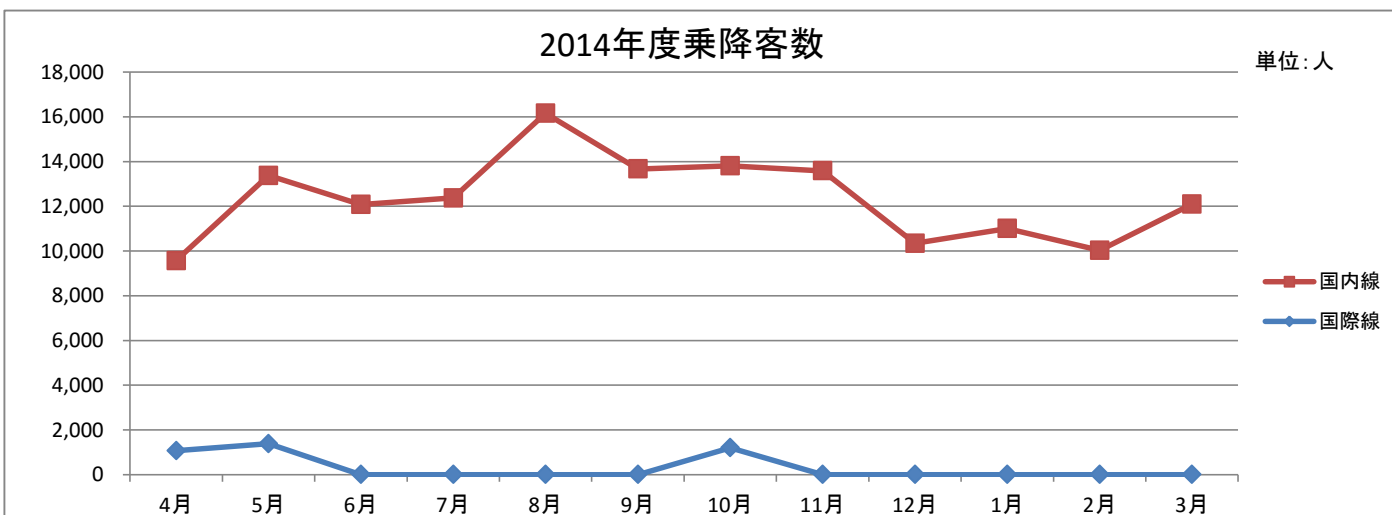
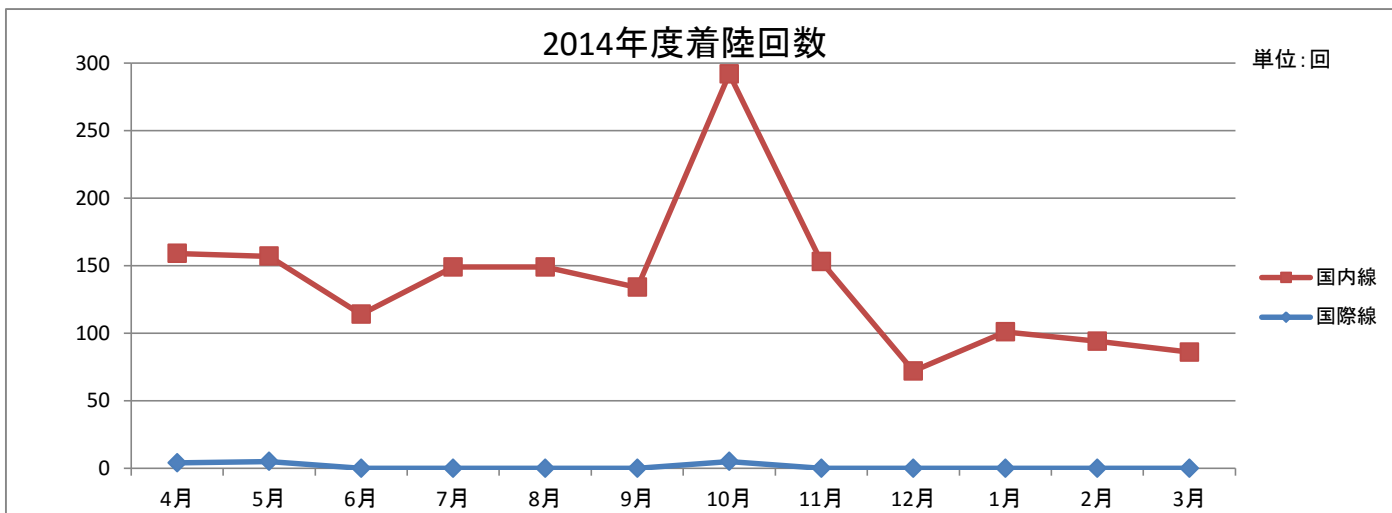

(5) 福井空港

① 福井空港概要(2015年10月現在)

| | |
|--------|--|
| 位置 | 福井県坂井市 |
| 空港種別 | 地方管理空港 |
| 設置管理者 | 福井県 |
| 開港時期 | 開港 1966年6月30日 |
| アクセス | 電車 JR西日本 春江駅(自動車5分) バス ー |
| 供用時間 | 8時間(9:00~17:00) |
| 基本施設 | 面積 27ヘクタール 滑走路 1,200m×30m(18/36) 駐機場 1バース |
| 付帯施設 | 駐車場 170台(無料) |
| 関係団体 | 福井空港振興協議会 |
| 就航航空会社 | 国内 ー 国際 ー |
| 就航便数 | 国内 ー 国際 ー |
| 就航都市数 | 国内 ー 国際 ー |
| 窓口 | 福井空港事務所 福井県坂井市春江町江留中 0776-51-4066 http://www.pref.fukui.lg.jp/doc/fukui-airport 福井空港振興協議会 福井県坂井市春江町江留中 0776-51-4066 福井県土木部港湾空港課 福井県福井市大手3丁目17番1号 0776-20-0488 http://www.pref.fukui.lg.jp/doc/kouwan/index.html |
| 方針・戦略等 | 福井空港利活用推進計画 http://www.pref.fukui.jp/doc/kouwan/airport/ap6suisin_d/fil/001.pdf |
| 就航都市 | 無 |
| 就航航空会社 | 無 |
| その他 | 定期航路がない故に可能なイベント開催。 <u>2014年9月のスカイフェスでは、滑走路縦断リレー(100m×10人/13チーム)を実施</u> 県警および県防災ヘリコプターが配備されているほか、小型機による航空写真、 遊覧飛行等やグライダーの訓練に使用されている。 |

外観



駐機場



イベント

福井空港 滑走路縦断リレー

福井空港スカイフェス2014

日時：平成26年9月21日(日曜日)8:30~17:00

滑走路縦断リレー10:00~10:45

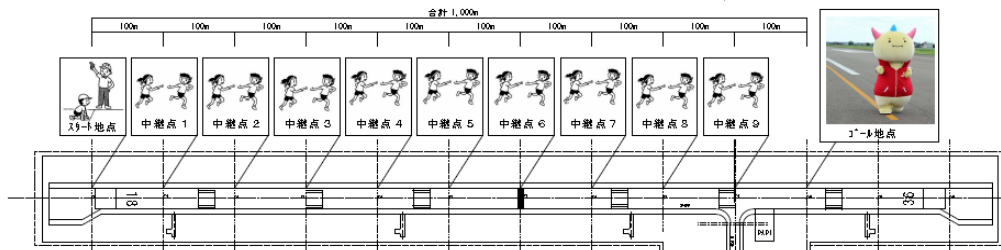

ふだんは入れない滑走路を、1人100mずつ10人でリレー！
 坂井市スポーツ少年団ら総勢150名が1,000mを駆け抜ける！！
 福井国体PRチームは、マスコット「はびりゅう」がアンカーを務めるほか、ゆるキャラ応援団が大集合！！

【ゆるキャラ応援団】



② 福井空港経年実績一覧(2002年度-2014年度)

| 項目 年度 | 着陸回数(回) | | | 乗降客数(人) | | | | | | | |
|----------|---------|-------|-------|---------|----|-----|----|-----|----|----|----|
| | 国際線 | 国内線 | 合計 | 国際線 | | | | 国内線 | | | 合計 |
| | | | | 乗客 | 降客 | 通過客 | 小計 | 乗客 | 降客 | 小計 | |
| 2002 | 1 | 4,732 | 4,733 | 18 | 15 | 0 | 33 | 0 | 0 | 0 | 33 |
| 2003 | 0 | 4,679 | 4,679 | 0 | 0 | 0 | 0 | 51 | 0 | 51 | 51 |
| 2004 | 0 | 5,280 | 5,280 | 0 | 0 | 0 | 0 | 50 | 49 | 99 | 99 |
| 2005 | 0 | 3,461 | 3,461 | 0 | 0 | 0 | 0 | 0 | 26 | 26 | 26 |
| 2006 | 0 | 3,902 | 3,902 | 0 | 0 | 0 | 0 | 29 | 20 | 49 | 49 |
| 2007 | 0 | 4,046 | 4,046 | 0 | 0 | 0 | 0 | 17 | 24 | 41 | 41 |
| 2008 | 0 | 4,397 | 4,397 | 0 | 0 | 0 | 0 | 40 | 0 | 40 | 40 |
| 2009 | 0 | 4,485 | 4,485 | 0 | 0 | 0 | 0 | 26 | 0 | 26 | 26 |
| 2010 | 0 | 3,652 | 3,652 | 0 | 0 | 0 | 0 | 0 | 0 | 0 | 0 |
| 2011 | 0 | 3,197 | 3,197 | 0 | 0 | 0 | 0 | 0 | 0 | 0 | 0 |
| 2012 | 0 | 3,987 | 3,987 | 0 | 0 | 0 | 0 | 0 | 0 | 0 | 0 |
| 2013 | 0 | 4,385 | 4,385 | 0 | 0 | 0 | 0 | 0 | 0 | 0 | 0 |
| 2014 | 0 | 4,466 | 4,466 | 0 | 0 | 0 | 0 | 0 | 0 | 0 | 0 |

出典：国土交通省航空局 空港管理状況

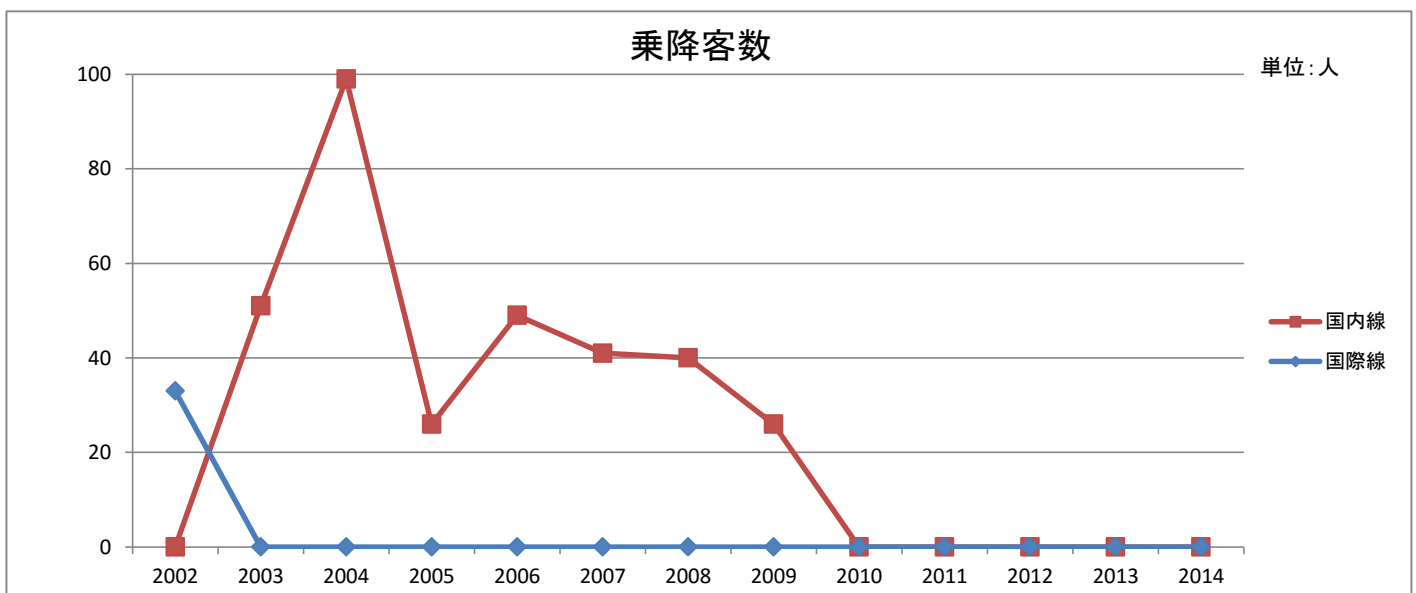
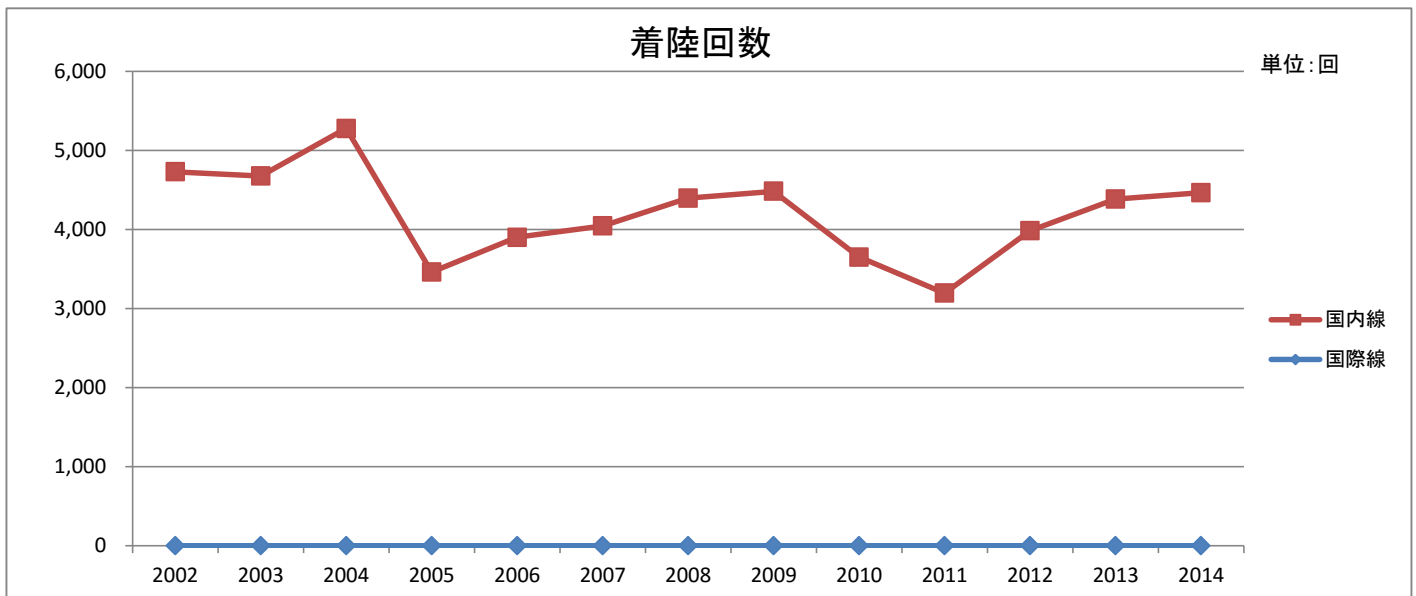

③ 福井空港月次実績一覧(2014年度)

| 項目 月別 | 着陸回数(回) | | | 乗降客数(人) | | | | | | | |
|----------|---------|-------|-------|---------|----|-----|----|-----|----|----|----|
| | 国際線 | 国内線 | 合計 | 国際線 | | | | 国内線 | | | 合計 |
| | | | | 乗客 | 降客 | 通過客 | 小計 | 乗客 | 降客 | 小計 | |
| 1月 | 0 | 171 | 171 | 0 | 0 | 0 | 0 | 0 | 0 | 0 | 0 |
| 2月 | 0 | 264 | 264 | 0 | 0 | 0 | 0 | 0 | 0 | 0 | 0 |
| 3月 | 0 | 452 | 452 | 0 | 0 | 0 | 0 | 0 | 0 | 0 | 0 |
| 4月 | 0 | 367 | 367 | 0 | 0 | 0 | 0 | 0 | 0 | 0 | 0 |
| 5月 | 0 | 604 | 604 | 0 | 0 | 0 | 0 | 0 | 0 | 0 | 0 |
| 6月 | 0 | 384 | 384 | 0 | 0 | 0 | 0 | 0 | 0 | 0 | 0 |
| 7月 | 0 | 284 | 284 | 0 | 0 | 0 | 0 | 0 | 0 | 0 | 0 |
| 8月 | 0 | 538 | 538 | 0 | 0 | 0 | 0 | 0 | 0 | 0 | 0 |
| 9月 | 0 | 1,030 | 1,030 | 0 | 0 | 0 | 0 | 0 | 0 | 0 | 0 |
| 10月 | 0 | 399 | 399 | 0 | 0 | 0 | 0 | 0 | 0 | 0 | 0 |
| 11月 | 0 | 264 | 264 | 0 | 0 | 0 | 0 | 0 | 0 | 0 | 0 |
| 12月 | 0 | 83 | 83 | 0 | 0 | 0 | 0 | 0 | 0 | 0 | 0 |
| 暦年計 | 0 | 4,840 | 4,840 | 0 | 0 | 0 | 0 | 0 | 0 | 0 | 0 |
| 1月 | 0 | 82 | 82 | 0 | 0 | 0 | 0 | 0 | 0 | 0 | 0 |
| 2月 | 0 | 95 | 95 | 0 | 0 | 0 | 0 | 0 | 0 | 0 | 0 |
| 3月 | 0 | 336 | 336 | 0 | 0 | 0 | 0 | 0 | 0 | 0 | 0 |
| 年度計 | 0 | 4,466 | 4,466 | 0 | 0 | 0 | 0 | 0 | 0 | 0 | 0 |

出典:国土交通省航空局 空港管理状況

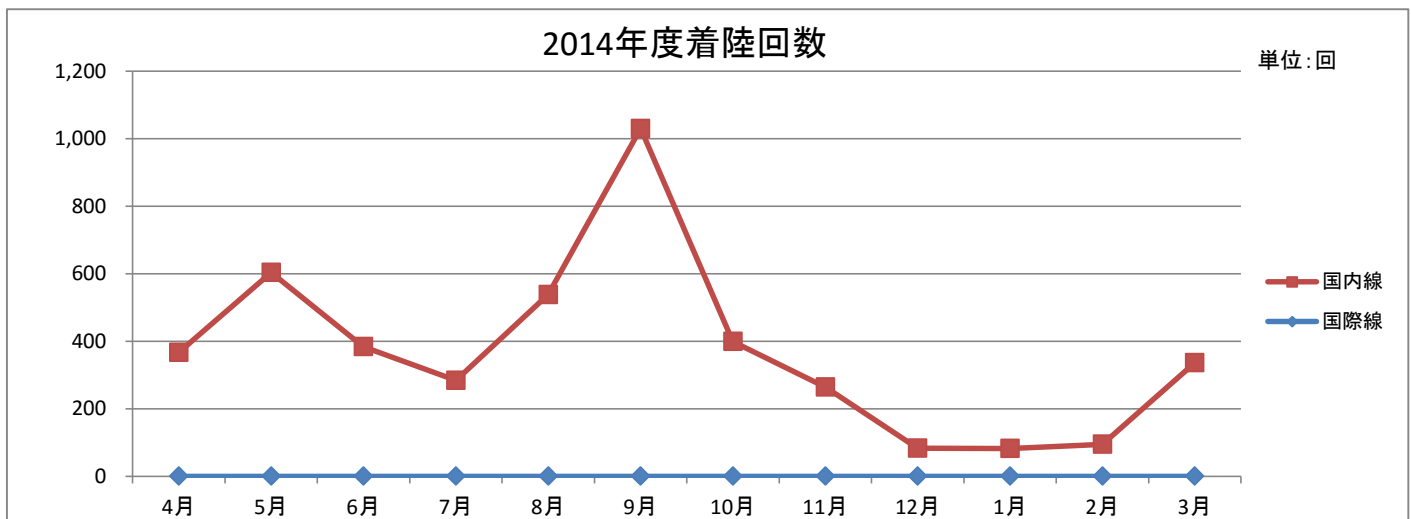

(6) 松本空港（通称：信州まつもと空港）

① 松本空港概要（2015年10月現在）

| | |
|--------|--|
| 位置 | 長野県松本市 |
| 空港種別 | 地方管理空港 |
| 設置管理者 | 長野県 |
| 開港時期 | 開港 1965年7月16日(1994年7月26日 ジェット化) |
| アクセス | http://www.pref.nagano.lg.jp/kotsu/kurashi/kotsu/kuko/matsumoto/index.html 電車 JR東日本 松本駅(バス30分) バス 2路線 18便 |
| 供用時間 | 8時間30分(8:30～17:00) |
| 基本施設 | 面積 58ヘクタール 滑走路 2,000m×45m(18/36) 駐機場 14パー스 小型ジェット機3パー스 小型機11パース |
| 付帯施設 | 駐車場 300台 無料 |
| 関係団体 | 信州まつもと空港利用促進協議会 信州まつもと空港地元利用促進協議会 |
| 就航航空会社 | 国内 2社 国際 ー |
| 就航便数 | 国内 8便(日) 国際 ー |
| 就航都市数 | 国内 2都市 国際 ー |
| 窓口 | 長野県企画振興部交通政策課 長野県長野市大字南長野字幅下692-2(026-235-7019) http://www.pref.nagano.lg.jp/kotsu/kurashi/kotsu/kuko/matsumoto/index.html 長野県松本空港管理事務所 長野県松本市大字空港東8909(0263-58-2517) http://www.pref.nagano.lg.jp/kotsu/kurashi/kotsu/kuko/matsumoto/index.html 松本空港ターミナルビル株式会社 長野県松本市大字空港東8909(0263-57-8818) http://www.matsumoto-airport.co.jp/ |
| 方針・戦略等 | 長野県総合5か年計画 http://www.pref.nagano.lg.jp/kikaku/kensei/shisaku/shinshusozo/index.html 長野県新総合交通ビジョン http://www.pref.nagano.lg.jp/kotsu/kurashi/kotsu/shisaku/gaiyo/index.html |
| 就航都市 | 国内 札幌・福岡 |
| 就航航空会社 | 国内 フジドリームエアラインズ |
| その他 | 日本で最も標高の高い空港(657.5M)。 美しい山麓に広がり、周辺地区は交通の要衝の機能が充実する臨空地域として整備。信州まつもと空港利用促進協議会では、各種広報宣伝、チャーター便の誘致等利用促進活動を展開。また、松本空港管理事務所では、毎月空港見学会を開催している。 |

外観



滑走路(背景に北アルプスの峰々)



② 松本空港経年実績一覧(2002年度-2014年度)

| 項目 年度 | 着陸回数(回) | | | 乗降客数(人) | | | | | | | |
|----------|---------|-------|-------|---------|-------|-----|-------|--------|--------|---------|---------|
| | 国際線 | 国内線 | 合計 | 国際線 | | | | 国内線 | | | 合計 |
| | | | | 乗客 | 降客 | 通過客 | 小計 | 乗客 | 降客 | 小計 | |
| 2002 | 3 | 4,115 | 4,118 | 114 | 116 | 0 | 230 | 85,289 | 89,796 | 175,085 | 175,315 |
| 2003 | 0 | 4,126 | 4,126 | 0 | 0 | 0 | 0 | 66,752 | 73,199 | 139,951 | 139,951 |
| 2004 | 1 | 3,890 | 3,891 | 105 | 123 | 0 | 228 | 57,620 | 61,132 | 118,752 | 118,980 |
| 2005 | 3 | 3,801 | 3,804 | 336 | 358 | 0 | 694 | 60,589 | 63,435 | 124,024 | 124,718 |
| 2006 | 10 | 4,185 | 4,195 | 866 | 866 | 0 | 1,732 | 58,445 | 61,066 | 119,511 | 121,243 |
| 2007 | 13 | 3,746 | 3,759 | 1,031 | 1,059 | 0 | 2,090 | 46,115 | 49,396 | 95,511 | 97,601 |
| 2008 | 18 | 3,490 | 3,508 | 1,317 | 1,314 | 0 | 2,631 | 29,585 | 31,268 | 60,853 | 63,484 |
| 2009 | 10 | 3,603 | 3,613 | 757 | 665 | 0 | 1,422 | 27,720 | 28,434 | 56,154 | 57,576 |
| 2010 | 6 | 3,464 | 3,470 | 319 | 319 | 0 | 638 | 40,012 | 39,558 | 79,570 | 80,208 |
| 2011 | 8 | 3,354 | 3,362 | 450 | 450 | 0 | 900 | 37,660 | 36,977 | 74,637 | 75,537 |
| 2012 | 2 | 3,527 | 3,529 | 100 | 70 | 0 | 170 | 37,866 | 38,578 | 76,444 | 76,614 |
| 2013 | 5 | 3,555 | 3,560 | 221 | 224 | 0 | 445 | 42,145 | 42,427 | 84,572 | 85,017 |
| 2014 | 6 | 3,486 | 3,492 | 206 | 206 | | 412 | 47,994 | 48,479 | 96,473 | 96,885 |

出典：国土交通省航空局 空港管理状況

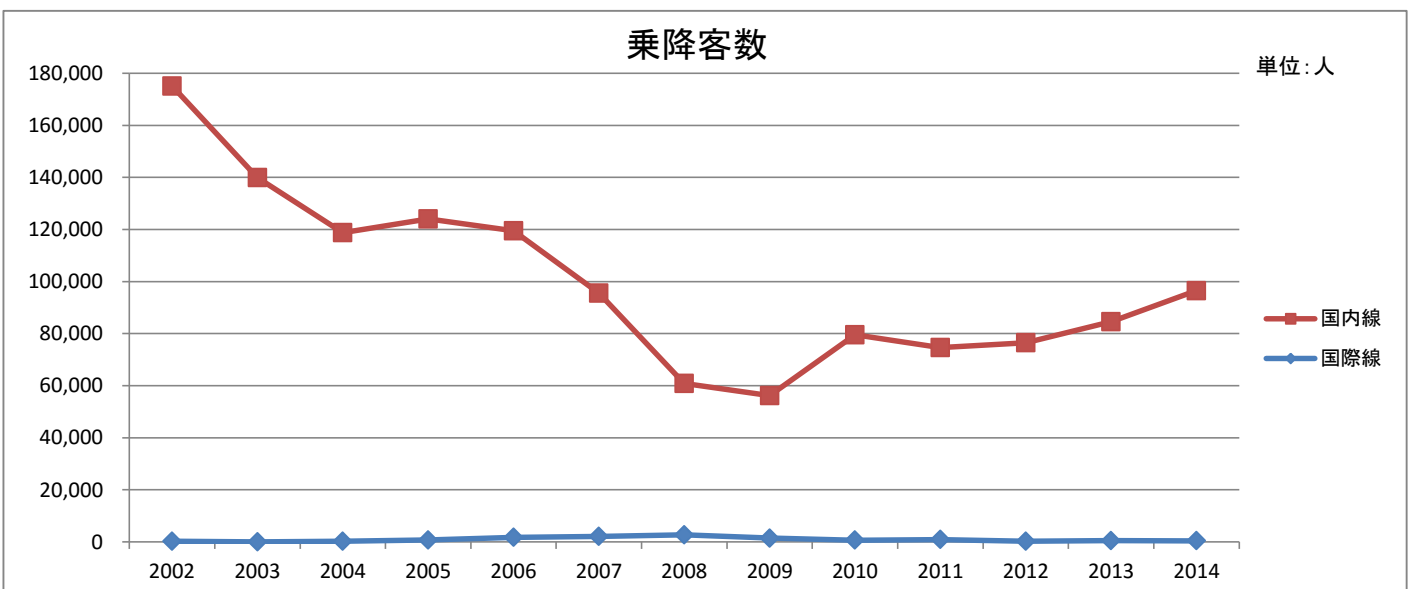
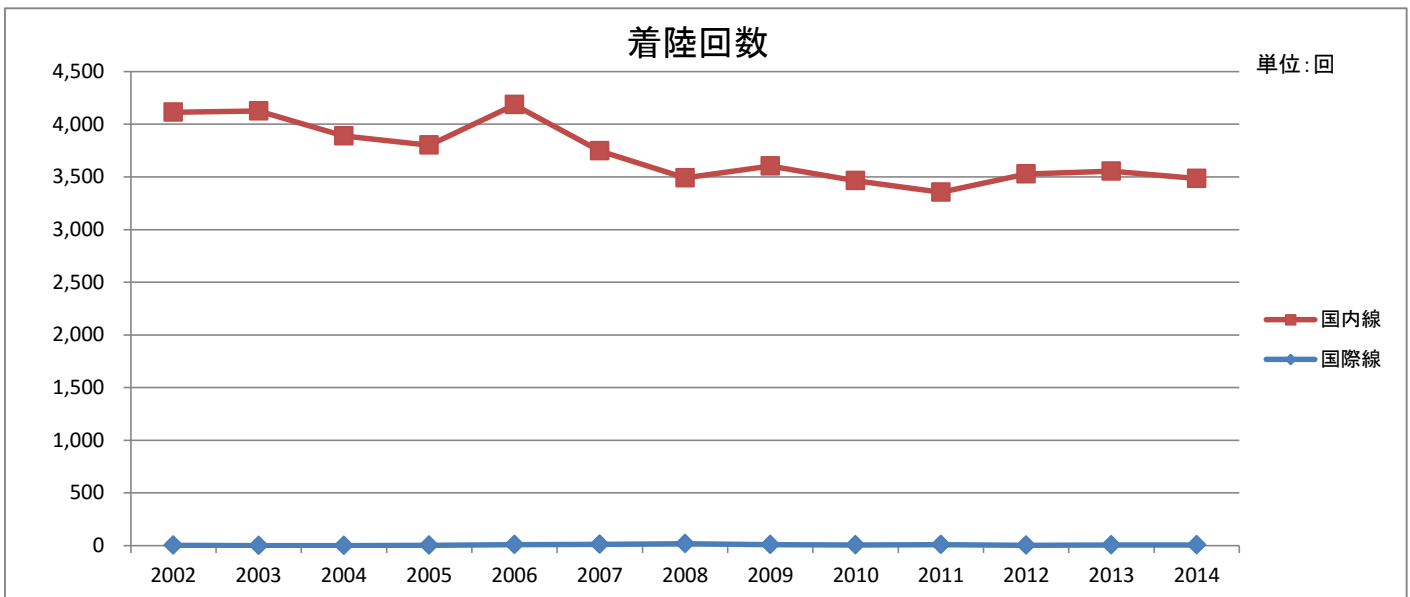

③ 松本空港月次実績一覧(2014年度)

| 項目 月別 | 着陸回数(回) | | | 乗降客数(人) | | | | | | | |
|----------|---------|-------|-------|---------|-----|-----|-----|--------|--------|--------|--------|
| | 国際線 | 国内線 | 合計 | 国際線 | | | | 国内線 | | | 合計 |
| | | | | 乗客 | 降客 | 通過客 | 小計 | 乗客 | 降客 | 小計 | |
| 1月 | 0 | 173 | 173 | | | | 0 | 2,759 | 2,856 | 5,615 | 5,615 |
| 2月 | 0 | 160 | 160 | | | | 0 | 2,626 | 2,660 | 5,286 | 5,286 |
| 3月 | 2 | 269 | 271 | 134 | 133 | | 267 | 3,450 | 3,507 | 6,957 | 7,224 |
| 4月 | 0 | 288 | 288 | | | | 0 | 2,669 | 2,654 | 5,323 | 5,323 |
| 5月 | 0 | 280 | 280 | | | | 0 | 3,681 | 3,739 | 7,420 | 7,420 |
| 6月 | 0 | 251 | 251 | | | | 0 | 3,974 | 3,987 | 7,961 | 7,961 |
| 7月 | 0 | 298 | 298 | | | | 0 | 4,240 | 4,358 | 8,598 | 8,598 |
| 8月 | 2 | 294 | 296 | 27 | 27 | | 54 | 6,943 | 6,945 | 13,888 | 13,942 |
| 9月 | 0 | 437 | 437 | | | | 0 | 4,163 | 4,304 | 8,467 | 8,467 |
| 10月 | 0 | 444 | 444 | | | | 0 | 4,133 | 4,240 | 8,373 | 8,373 |
| 11月 | 2 | 314 | 316 | 86 | 86 | | 172 | 3,898 | 3,861 | 7,759 | 7,931 |
| 12月 | 0 | 219 | 219 | | | | 0 | 3,785 | 3,839 | 7,624 | 7,624 |
| 暦年計 | 6 | 3,427 | 3,433 | 247 | 246 | 0 | 493 | 46,321 | 46,950 | 93,271 | 93,764 |
| 1月 | 0 | 189 | 189 | | | | 0 | 2,818 | 2,852 | 5,670 | 5,670 |
| 2月 | 0 | 199 | 199 | | | | 0 | 3,371 | 3,124 | 6,495 | 6,495 |
| 3月 | 2 | 273 | 275 | 93 | 93 | | 186 | 4,319 | 4,576 | 8,895 | 9,081 |
| 年度計 | 6 | 3,486 | 3,492 | 206 | 206 | 0 | 412 | 47,994 | 48,479 | 96,473 | 96,885 |

出典:国土交通省航空局 空港管理状況

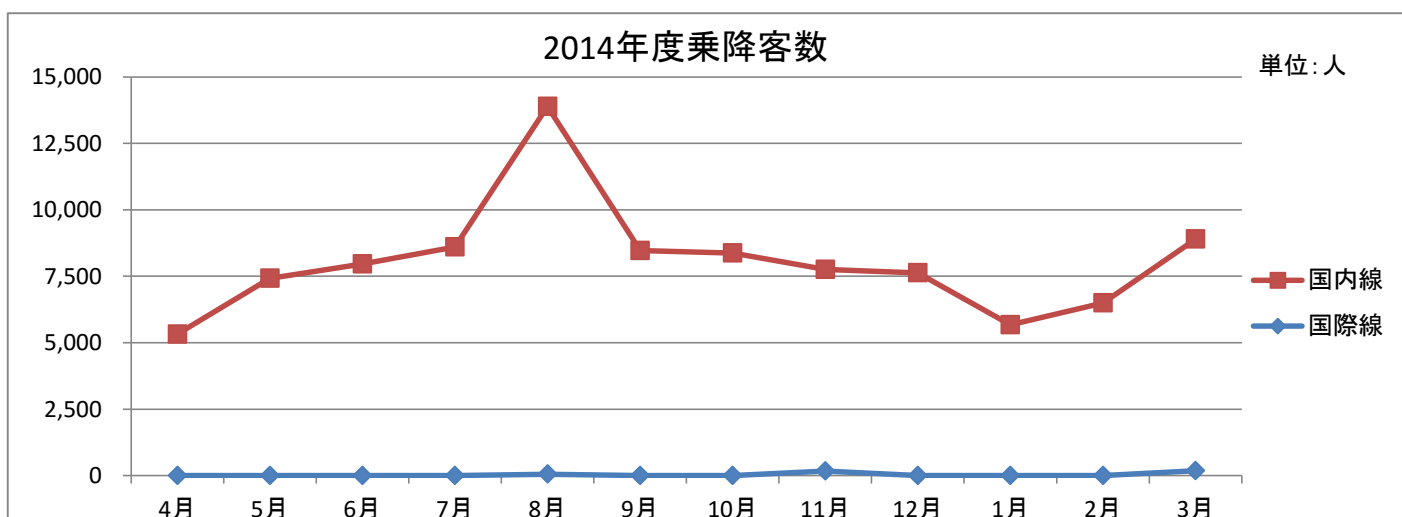
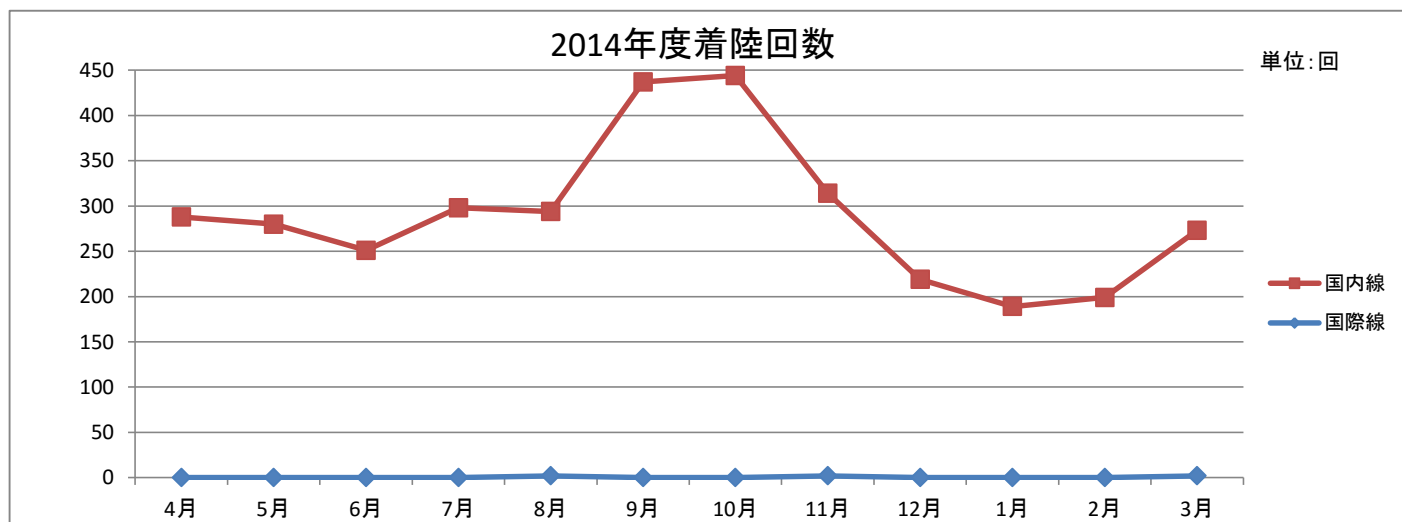

(7) 静岡空港（愛称：富士山静岡空港）

① 静岡空港概要(2015年10月末現在)

| | |
|--------|--|
| 位置 | 静岡県牧之原市 |
| 空港種別 | 地方管理空港 |
| 設置管理者 | 静岡県 |
| 開港時期 | 開港 2009年6月4日 |
| アクセス | http://www.mtfuji-shizuokaairport.jp/access/ 電車 JR東海 島田駅(バス25分) バス 3路線 57便 タクシー 予約制乗り合いタクシーが浜松市街地(中区・東区・南区)から運行 |
| 供用時間 | 14.5時間(7:30~22:00) |
| 基本施設 | 面積 192ヘクタール 滑走路 2,500m×60m(12/30) 駐機場 8バース 大型ジェット2バース 中型ジェット1バース 小型ジェット5バース |
| 付帯施設 | 駐車場 約2,000台(無料) |
| 関係団体 | 富士山静岡空港利用促進協議会 |
| 就航航空会社 | 国内 2社 国際 5社 |
| 就航便数 | 国内 7便(日) 国際 33便(週) |
| 就航都市数 | 国内 4都市 国際 12都市 |
| 窓口 | 静岡県文化・観光部空港利用促進課 静岡県静岡市葵区追手町9番6号 054-221-3355 http://www.pref.shizuoka.jp/kuukou/index.html 静岡県静岡空港管理事務所 静岡県牧之原市坂口3336-4 0548-29-2201 富士山静岡空港株式会社 静岡県牧之原市坂口3336番地4 0548-29-2000 http://www.fuji-air.jp/ |
| 方針・戦略等 | 静岡県総合計画 http://www.pref.shizuoka.jp/kikaku/ki-220/20140331.html |
| 就航都市 | 国際 ソウル・台北・上海・武漢・寧波・温州・南京・天津・西安・杭州・塩城 石家荘 国内 札幌・福岡・鹿児島・那覇 |
| 就航航空会社 | 国際 アシアナ航空・チャイナエアライン・中国東方航空・天津航空・北京首都 国内 全日本空輸・フジドリームエアラインズ |
| その他 | 地方管理空港としては、唯一、指定管理者制度を導入している。 滑走路などの基本施設の建設を静岡県が行い、建設後は県が最終的な管理責任を負う事を前提に、可能な範囲で管理業務を民間会社(富士山静岡空港株式会社)に委託している。 |

外観



滑走路(背景に富士山)



② 静岡空港経年実績一覧(2010年度-2014年度)

| 項目 年度 | 着陸回数(回) | | | 乗降客数(人) | | | | | | | |
|----------|---------|-------|-------|---------|---------|-----|---------|---------|---------|---------|---------|
| | 国際線 | 国内線 | 合計 | 国際線 | | | | 国内線 | | | 合計 |
| | | | | 乗客 | 降客 | 通過客 | 小計 | 乗客 | 降客 | 小計 | |
| 2009 | 776 | 3,342 | 4,118 | 87,375 | 87,450 | 0 | 174,825 | 175,295 | 177,725 | 353,020 | 527,845 |
| 2010 | 1,005 | 3,652 | 4,657 | 118,565 | 118,385 | 0 | 236,950 | 158,060 | 159,911 | 317,971 | 554,921 |
| 2011 | 785 | 2,735 | 3,520 | 71,096 | 72,182 | 0 | 143,278 | 134,062 | 134,412 | 268,474 | 411,752 |
| 2012 | 1,059 | 2,574 | 3,633 | 96,510 | 96,202 | 0 | 192,712 | 126,719 | 126,330 | 253,049 | 445,761 |
| 2013 | 878 | 2,744 | 3,622 | 83,210 | 79,617 | 0 | 162,827 | 146,506 | 150,516 | 297,022 | 459,849 |
| 2014 | 991 | 2,802 | 3,793 | 122,944 | 121,280 | | 244,224 | 149,350 | 153,841 | 303,191 | 547,415 |

出典:国土交通省航空局 空港管理状況、および静岡県交通基盤部 空港経営課提供データ

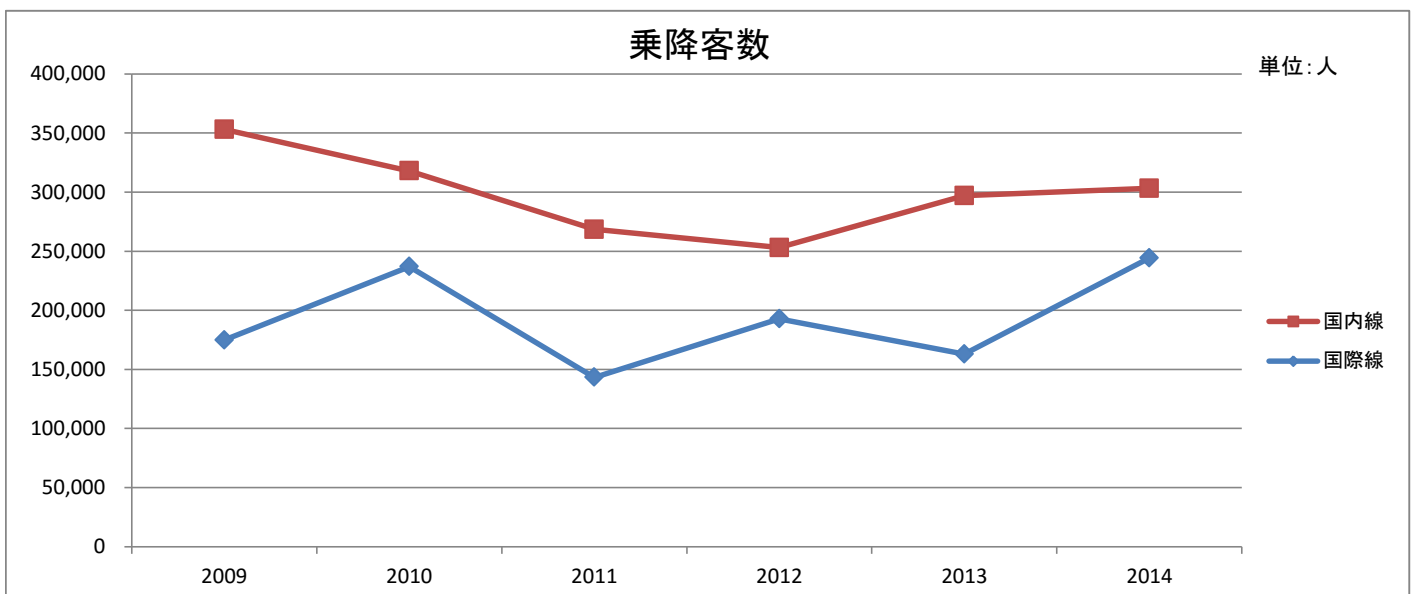
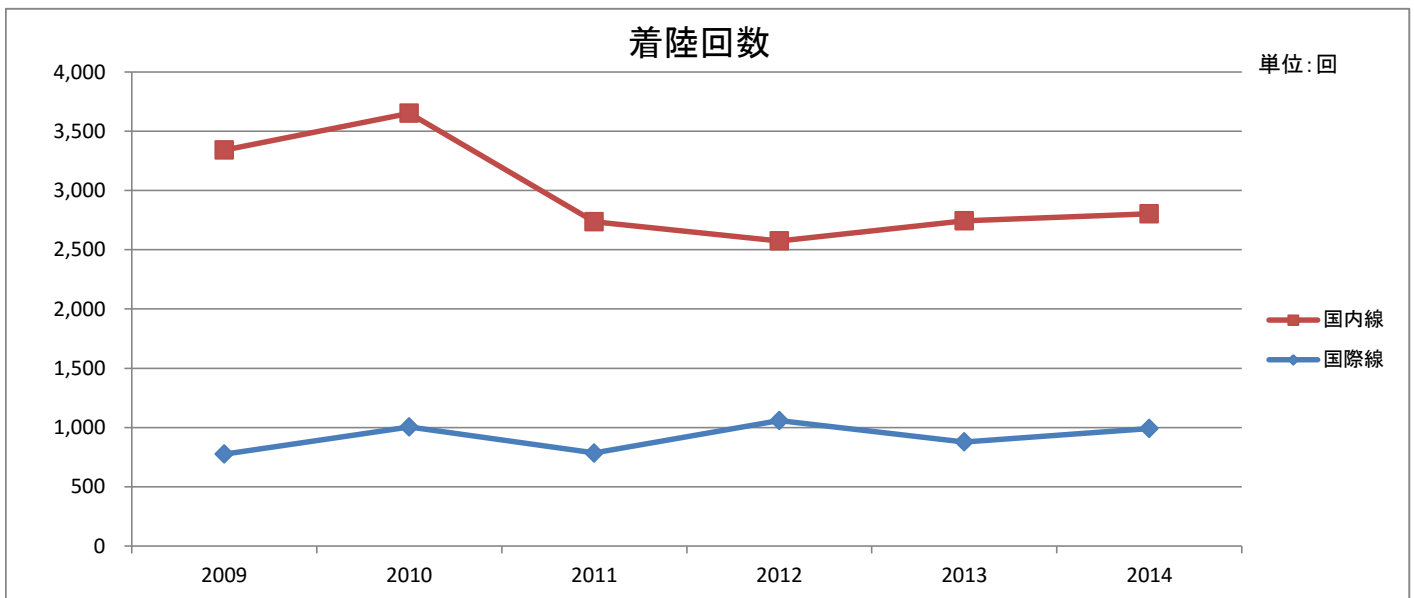

③ 静岡空港月次実績一覧(2014年度)

| 項目 月別 | 着陸回数(回) | | | 乗降客数(人) | | | | | | | |
|----------|---------|-------|-------|---------|---------|-----|---------|---------|---------|---------|---------|
| | 国際線 | 国内線 | 合計 | 国際線 | | | | 国内線 | | | 合計 |
| | | | | 乗客 | 降客 | 通過客 | 小計 | 乗客 | 降客 | 小計 | |
| 1月 | 60 | 227 | 287 | 5,609 | 6,893 | | 12,502 | 11,053 | 12,069 | 23,122 | 35,624 |
| 2月 | 56 | 206 | 262 | 6,336 | 5,726 | | 12,062 | 12,301 | 12,481 | 24,782 | 36,844 |
| 3月 | 64 | 235 | 299 | 5,161 | 5,328 | | 10,489 | 14,934 | 15,137 | 30,071 | 40,560 |
| 4月 | 58 | 226 | 284 | 6,157 | 5,826 | | 11,983 | 9,920 | 11,115 | 21,035 | 33,018 |
| 5月 | 63 | 245 | 308 | 6,395 | 6,587 | | 12,982 | 11,678 | 12,158 | 23,836 | 36,818 |
| 6月 | 79 | 206 | 285 | 9,400 | 9,368 | | 18,768 | 10,428 | 10,428 | 20,856 | 39,624 |
| 7月 | 89 | 213 | 302 | 12,106 | 10,332 | | 22,438 | 11,496 | 11,399 | 22,895 | 45,333 |
| 8月 | 98 | 228 | 326 | 13,348 | 11,887 | | 25,235 | 15,060 | 15,898 | 30,958 | 56,193 |
| 9月 | 79 | 231 | 310 | 8,714 | 8,659 | | 17,373 | 13,178 | 13,230 | 26,408 | 43,781 |
| 10月 | 83 | 248 | 331 | 9,470 | 9,297 | | 18,767 | 13,530 | 13,581 | 27,111 | 45,878 |
| 11月 | 81 | 269 | 350 | 9,861 | 10,186 | | 20,047 | 13,098 | 13,548 | 26,646 | 46,693 |
| 12月 | 79 | 236 | 315 | 9,670 | 9,623 | | 19,293 | 13,121 | 12,176 | 25,297 | 44,590 |
| 暦年計 | 889 | 2,770 | 3,659 | 102,227 | 99,712 | 0 | 201,939 | 149,797 | 153,220 | 303,017 | 504,956 |
| 1月 | 82 | 237 | 319 | 10,267 | 11,023 | | 21,290 | 11,364 | 12,721 | 24,085 | 45,375 |
| 2月 | 95 | 214 | 309 | 13,434 | 13,263 | | 21,290 | 11,472 | 12,002 | 23,474 | 44,764 |
| 3月 | 105 | 249 | 354 | 14,122 | 15,229 | | 29,351 | 15,005 | 15,585 | 30,590 | 59,941 |
| 年度計 | 991 | 2,802 | 3,793 | 122,944 | 121,280 | 0 | 238,817 | 149,350 | 153,841 | 303,191 | 542,008 |

出典：静岡県交通基盤部 空港経営課提供データ

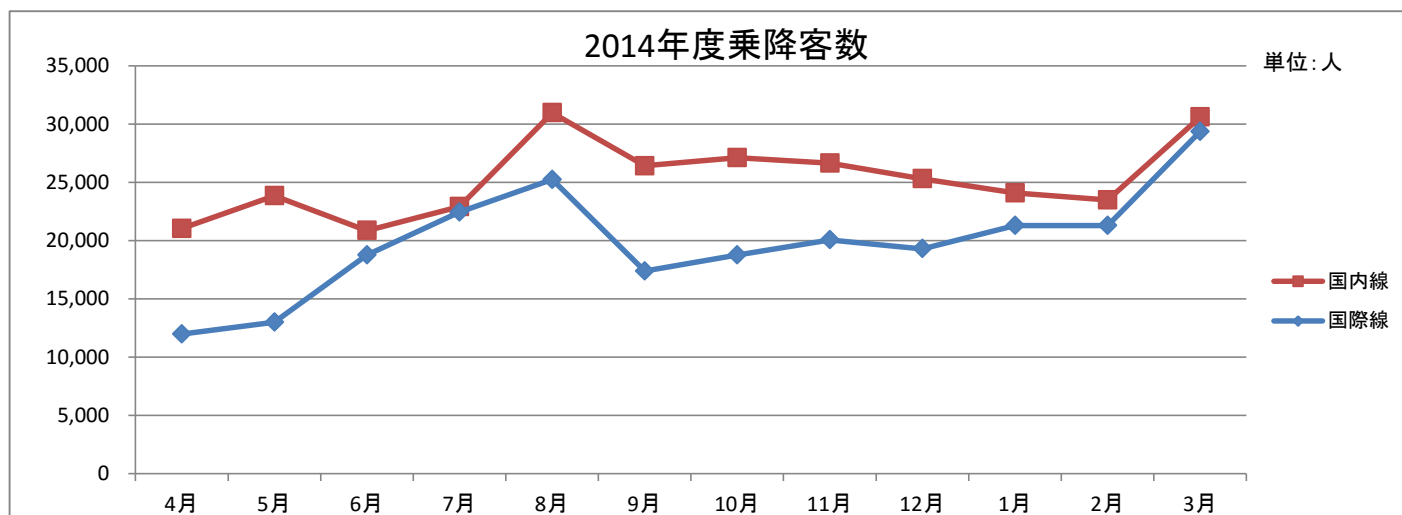
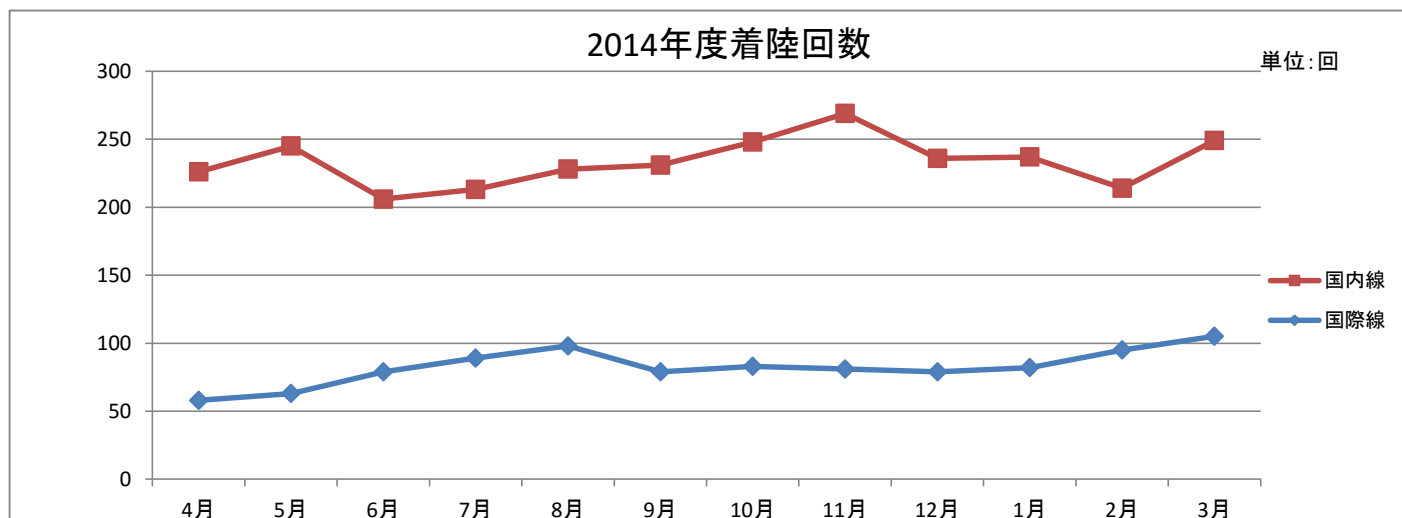

(8) 名古屋飛行場（通称：県営名古屋空港）

① 名古屋飛行場概要（2015年10月末現在）

| | |
|--------|--|
| 位置 | 愛知県西春日井郡豊山町 |
| 空港種別 | その他の空港 |
| 設置管理者 | 愛知県 |
| 開港時期 | 開港 1960年2月（2005年2月17日県営空港化） |
| アクセス | http://www.nagoya-airport-bldg.co.jp/access/index.html 電車 名古屋駅（JR東海・名鉄・近鉄・名古屋市営地下鉄）（バス約20分） JR東海 勝川駅（バス約20分） 名古屋鉄道 西春駅（バス約20分） バス 3路線 多便 |
| 供用時間 | 15時間（7:00～22:00） |
| 基本施設 | 面積 169ヘクタール 滑走路 2,740m×45m（16/34） 駐機場 94バース（通勤ター・ビジネス機用 19バース、小型機用 75バース） |
| 付帯施設 | 駐車場 1,350台 料金の詳細は以下ホームページ参照して下さい。 HP: http://www.pref.aichi.jp/kouku/ |
| 関係団体 | 県営名古屋空港協議会 |
| 就航航空会社 | 国内 1社 国際 ー |
| 就航便数 | 国内 19便（日） 国際 ー |
| 就航都市数 | 国内 9都市 国際 ー |
| 窓口 | 愛知県振興部航空対策課 愛知県名古屋市中区三の丸三丁目1番2号 052-954-6129 http://www.pref.aichi.jp/kouku/ 名古屋空港ビルディング株式会社 愛知県西春日井郡豊山町名古屋空港内 0568-28-1221 http://www.nagoya-airport-bldg.co.jp/index.html |
| 方針・戦略等 | 名古屋空港新展開基本計画 http://www.pref.aichi.jp/0000005872.html |
| 就航都市 | 国内 福岡・熊本・青森・花巻・新潟・高知・山形・出雲・北九州 |
| 就航航空会社 | 国内 フジドリームエアラインズ |
| その他 | 通勤ター航空、ビジネス機など小型航空機を中心とする様々な航空活動に対応するわが国のモデルとなるような新しい都市型空港として活用していく。 （「名古屋空港新展開基本計画」愛知県） |



駐機場の全景



搭乗の状況



② 名古屋飛行場経年実績一覧(2002年度-2014年度)

| 項目 年度 | 着陸回数(回) | | | 乗降客数(人) | | | | | | | |
|----------|---------|--------|--------|-----------|-----------|---------|-----------|-----------|-----------|-----------|------------|
| | 国際線 | 国内線 | 合計 | 国際線 | | | | 国内線 | | | 合計 |
| | | | | 乗客 | 降客 | 通過客 | 小計 | 乗客 | 降客 | 小計 | |
| 2002 | 11,003 | 48,842 | 59,845 | 1,885,767 | 1,936,413 | 187,586 | 4,009,766 | 3,252,671 | 3,310,006 | 6,562,677 | 10,572,443 |
| 2003 | 10,149 | 50,094 | 60,243 | 1,476,039 | 1,471,204 | 184,463 | 3,131,706 | 3,279,598 | 3,326,097 | 6,605,695 | 9,737,401 |
| 2004 | 10,513 | 47,148 | 57,661 | 1,779,003 | 1,782,503 | 152,238 | 3,713,744 | 2,916,935 | 2,960,433 | 5,877,368 | 9,591,112 |
| 2005 | 74 | 18,895 | 18,969 | 795 | 1,240 | 0 | 2,035 | 151,559 | 154,185 | 305,744 | 307,779 |
| 2006 | 88 | 21,678 | 21,766 | 1,103 | 1,205 | 0 | 2,308 | 204,981 | 210,984 | 415,965 | 418,273 |
| 2007 | 110 | 22,230 | 22,340 | 1,230 | 1,247 | 0 | 2,477 | 210,822 | 220,807 | 431,629 | 434,106 |
| 2008 | 73 | 22,342 | 22,415 | 42 | 64 | 0 | 106 | 203,467 | 208,712 | 412,179 | 412,285 |
| 2009 | 39 | 22,582 | 22,621 | 269 | 246 | 0 | 515 | 218,269 | 223,181 | 441,450 | 441,965 |
| 2010 | 47 | 22,107 | 22,154 | 215 | 241 | 0 | 456 | 201,282 | 204,387 | 405,669 | 406,125 |
| 2011 | 48 | 18,622 | 18,670 | 273 | 238 | 0 | 511 | 161,669 | 161,741 | 323,410 | 323,921 |
| 2012 | 56 | 19,643 | 19,699 | 566 | 537 | 0 | 1,103 | 248,364 | 250,576 | 498,940 | 500,043 |
| 2013 | 61 | 19,958 | 20,019 | 445 | 324 | 0 | 769 | 309,070 | 309,721 | 618,791 | 619,560 |
| 2014 | 66 | 20,851 | 20,917 | 374 | 345 | 0 | 719 | 334,888 | 333,206 | 668,094 | 668,813 |

出典：国土交通省航空局 空港管理状況、および愛知県地域振興部航空対策課提供データ

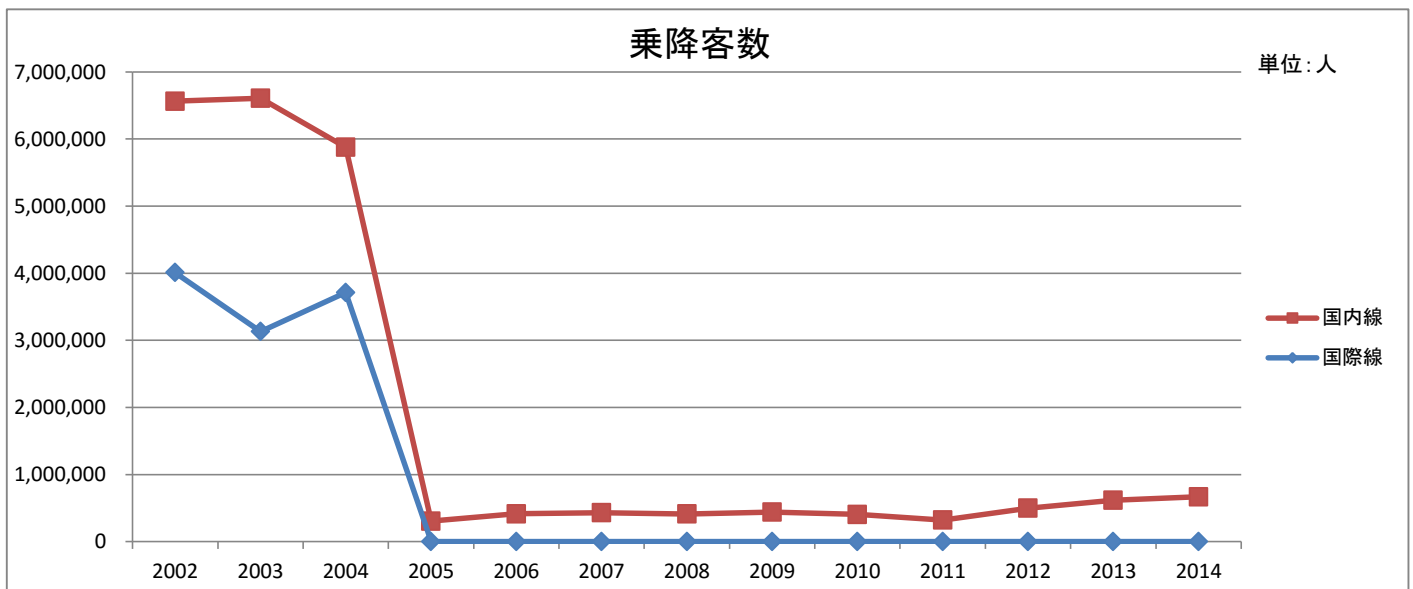
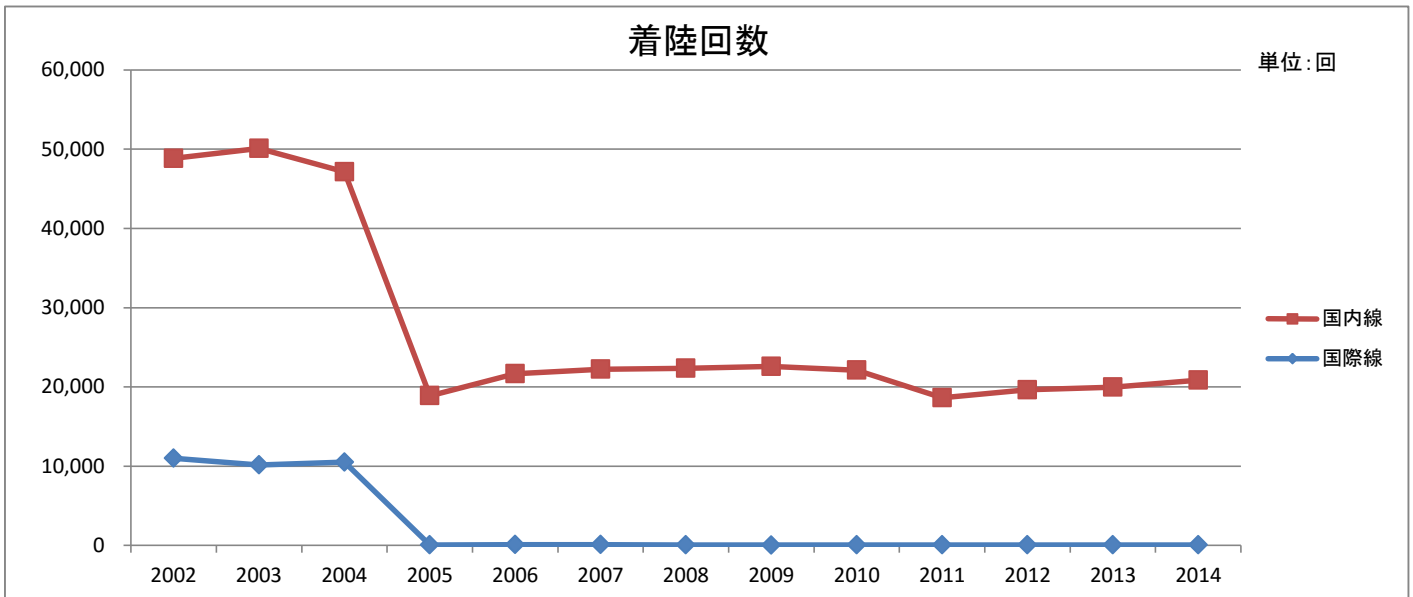

③ 名古屋飛行場月次実績一覧(2014年度)

| 項目 月別 | 着陸回数(回) | | | 乗降客数(人) | | | | | | | |
|----------|---------|--------|--------|---------|-----|-----|-----|---------|---------|---------|---------|
| | 国際線 | 国内線 | 合計 | 国際線 | | | | 国内線 | | | 合計 |
| | | | | 乗客 | 降客 | 通過客 | 小計 | 乗客 | 降客 | 小計 | |
| 1月 | 4 | 1,716 | 1,720 | 16 | 20 | 0 | 36 | 19,560 | 21,315 | 40,875 | 40,911 |
| 2月 | 4 | 1,505 | 1,509 | 24 | 25 | 0 | 49 | 22,308 | 22,313 | 44,621 | 44,670 |
| 3月 | 6 | 1,699 | 1,705 | 41 | 34 | 0 | 75 | 27,203 | 28,101 | 55,304 | 55,379 |
| 4月 | 6 | 1,584 | 1,590 | 40 | 30 | 0 | 70 | 24,521 | 23,037 | 47,558 | 47,628 |
| 5月 | 5 | 1,823 | 1,828 | 25 | 38 | 0 | 63 | 28,292 | 29,385 | 57,677 | 57,740 |
| 6月 | 6 | 1,576 | 1,582 | 28 | 45 | 0 | 73 | 26,115 | 26,286 | 52,401 | 52,474 |
| 7月 | 10 | 1,697 | 1,707 | 58 | 37 | 0 | 95 | 28,509 | 27,486 | 55,995 | 56,090 |
| 8月 | 4 | 1,557 | 1,561 | 8 | 21 | 0 | 29 | 33,193 | 33,269 | 66,462 | 66,491 |
| 9月 | 4 | 2,042 | 2,046 | 34 | 21 | 0 | 55 | 30,918 | 30,521 | 61,439 | 61,494 |
| 10月 | 4 | 2,052 | 2,056 | 28 | 17 | 0 | 45 | 30,904 | 29,672 | 60,576 | 60,621 |
| 11月 | 5 | 1,761 | 1,766 | 44 | 33 | 0 | 77 | 28,666 | 29,798 | 58,464 | 58,541 |
| 12月 | 11 | 1,628 | 1,639 | 46 | 40 | 0 | 86 | 26,914 | 24,727 | 51,641 | 51,727 |
| 暦年計 | 69 | 20,640 | 20,709 | 392 | 361 | 0 | 753 | 327,103 | 325,910 | 653,013 | 653,766 |
| 1月 | 2 | 1,624 | 1,626 | 11 | 12 | 0 | 23 | 22,966 | 24,549 | 47,515 | 47,538 |
| 2月 | 4 | 1,670 | 1,674 | 22 | 25 | 0 | 47 | 23,429 | 23,724 | 47,153 | 47,200 |
| 3月 | 5 | 1,837 | 1,842 | 30 | 26 | 0 | 56 | 30,461 | 30,752 | 61,213 | 61,269 |
| 年度別 | 66 | 20,851 | 20,917 | 374 | 345 | 0 | 719 | 334,888 | 333,206 | 668,094 | 668,813 |

出典：愛知県地域振興部航空対策課提供データ

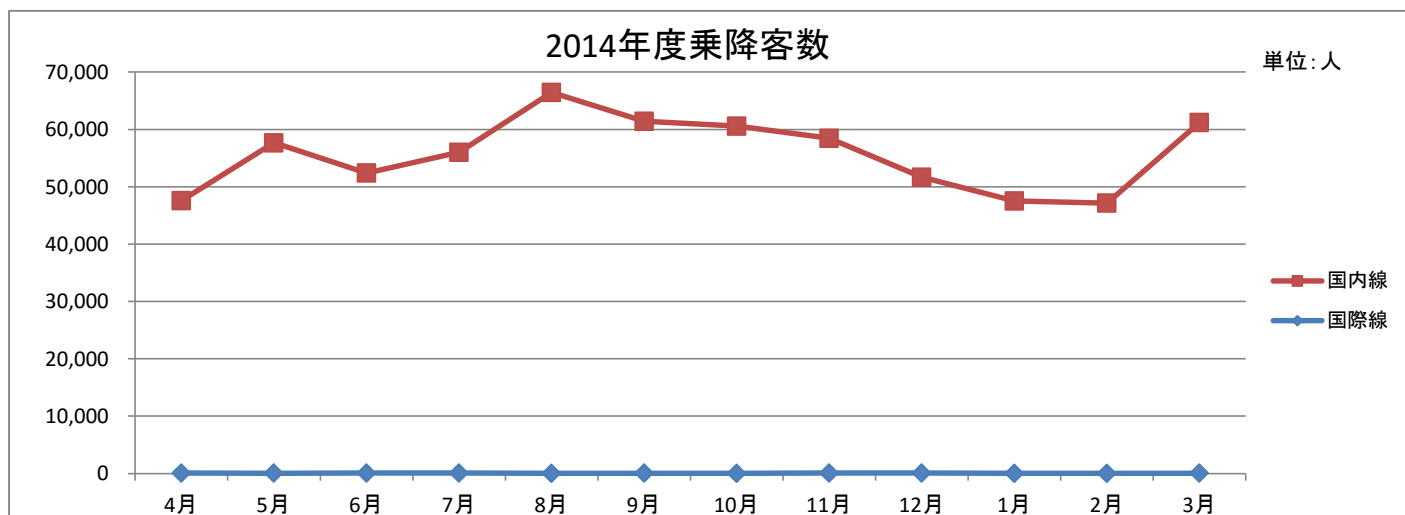
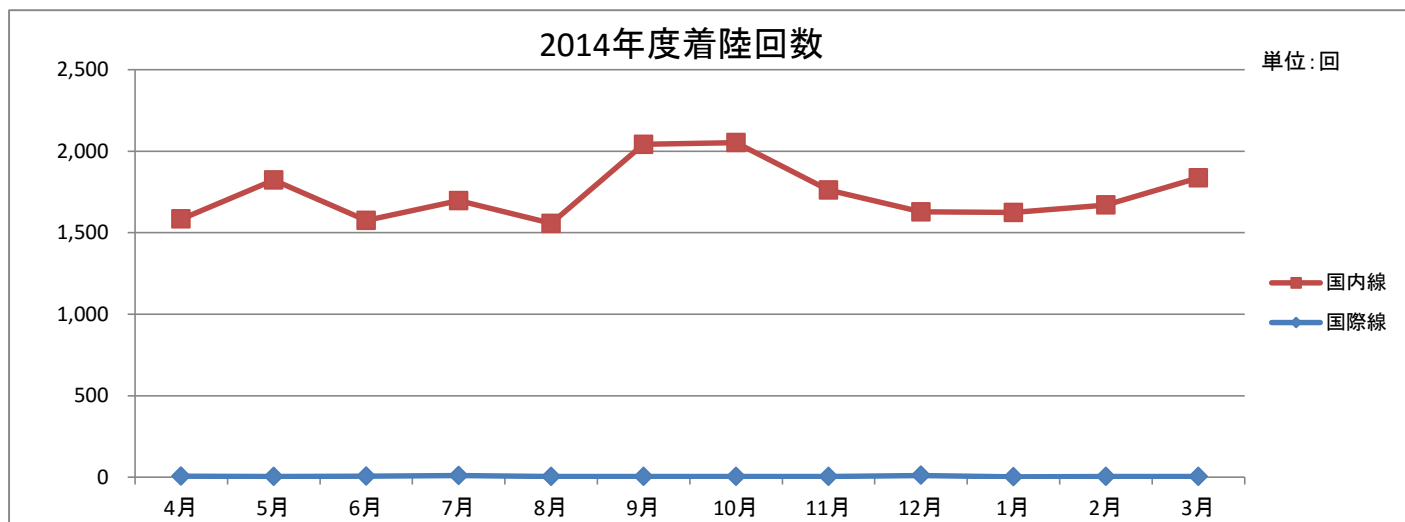

中部広域圏 空港要覧

2015年12月

制作発行 公益財団法人中部圏社会経済研究所
担当：企画調査部 航空調査担当 田辺 義夫
〒460-0008 名古屋市中区栄2-1-1 日土地名古屋ビル15階
TEL：052-221-6421 FAX：052-231-2370
URL：http://www.criser.jp